



Nombre del alumno: Brenda Jaquelin Velázquez Salas

Nombre del profesor: Beatriz Gordillo López.

Nombre del trabajo: Supernota de 1.1 Anatomía y fisiología del aparato respiratorio.

PASIÓN POR EDUCAR

Materia: Enfermería clínica II.

Grado: 5to. Cuatrimestre.

Grupo: B

Comitán de Domínguez Chiapas a 21 de Enero de 2021

Anatomofisiología del Sistema Respiratorio

El sistema respiratorio está formado por las estructuras que realizan el intercambio de gases entre la atmósfera y la sangre. El oxígeno (O₂) es introducido dentro del cuerpo para su posterior distribución a los tejidos y el dióxido de carbono (CO₂) producido por el metabolismo celular, es eliminado al exterior.

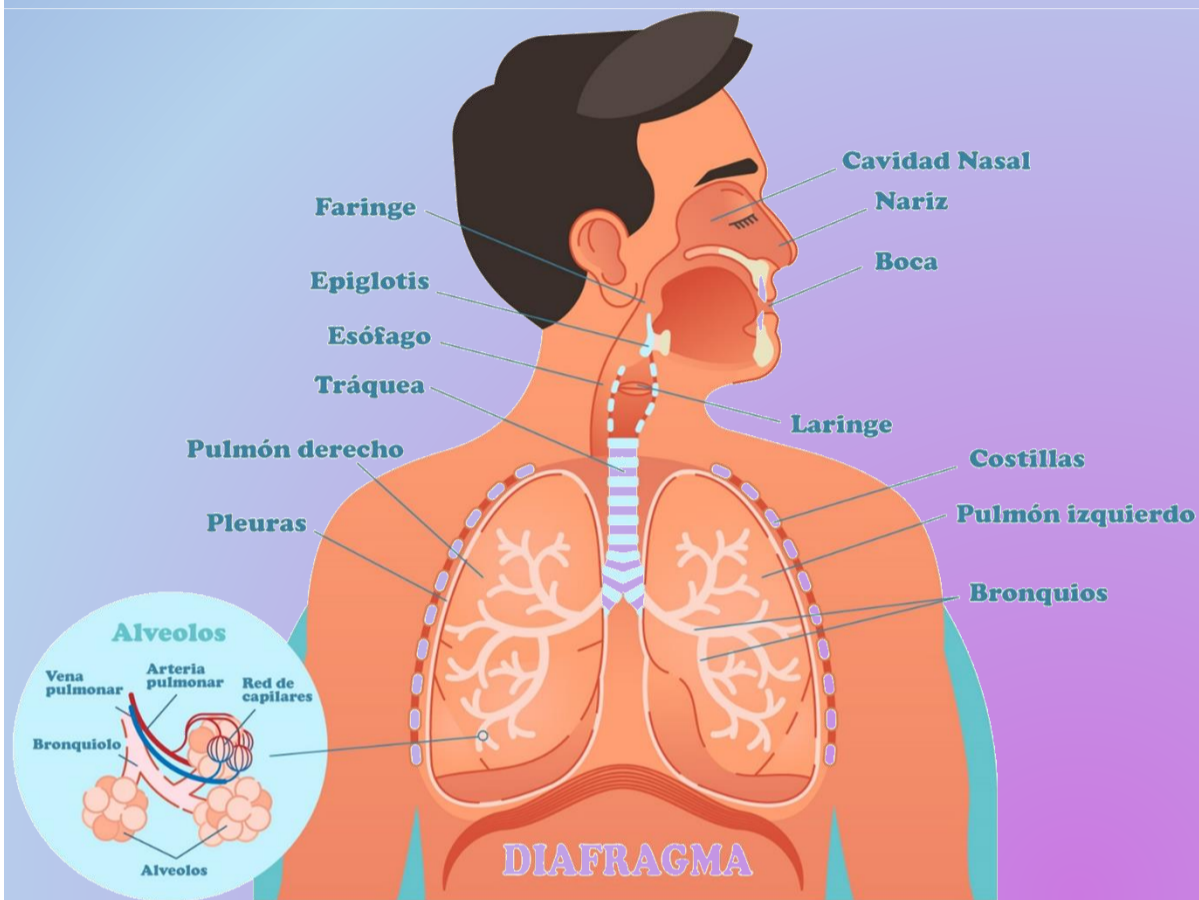

TRACTO RESPIRATORIO SUPERIOR

NARIZ Y FOSAS NASALES

La **nariz** es la parte superior del sistema respiratorio y varía en tamaño y forma en diferentes personas.

Las **fosas nasales** se abren al exterior por dos aberturas llamadas los orificios o ventanas nasales, limitados por fuera por las alas de la nariz, y se comunican con la nasofaringe por dos orificios posteriores o coanas.

SENOS PARANASALES

Los **senos paranasales** son cavidades llenas de aire, de diferente tamaño y forma según las personas, que se originan al introducirse la mucosa de la cavidad nasal en los huesos del cráneo contiguos y, por tanto, están tapizadas por mucosa nasal.

Los **senos frontales** se localizan entre las tablas interna y externa del hueso frontal, por detrás de los arcos superciliares y a partir de los 7 años ya pueden ser visualizados en radiografías.

Los **senos etmoidales** el número de cavidades aéreas en el hueso etmoides varía de 3-18 y no suelen ser visibles radiológicamente hasta los 2 años de edad.

Los **senos esfenoidales** suelen ser 2, se sitúan en el hueso esfenoides, por detrás de la parte superior de las fosas nasales.

Los **senos maxilares** son los senos paranasales más grandes y su techo es el suelo de la órbita. En el momento del nacimiento son muy pequeños pero luego crecen lentamente hasta el momento en que salen los dientes permanentes

BOCA

La **boca** es la primera parte del tubo digestivo aunque también se emplea para respirar. Está tapizada por una membrana mucosa, la mucosa oral, con epitelio estratificado escamoso no queratinizado y limitada por las mejillas y los labios.



FARINGE

La **faringe** es un tubo que continúa a la boca y constituye el extremo superior común de los tubos respiratorio y digestivo. En su parte superior desembocan los orificios posteriores de las fosas nasales o coanas, en su parte media desemboca el istmo de las fauces o puerta de comunicación con la cavidad oral y por su parte inferior se continúa con el esófago.

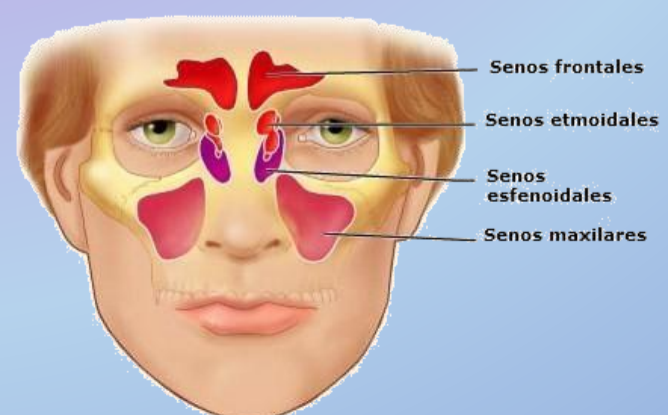

NASOFARINGE

Se la considera la parte nasal de la faringe ya que es una extensión hacia atrás de las fosas nasales, está recubierta de una mucosa similar a la mucosa nasal y tiene una función respiratoria. Hay varias colecciones de tejido linfóide llamadas amígdalas, así, en su techo y pared posterior la amígdala faríngea.

OROFARINGE

Es la parte oral de la faringe y tiene una función digestiva ya que es continuación de la boca a través del istmo de las fauces y está tapizada por una mucosa similar a la mucosa oral.

LARINGOFARINGE

Es la parte laríngea de la faringe ya que se encuentra por detrás de la laringe. Está tapizada por una membrana mucosa con epitelio plano estratificado no queratinizado y se continúa con el esófago.

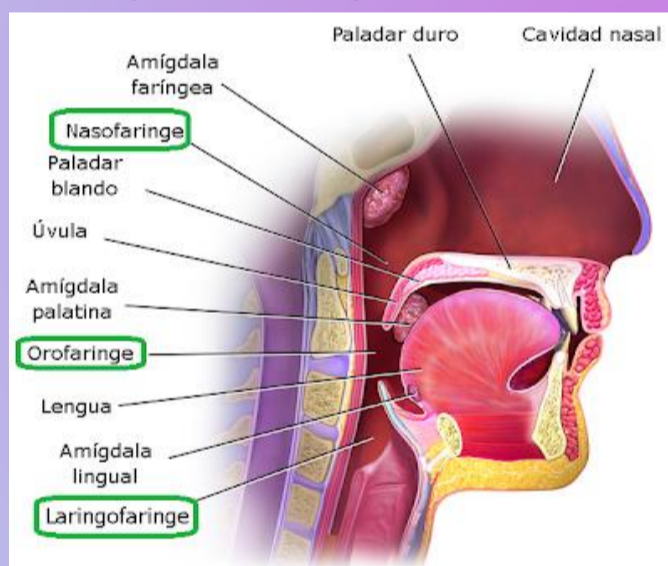

LARINGE

Es un órgano especializado que se encarga de la fonación o emisión de sonidos con la ayuda de las cuerdas vocales, situadas en su interior. Está localizada entre la laringofaringe y la tráquea y es una parte esencial de las vías aéreas ya que actúa como una válvula que impide que los alimentos deglutidos y los cuerpos extraños entren en las vías respiratorias.

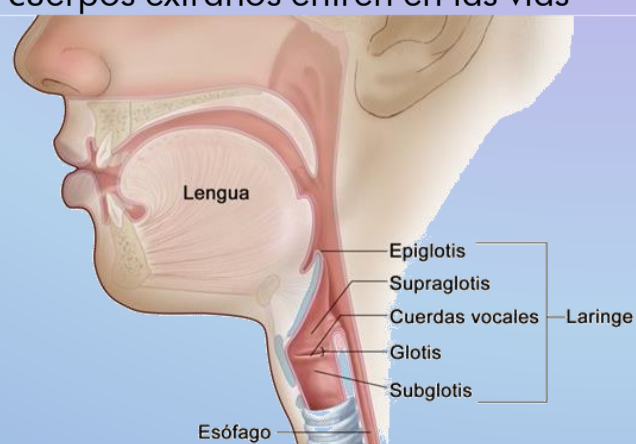

TRÁQUEA

Es un ancho tubo que continúa a la laringe y está tapizado por una mucosa con epitelio pseudoestratificado columnar ciliado. La luz o cavidad del tubo se mantiene abierta por medio de una serie de cartílagos hialinos (16-20) en forma de C con la parte abierta hacia atrás.

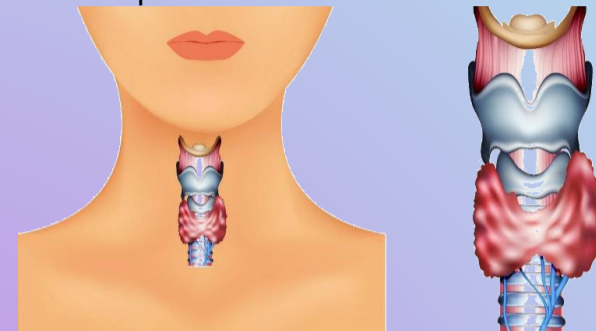

TRACTO RESPIRATORIO INFERIOR

BRONQUIOS

Los bronquios principales son dos tubos formados por anillos completos de cartílago hialino, uno para cada pulmón, y se dirigen hacia abajo y afuera desde el final de la tráquea hasta los hilos pulmonares por donde penetran en los pulmones.

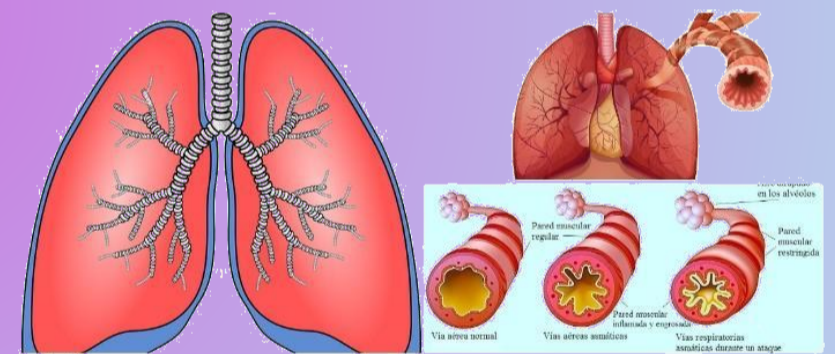

PULMONES

Los pulmones son los órganos esenciales de la respiración. Son ligeros, blandos, esponjosos y muy elásticos y pueden reducirse a la 1/3 parte de su tamaño cuando se abre la cavidad torácica. Durante la primera etapa de la vida son de color rosado, pero al final son oscuros y moteados debido al acúmulo de partículas de polvo inhalado que queda atrapado en los fagocitos (macrófagos) de los pulmones a lo largo de los años.



UNIDAD RESPIRATORIA

Los bronquios se dividen una y otra vez hasta que su diámetro es inferior a 1 mm, después de lo cual se conocen como bronquiolos y ya no tienen en sus paredes ni glándulas mucosas ni cartílagos. Los bronquiolos se subdividen a su vez en bronquiolos terminales. Estos se subdividen hasta formar los bronquiolos respiratorios.

La unidad respiratoria es la zona del pulmón que está aireada por un bronquiolo respiratorio.

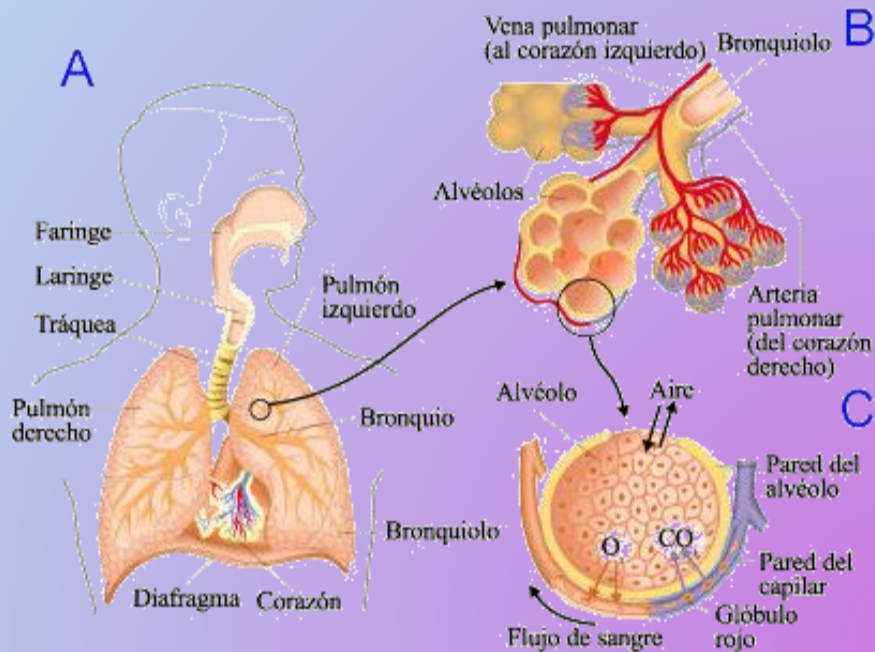

ESTRUCTURAS ACCESORIAS

PLEURAS

Son membranas serosas, es decir que tapizan una cavidad corporal que no está abierta al exterior y recubren los órganos que se encuentran en su interior que, en este caso, son los pulmones.

Hay 2 pleuras en cada lado. Cada pulmón está cubierto completa e íntimamente por una membrana serosa, lisa y brillante llamada pleura visceral. La cavidad torácica está cubierta por otra membrana serosa llamada pleura parietal.

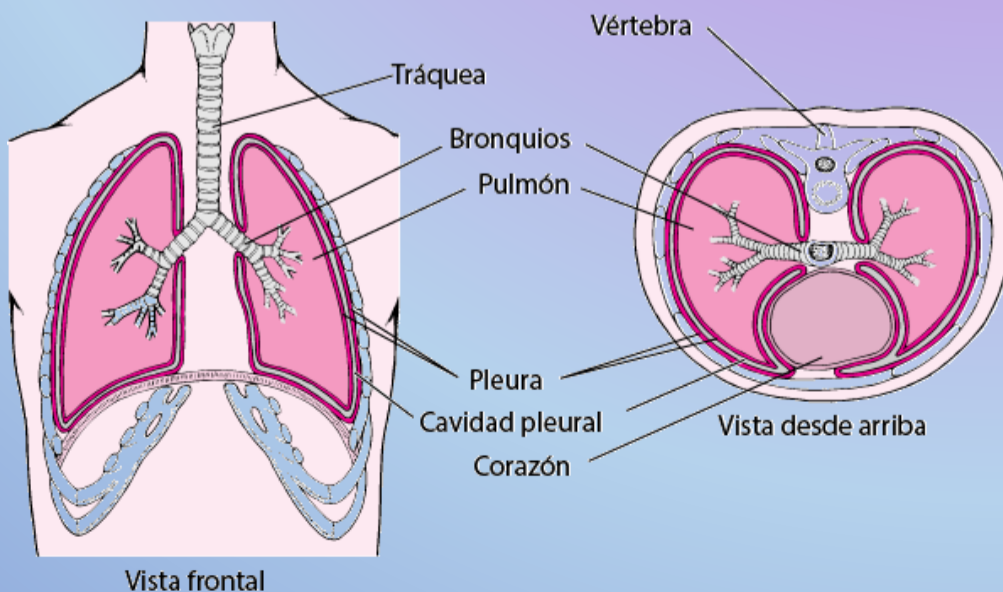

PARED TORÁCICA

MEDIASTINO

La cavidad torácica presenta 3 divisiones principales que son las cavidades pleurales derecha e izquierda y el mediastino que es la estrecha parte media y, por tanto, está entre las dos cavidades pleurales. Se extiende desde el orificio superior del tórax hasta el diafragma y desde el esternón y los cartílagos costales hasta la superficie anterior de las 12 vértebras torácicas.

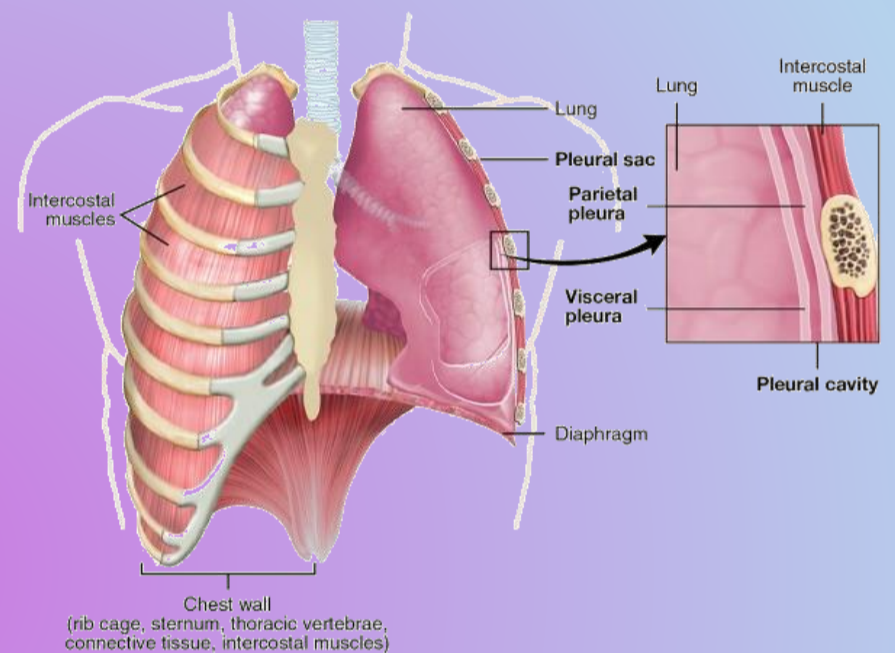

FUENTES:

Universidad del Sureste. (UDS). (2021). Antología de Enfermería Clínica II, unidad I, 1.1 –Anatomía y fisiología del aparato respiratorio. PDF. Recuperado de plataforma digital UDS, el 21 de enero de 2021.