



Nombre de alumno: Diana Laura Villatoro espinosa

Nombre del profesor: Beatriz Gordillo

Nombre del trabajo: mapa conceptual

Materia: enfermería clínica

Grado: 5°

Grupo: B

Comitán de Domínguez Chiapas a 21 de enero de 2021.

EL APARATO CARDIOVASCULAR. ANATOMOFISIOLOGIA

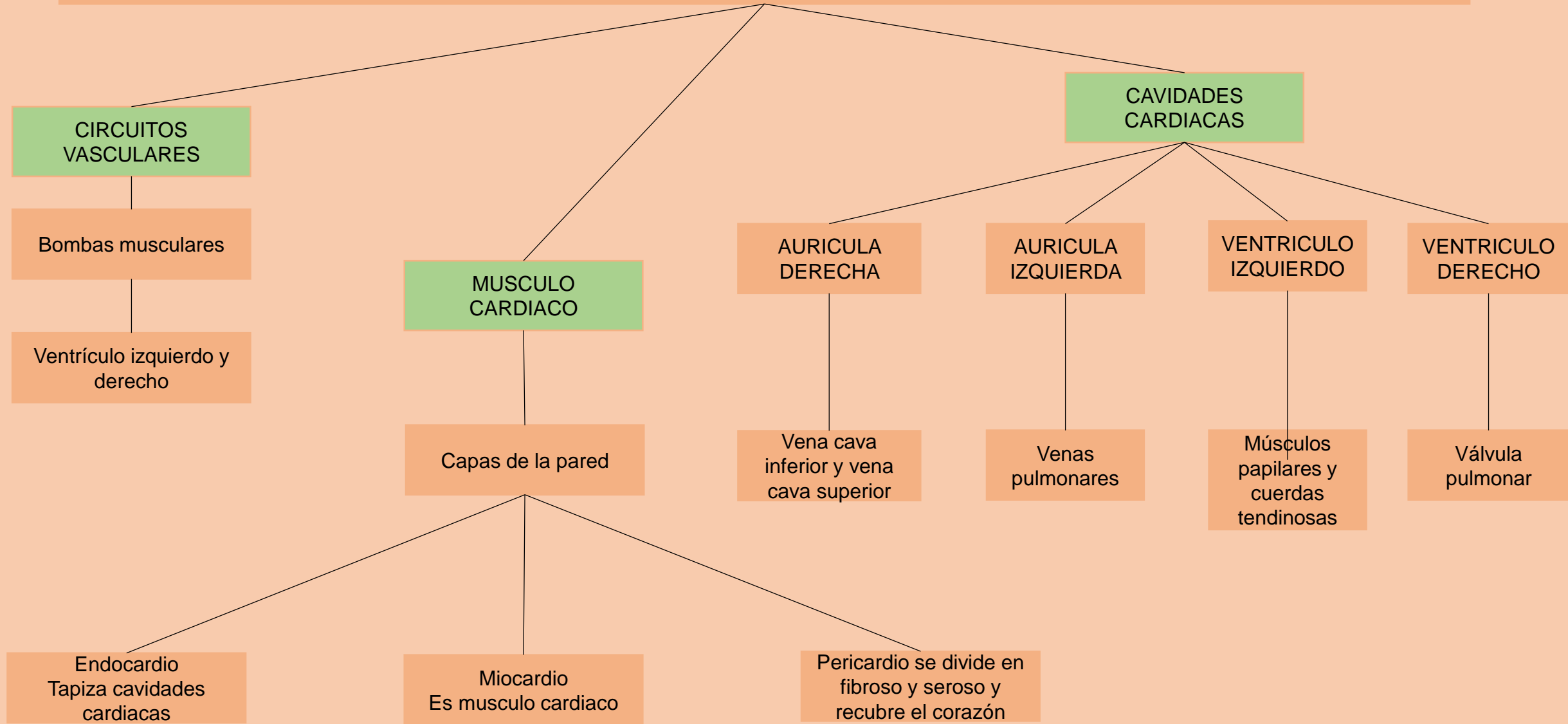

APARATO CARDIOVASCULAR. ANATOMOFISIOLOGIA VASOS SANGUINEOS

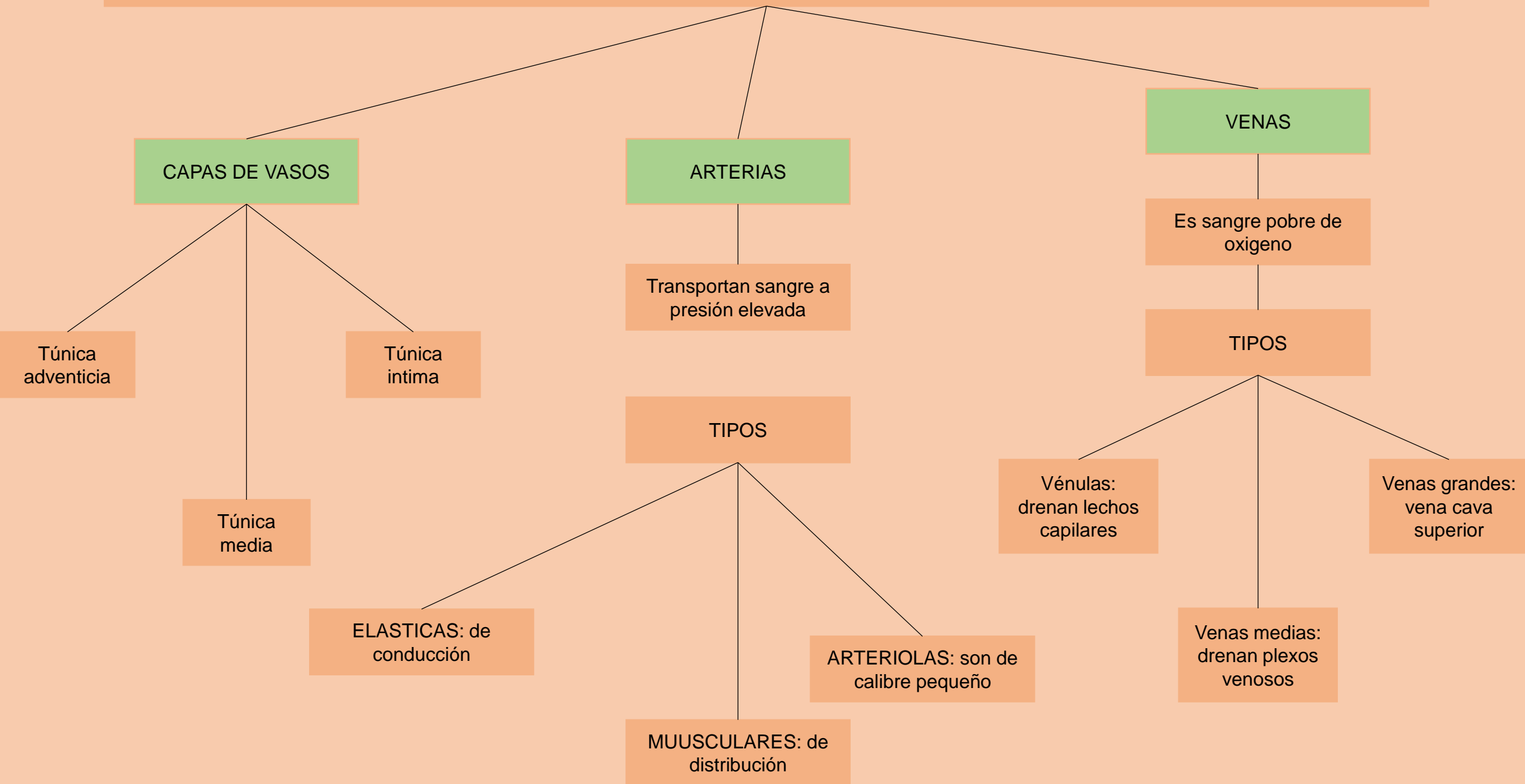

EL APARETO CARDIOVASCULAR ANATOMOFISIOLOGIA

CAPILARES SANGUNEOS

Son tubos endoteliales

Conectan las arteriolas y vénulas

Permiten eintercambio de materiales con liquido extracelular

En forma de lechos capilares

MUSCULO CARDIACO Y LISO

CARDIACO

Es musculo estriado

Se encuentra en paredes del corazón y en principales vasos sanguíneos

LISO

Carece de estrías

Se encuentra en

Tejidos vasculares

Organos

Paredes del tubo digestivo