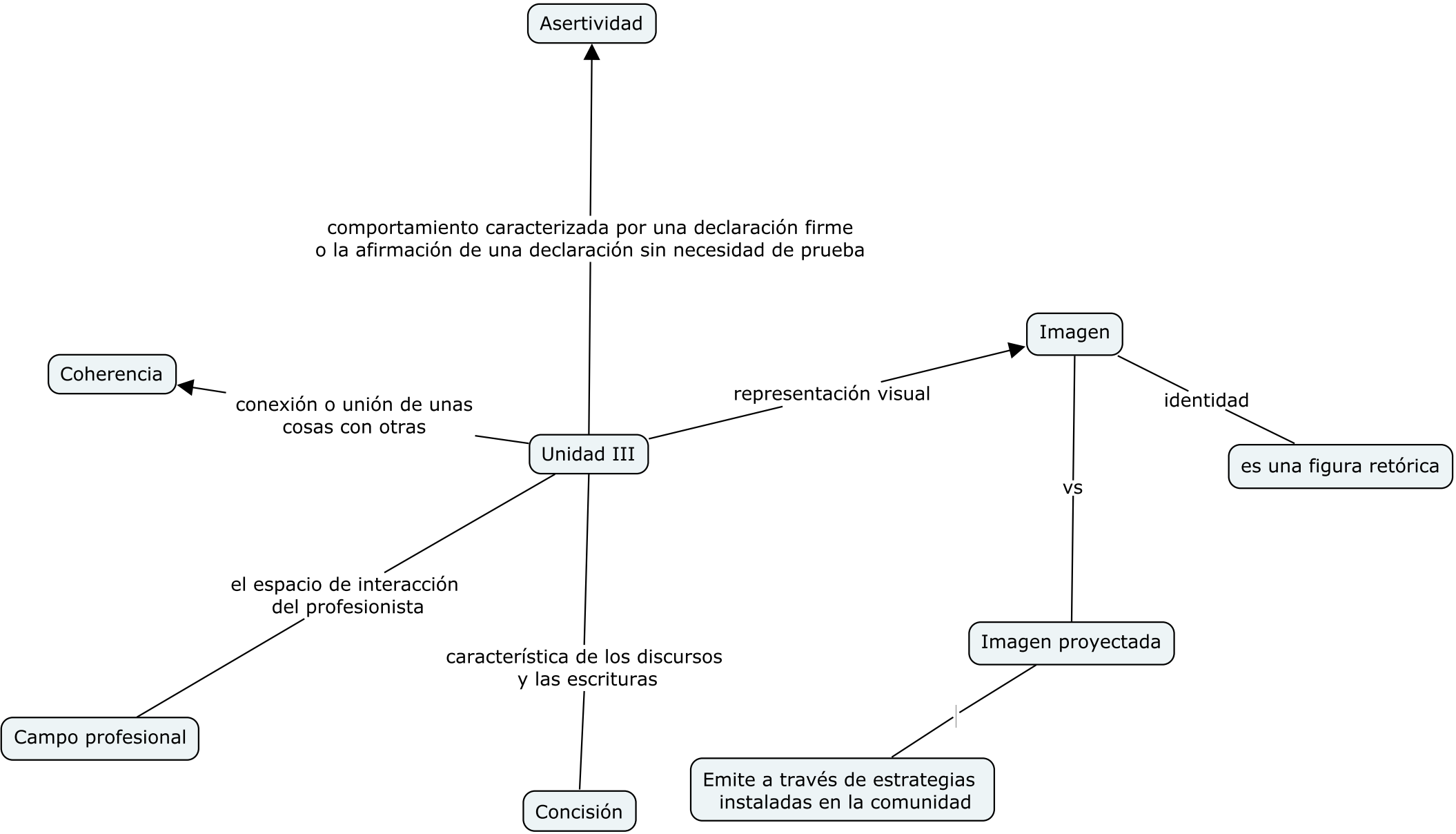
Asertividad
comportamiento caracterizada por una declaración firme
o la afirmación de una declaración sin necesidad de prueba
Coherencia
conexión o unión de unas
cosas con otras
Unidad III
representación visual
Imagen
identidad
es una figura retórica
vs
el espacio de interacción
del profesionista
Imagen proyectada
característica de los discursos
y las escrituras
Campo profesional
Emite a través de estrategias
instaladas en la comunidad
Concisión