Nombre del alumno: Luis Ángel Mendoza Chable

Nombre del profesor: Alberto López Muñoz

Materia: proyección profesional

Nombre del trabajo: lenguaje corporal

Licenciatura: Psicología

Villahermosa, Tabasco. 17 de abril de 2021

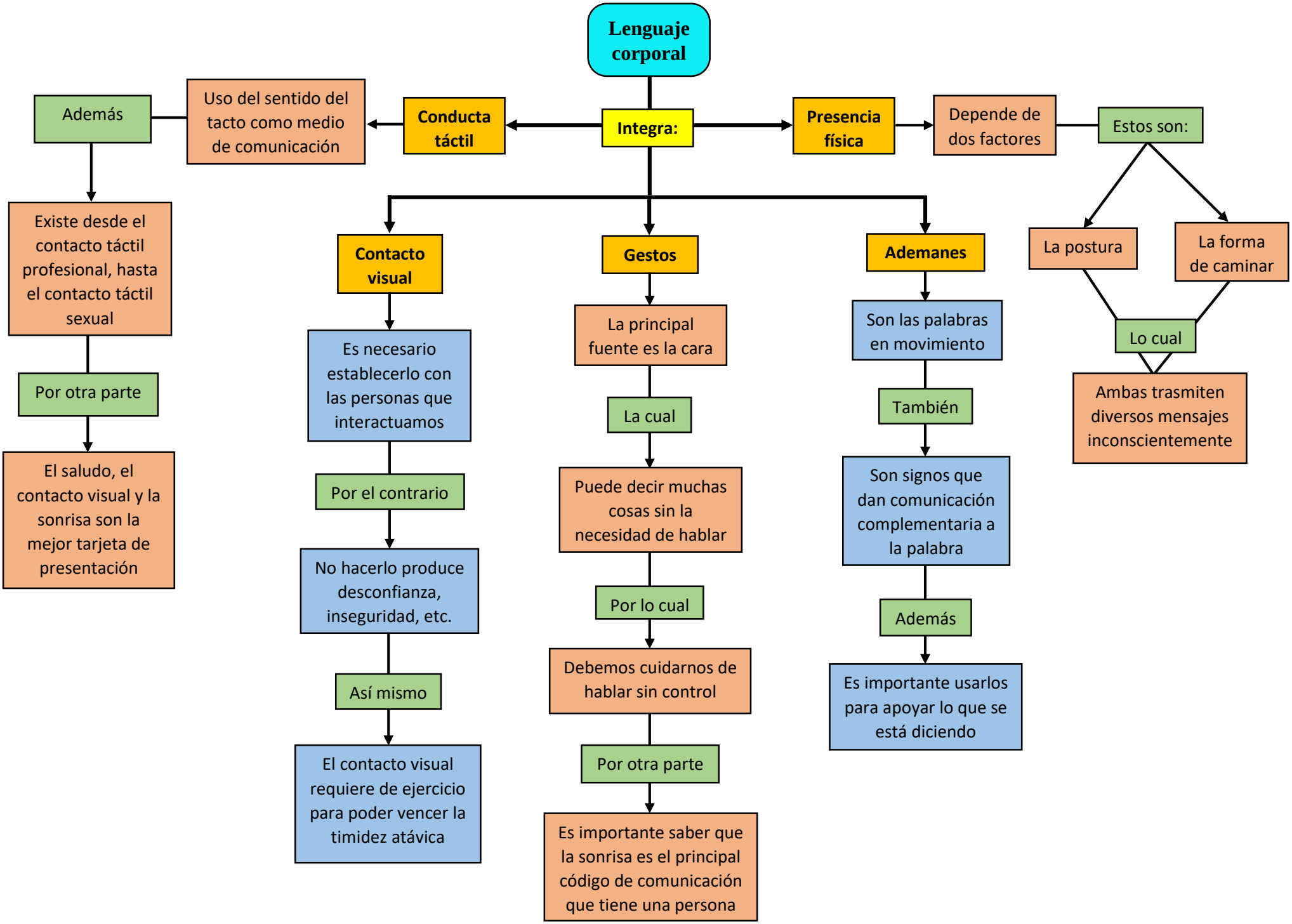
Lenguaje corporal
Integra:
Conducta táctil
Uso del sentido del tacto como medio de comunicación
Además
Existe desde el contacto táctil profesional, hasta el contacto táctil sexual
Por otra parte
El saludo, el contacto visual y la sonrisa son la mejor tarjeta de presentación
Contacto visual
Es necesario establecerlo con las personas que interactuamos
Por el contrario
No hacerlo produce desconfianza, inseguridad, etc.
Así mismo
El contacto visual requiere de ejercicio para poder vencer la timidez atávica
Gestos
La principal fuente es la cara
La cual
Puede decir muchas cosas sin la necesidad de hablar
Por lo cual
Debemos cuidarnos de hablar sin control
Por otra parte
Es importante saber que la sonrisa es el principal código de comunicación que tiene una persona
Ademanes
Son las palabras en movimiento
También
Son signos que dan comunicación complementaria a la palabra
Además
Es importante usarlos para apoyar lo que se está diciendo
Presencia física
Depende de dos factores
Estos son:
La postura
La forma de caminar
Lo cual
Ambas trasmiten diversos mensajes inconscientemente