



Nombre de los integrantes:

**Alejandra Narvaez Robles
Luis Eduardo Hernández Santiz
Luis miguel Gómez López**

Nombre del profesor:

Arq. Diana López

Licenciatura:

Arquitectura

Materia:

Diseño Arquitectónico III

Nombre de exposición:

Terreno

DESCRIPCIÓN

ES UN RANCHO DE 119X222, DEL CUAL SE TOMO UNA PARTE CON LAS MEDIDAS DE 25X20, EQUIVALENTE A 500 M2.

REFERENCIAS DE UBICACIÓN

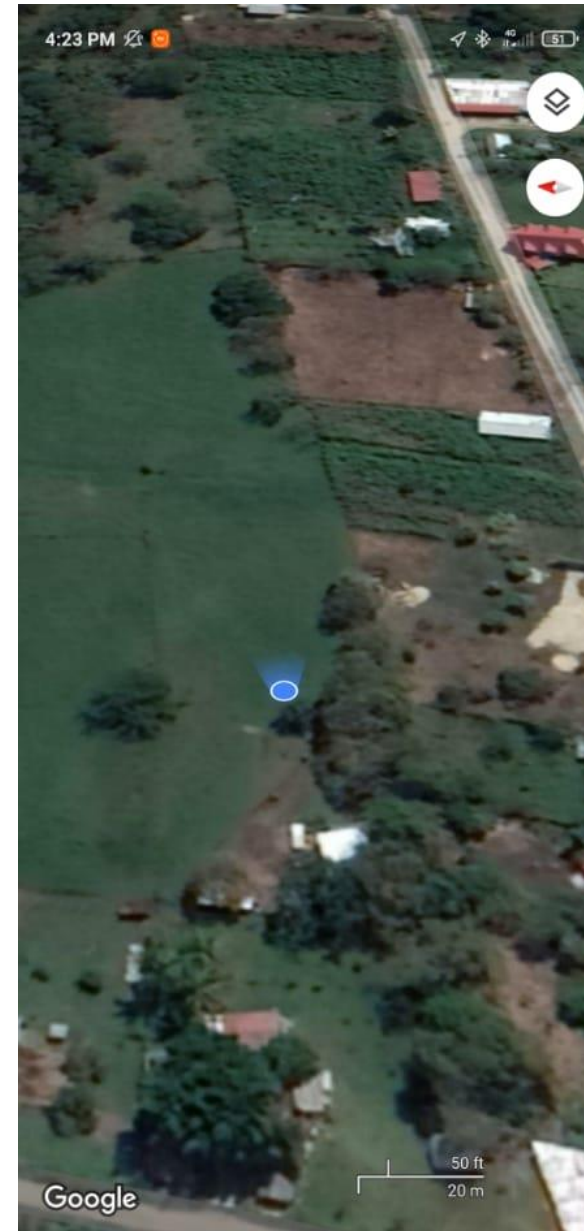
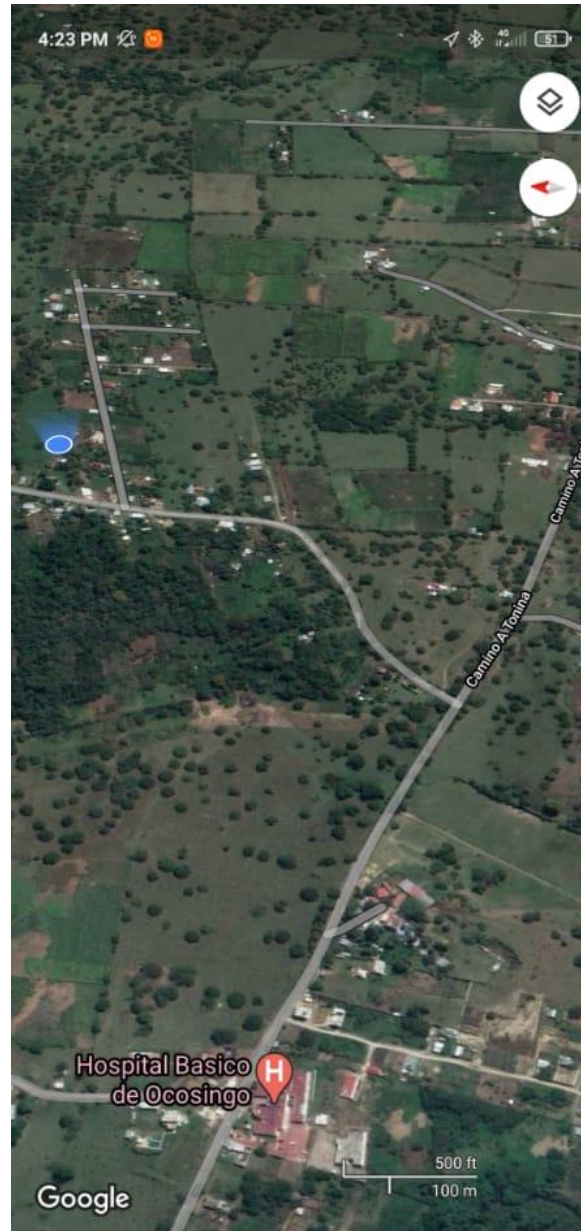

VISTAS (NORTE)



VISTAS (SUR)



VISTAS (ESTE)



VISTAS (OESTE)



VIENTOS DOMINANTES

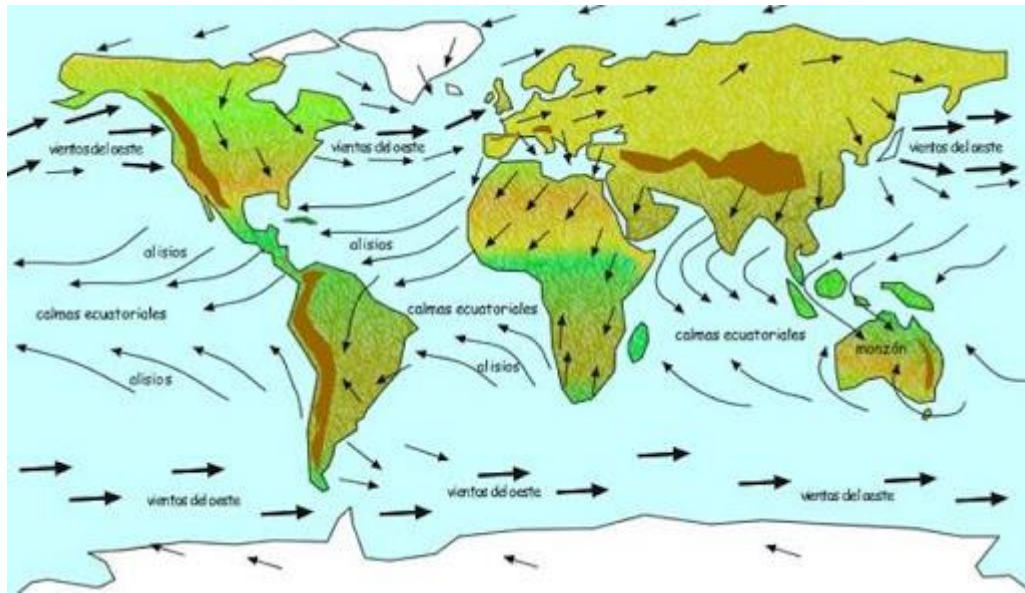

DE ESTE A
OESTE

COLINDANCIAS

COLINDA CON LA RANCHERIA "EL PARRAL" POR EL LADO SUR, POR EL LADO NORTE COLINDA CON EL CAMPO DE GOTCHA.

CROQUIS

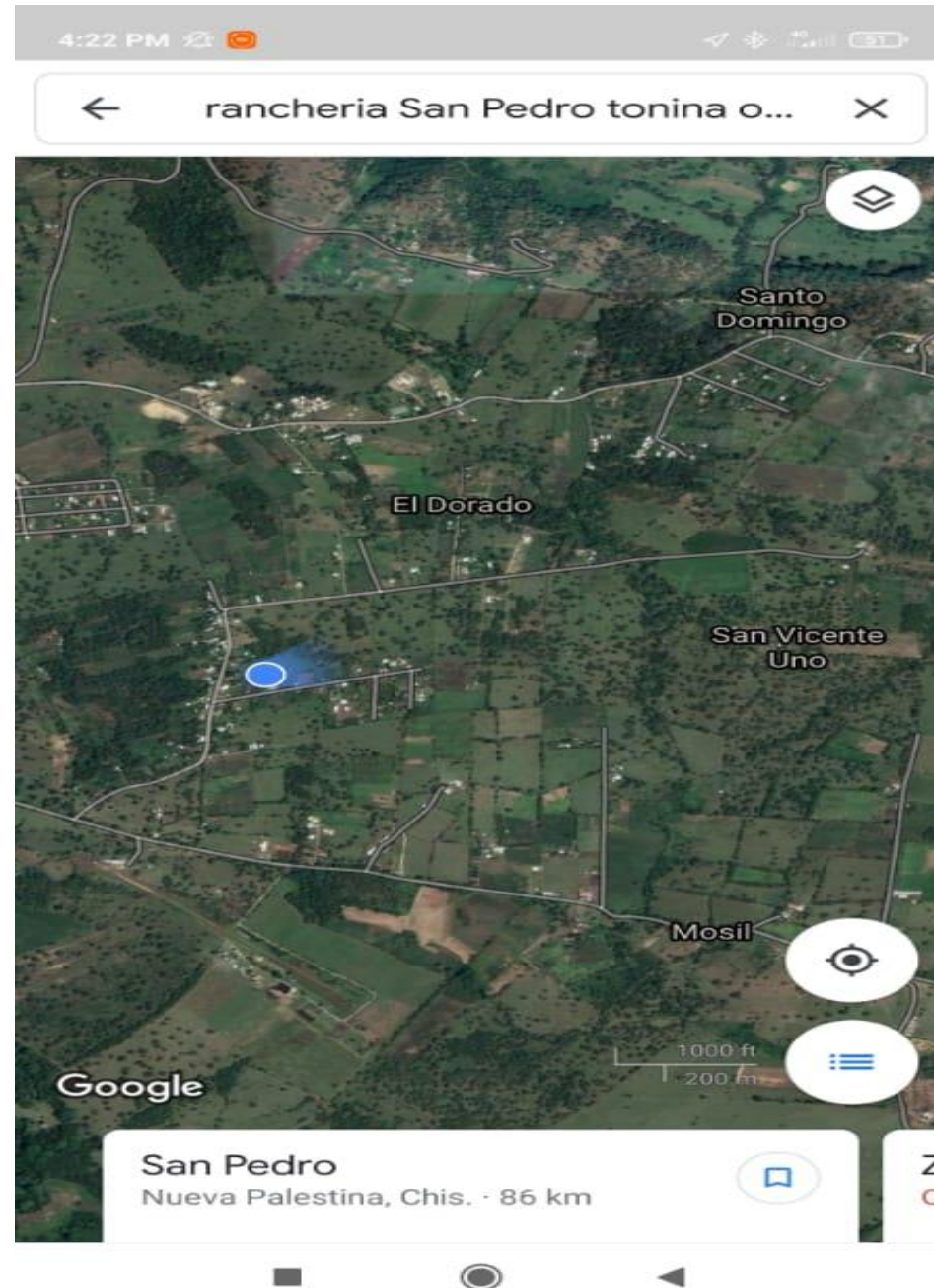

TIPO DE SUELO



ARSILLOSO

DATOS PENDIENTES

- CORTES EN CURVA DE NIVEL
- CURVAS DE NIVEL
- COORDENADAS