UNIVERSIDAD DEL SURESTE UDS

DIEGO ALBERTO REYES VELAZQUEZ
Alumno

MEDICINA VETERINARIA Y ZOOTECNIA
Licenciatura

COMPUTACIÓN
Asignatura

UNIDAD III . MAPA CONCEPTUAL

JUAN JESUS AGUSTIN
Catedrático

14 DE MARZO 2021

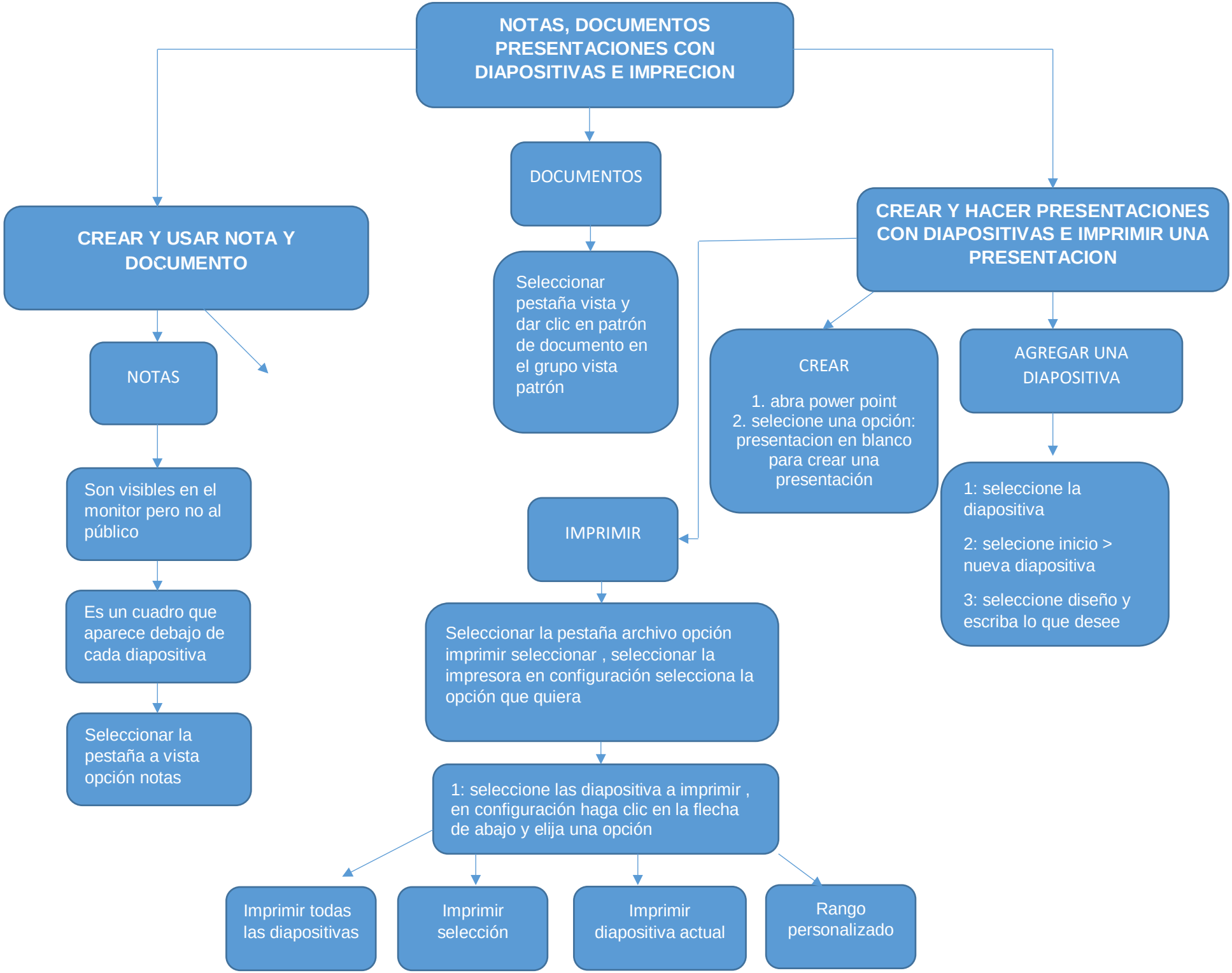
NOTAS, DOCUMENTOS PRESENTACIONES CON DIAPOSITIVAS E IMPRECION
CREAR Y USAR NOTA Y DOCUMENTO
NOTAS
Son visibles en el monitor pero no al público
Es un cuadro que aparece debajo de cada diapositiva
Seleccionar la pestaña a vista opción notas
DOCUMENTOS
Seleccionar pestaña vista y dar clic en patrón de documento en el grupo vista patrón
CREAR Y HACER PRESENTACIONES CON DIAPOSITIVAS E IMPRIMIR UNA PRESENTACION
CREAR
1. abra power point
2. selecione una opción: presentacion en blanco para crear una presentación
AGREGAR UNA DIAPOSITIVA
1: seleccione la diapositiva
2: selecione inicio > nueva diapositiva
3: seleccione diseño y escriba lo que desee
IMPRIMIR
Seleccionar la pestaña archivo opción imprimir seleccionar , seleccionar la impresora en configuración selecciona la opción que quiera
1: seleccione las diapositiva a imprimir , en configuración haga clic en la flecha de abajo y elija una opción
Imprimir todas las diapositivas
Imprimir selección
Imprimir diapositiva actual
Rango personalizado