



Nombre del alumno: Yohana Verenisse López Cruz

Nombre del profesor: María Cecilia Zamorano

Nombre del trabajo: Bulto de cirugía mayor

Materia: Enfermería medico quirúrgico

Grado: 5to cuatrimestre

Grupo: "A"

Comitán de Domínguez Chiapas a 08 de abril de 2021.

BULTO  
DE  
CIRUGIA  
MAYOR

# CONCEPTO

Es un paquete que contiene el material que ha sido esterilizado con vapor o gas oxido de etileno que se utiliza para impedir o disminuir el riesgo de la transmisión de microorganismos desde el equipo quirúrgico y el propio del paciente hasta la herida quirúrgica.

# CONTENIDO

- \* Una envoltura doble.
- \* Una envoltura sencilla.
- \* Tres toallas.
- \* Tres batas de cirujano.
- \* Cuatro campos sencillos.
- \* Una sabana cefálica.
- \* Una sabana de pies, podálica o pública.
- \* Una sabana hendida.
- \* Tres compresas de esponja.



# 1 ENVOLTURA DOBLE.



## Características

- > confeccionada en tela de 1.50 x 1.50 m<sub>2</sub>
- > forma cuadrada.
- > De dos piezas, unidas por medio de dobladillo Perimetral de 1cm.

# 1 ENVOLTURA SENCILLA.



Características.

75 x 75

## Técnica de doblado

1. extender y revisar la compresión.
  2. Doblarla por la mitad
  3. Poblar nuevamente a la mitad cada dobles hacia fuera.  
- Debe quedar doblada en 4 partes.
- 
1. Doblarla nuevamente a la mitad
  2. Regular un dobles con objeto de marcar.



3 TOALLAS

①



DESCRIPCIÓN

Dimensiones de  $40 \pm 5$  cm x  $40 \pm 5$  cm

②



③

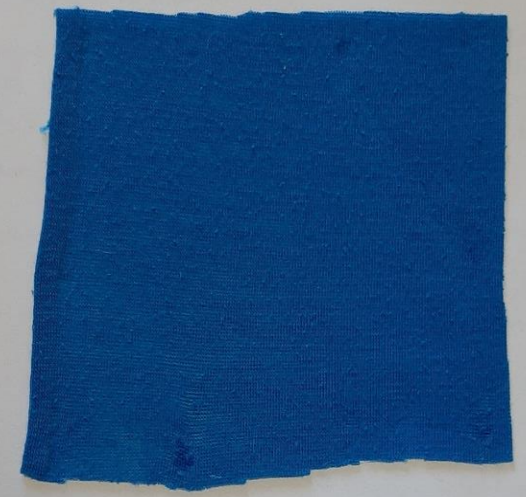

# BATA DE CIRUJANO.

## Características.

- > tipo recta, larga, cruzada, cuello tipo mao.
- > Delantero de una pieza con marsupial al frente.
- > mangas largas con refuerzo años ajustables tipo curdigan con cinta de sostén.
- > tamaño grande o extragrande.
- > color azul o verde.

## Técnica de doblado.

1. Revisar que la bata esté completa e íntegra.
2. anudar los cordones de la cintura.
3. Si es bata triangular, doblar el triángulo hacia dentro y cuidar que la abertura de la espalda quede siempre hacia fuera.
4. por el revés tomar los extremos superiores de las dos piernas juntándolas en toda la extensión del hombro, verificando que las mangas queden extendidas cubra un hombro con el otro de esta manera la bata queda doblada a lo largo en cuatro partes.
5. Doblarla a lo largo o traves por la mitad.
6. El extremo correspondiente del cuello doblarlo una sola vez al nivel de la sisa, y el extremo inferior doblarlo dos veces sobre si mismo.
7. Juntar las dos secciones.
8. Referencia: la abertura de la espalda debe quedar a la vista.



3 BATAS DE CIRUJANO.

①



②



③





## 4 CAMPOS SENCILLOS.



### Descripción

- > confeccionados en tela de  $90 \pm 10$  cm x  $90 \pm 10$  cm.
- > forma cuadrada.
- > sencilla de una pieza.
- > con dobladillo parametral de 1 cm.

# 1 SABANA CEFALICA.



## Descripción

- > para cubrir al paciente con referencia a sus pies y cabeza.
- > son de doble grosor y de dimensiones de 1.80 x 1.80 m.



# 1 SABANA DE PIES, PODALKA O PUBICA.



Característica.

150 x 190

Técnica de doblado.

1. Doble la sabana en dos a lo ancho.
2. Dóblela en acordeón desde la orilla hacia el centro.
3. Doble los extremos hacia el centro coincidiendo en la mitad, y una las dos secciones.

# 1 SABANA HENDIDA.



## Característica.

- > Forma rectangular, sencilla, de 102 piezas (unidas al centro cuando sea de dos piezas), con apertura y refuerzos.
- > Rectangulares al centro, con dobladillos perimetrales en el refuerzo y en el contorno
- > Largo de la subunta de 2.97m.
- > ancho 1.74m.
- > abertura 50 x 6 cm
- > ancho del refuerzo 5cm.



## 3 compresas de esponjar.



### Descripción

Se extiende la compresa y  
revisará que está de manera  
integra y que contenga trama  
opaca.

- > doblar la compresa por los mitades
- > volver a doblar por la otra mitad
- > hacer referencia
- >



# BIBLIOGRAFÍA

Kotcher fuller Joanna 2018 “principios y practica de intrumentacion quirurgica” 5° edición

<https://es.slideshare.net/natorabet/ropa-quirurgica>