



Nombre de alumno:
Beatriz Cahue Aranda
Nombre del profesor:
Beatriz Gordillo
Nombre del trabajo:
Super nota
Materia:
Enfermería clínica
Grado:
5°
Grupo:
"A"

PASIÓN POR EDUCAR

Comitán de Domínguez Chiapas a
22 enero del 2021

APARATO RESPIRATORIO

Formado por:

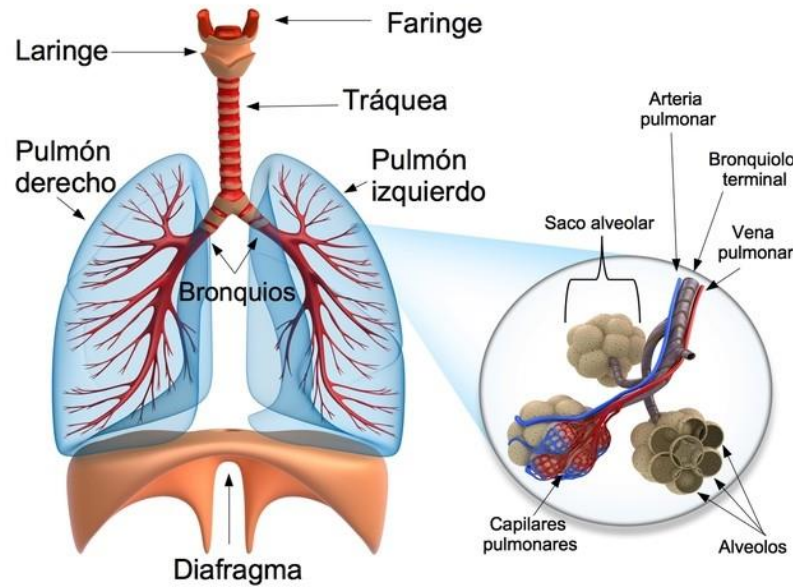

Enfermedades respiratorias más comunes:

- *Neumonía.
- *Bronquitis.
- *Resfriado común.
- *Faringitis.
- *COVID19.
- *Influenza.

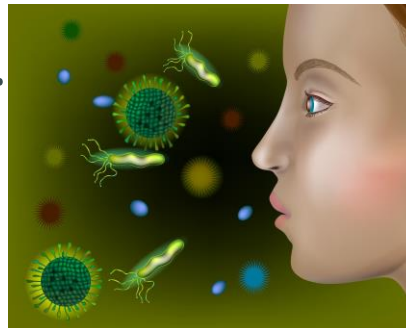

Vías respiratorias altas:

- *Cavidad nasal
- *Faringe
- *Laringe

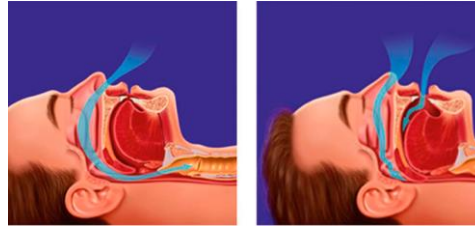

Es el conjunto de órganos que participan en la respiración

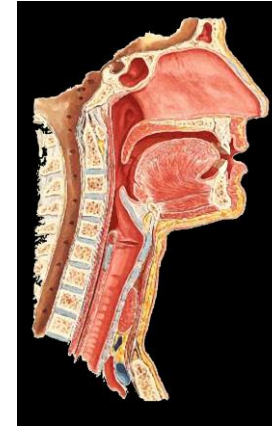

Vías respiratorias bajas:

- *Tráquea
- *Bronquio principal
- *Pulmón



Entrada de oxígeno en nuestro cuerpo (inspiración o inhalación) y expulsan el dióxido de carbono (expiración o exhalación).

Intercambio de oxígeno y dióxido de carbono "respiración".

