

# LEGISLACIÓN EN SALUD Y ENFERMERÍA

## LA EVOLUCION DE ENFERMERIA

DOCENTE: CESAR ALFREDO CABRERA MAGDALENO

JOHANA MICHEL PÉREZ MARTÍNEZ

8 CUATRIMESTRE



ENERO -2021

# ¿CÓMO SE ORIGINO LA ENFERMERÍA?



## Collière

- ❖ indica que el origen de las prácticas de cuidados de enfermería están ligados a las intervenciones maternas que aseguraban la continuidad de la vida y de la especie. La alimentación, como necesidad básica que implica suplencia y ayuda (por parte de la madre o sustituta).
- ❖ Desde la época de Homero y de Sócrates existe constancia de que se tenía en cuenta que el hecho de auto cuidarse desde la perspectiva de la limpieza mantendría la vida y la prosperidad en una persona
- ❖ Poco a poco fue evolucionando y apareció el empirismo, observando la naturaleza, comprendiendo que habían elementos que podían ser beneficiosos en determinadas circunstancias y la magia se mezcló con los remedios naturales, este papel estaba en manos de curanderos, chaman, mago, y brujos de varias tribus.
- ❖ La enfermería fue principalmente ejercida por hombres durante el Imperio bizantino. En la antigua Roma, el hombre proporcionaba cuidados enfermeros y diagnosticaban enfermedades a sus pacientes.

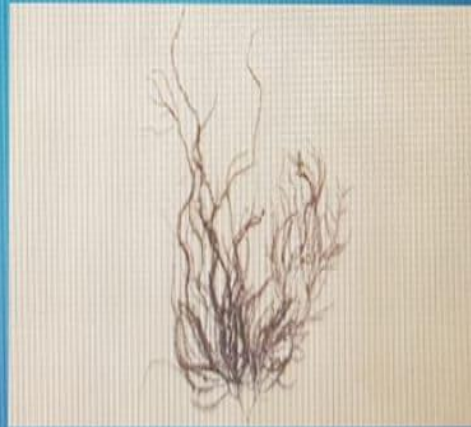

# Evolución de enfermería



# Edad media

- ❖ El cristianismo y su organización tuvo vínculos históricos importantes con las prácticas de cuidados de enfermería desde los monasterios a través de las órdenes religiosas, así como desde la conquista de Tierra Santa, con las cruzadas.
- ❖ Como consecuencia del pensamiento medieval relacionado con la Reconquista de Santos Lugares, surgió un movimiento organizado que cristalizó con el fenómeno histórico de las cruzadas, las cuales dieron lugar a la aparición de tres tipos de figuras: el guerrero, el religioso y el enfermero.
- ❖ la primera institución destinada a acoger enfermos fue el Hospital del Obispo Masona, en Mérida, en el s. VI.



# Edad contemporánea

- ❖ Según Eileen Donahue Robinson, fue crucial influencia la enfermería moderna en el libro notas de enfermería publicado por Florence Nightingale en 1859 —tras sus experiencias en la guerra de Crimea
- ❖ En 1860 se inauguró la Escuela Nightingale de Formación para Enfermera la cual constituyó una institución educativa independiente financiada por la *Fundación Nightingale*.
- ❖ Nigthingale, reformadora del concepto de enfermería, le dio una nueva directriz a la ciencia del cuidado del ser humano, además de diferenciar lo que era medicina de enfermería desde el punto de vista de que la enfermera situaba al paciente en las mejores condiciones para que la naturaleza actuase sobre él en un ambiente limpio de agentes patógenos.



*Florence Nightingale*

# Edad moderna

- ❖ Hasta el año 1500, la escasa atención en cuanto a la reglamentación de los cuidados de enfermería, practicados en ámbitos domésticos, propició una variedad de grupos que ejercían estas actividades fuera de los ámbitos institucionales: nodrizas (didas), parteras o comadronas, grupos dedicados al cuidado a domicilio y grupos dedicados a otras prácticas sanadoras.
- ❖ En 1836 por el pastor protestante Theodor Fliedner (1800-1864), supuso para la enfermería el inicio de una formación reglada, para enfermeras. Este hecho, acaecido en el ámbito protestante, puede suponer en un análisis superficial una contradicción; sin embargo, el propio caos y desorganización de los cuidados de enfermería protestantes fue lo que exigió una reglamentación formal y específica para ejercer la profesión



- ❖ En 1958, Dorothea Orem escribió: «la enfermería es un servicio humano cuyo aspecto esencial es atender a la necesidad personal de realizar actividades de autocuidado de forma continua para el mantenimiento de la salud o la recuperación tras la enfermedad o la lesión. En su definición incluía a las personas como parte importante de su propia recuperación y al enfermero como facilitador de su autonomía.
- ❖ en 1958, Ami Francis Brown, en su libro *Enfermería Médico quirúrgica*, insistía en la asistencia y el cuidado de enfermería al paciente como función central de la profesión.
- ❖ En 1962, Gertrud B. Ujhely afirmaba que el cuidado es el "apoyo que se da al paciente frente a la enfermedad", y que la razón de ser de la enfermería es "sostener al paciente durante su lucha contra la enfermedad", con la relación interpersonal como factor fundamental del cuidado.
- ❖ En 1964, Lydia E. Hall consideraba las funciones de enfermería extendidas en tres círculos: cuerpo-cuidados, enfermedad-curación y persona-introspección, compartidos en diferentes grados con otros profesionales. Sostenía que los cuidados de enfermería eran más necesarios cuanto menor atención médica se recibía y que la atención que realizaban los enfermeros aceleraba la recuperación.
- ❖ en 1964, Hildegard Peplau planteaba que lo realmente profesional en la enfermería era la relación enfermero-paciente en el aspecto psicodinámico de los cuidados. Consideraba el cuidado "un proceso educativo que tiende al desarrollo y crecimiento personal", con las relaciones interpersonales y la labor educativa como elementos básicos. Su principal aporte fue destacar la labor comunicativa de la enfermería e identificar funciones relacionadas con la asistencia en la educación para la salud y la docencia en el ejercicio de formación de nuevos profesionales



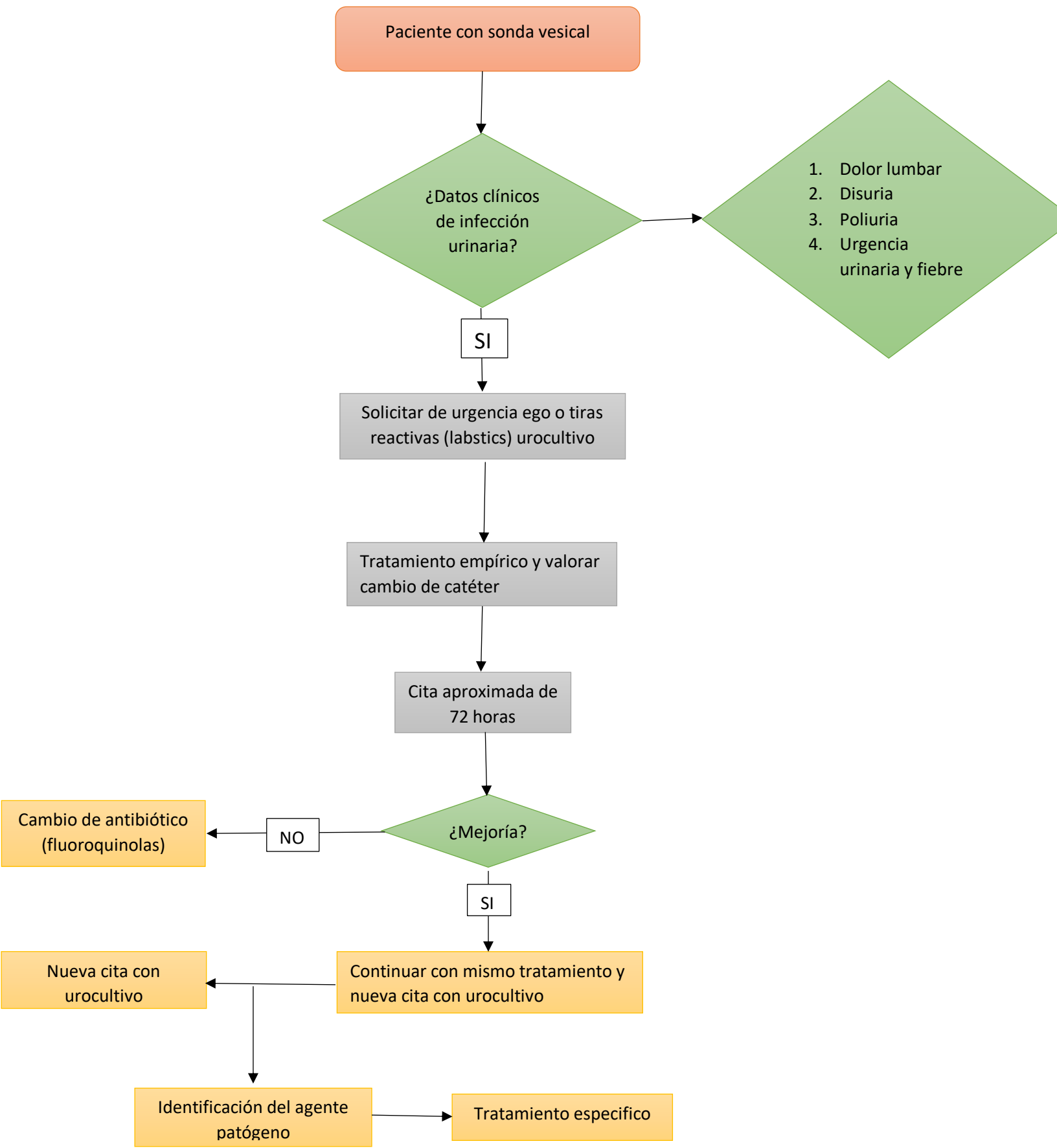

Gracias

