



**Universidad del sureste, San Cristóbal de las
casas,
Chiapas.**

Lic. Trabajo social y gestión comunitaria

Trabajo social en los adultos

Titulo
Mapa conceptual

Catedrático
Lic. Lucia Guadalupe Martínez Gómez

Presenta
Vázquez Pérez Mauricio Inocencio

Zequentic – Zinacantan
24 de enero de 2021

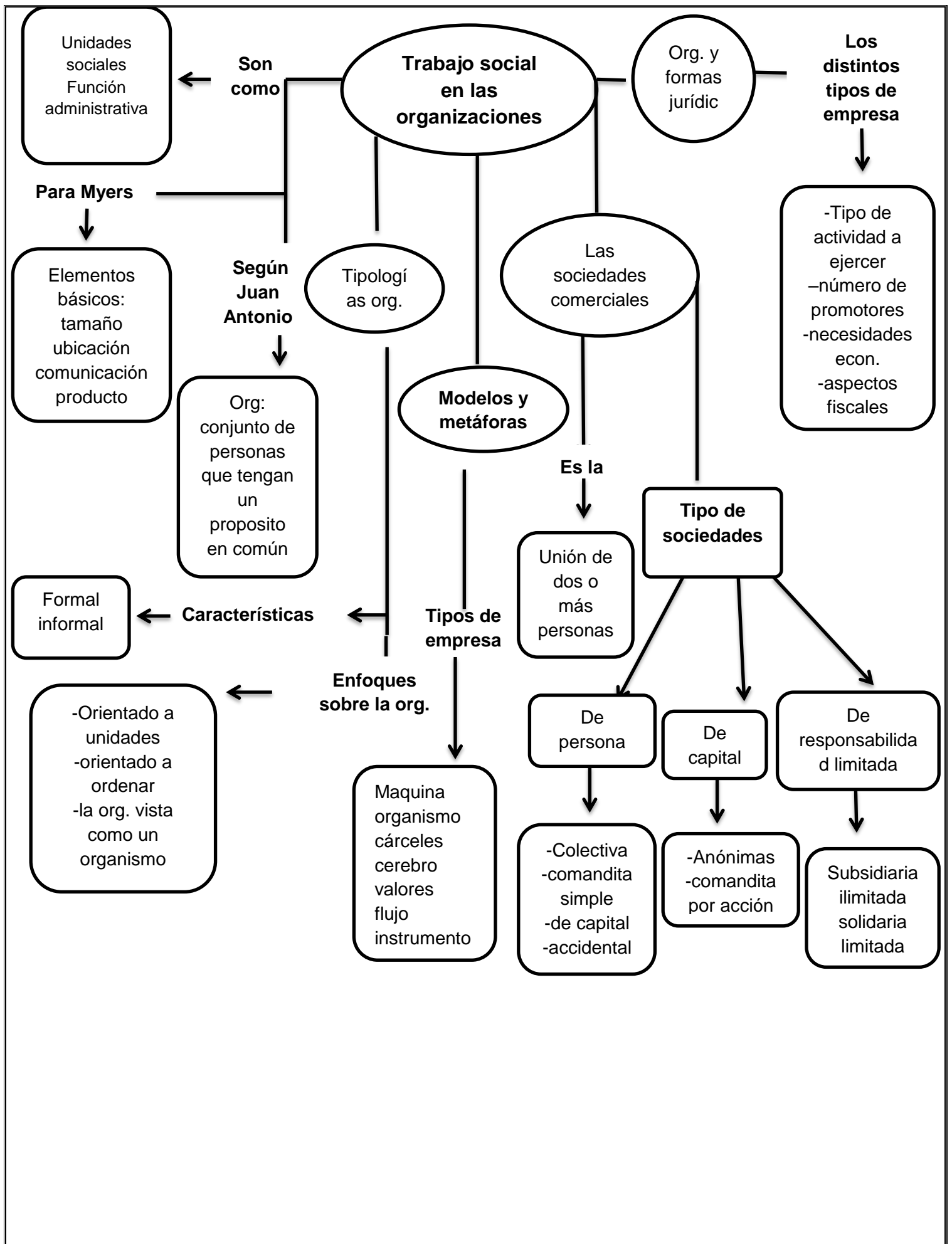

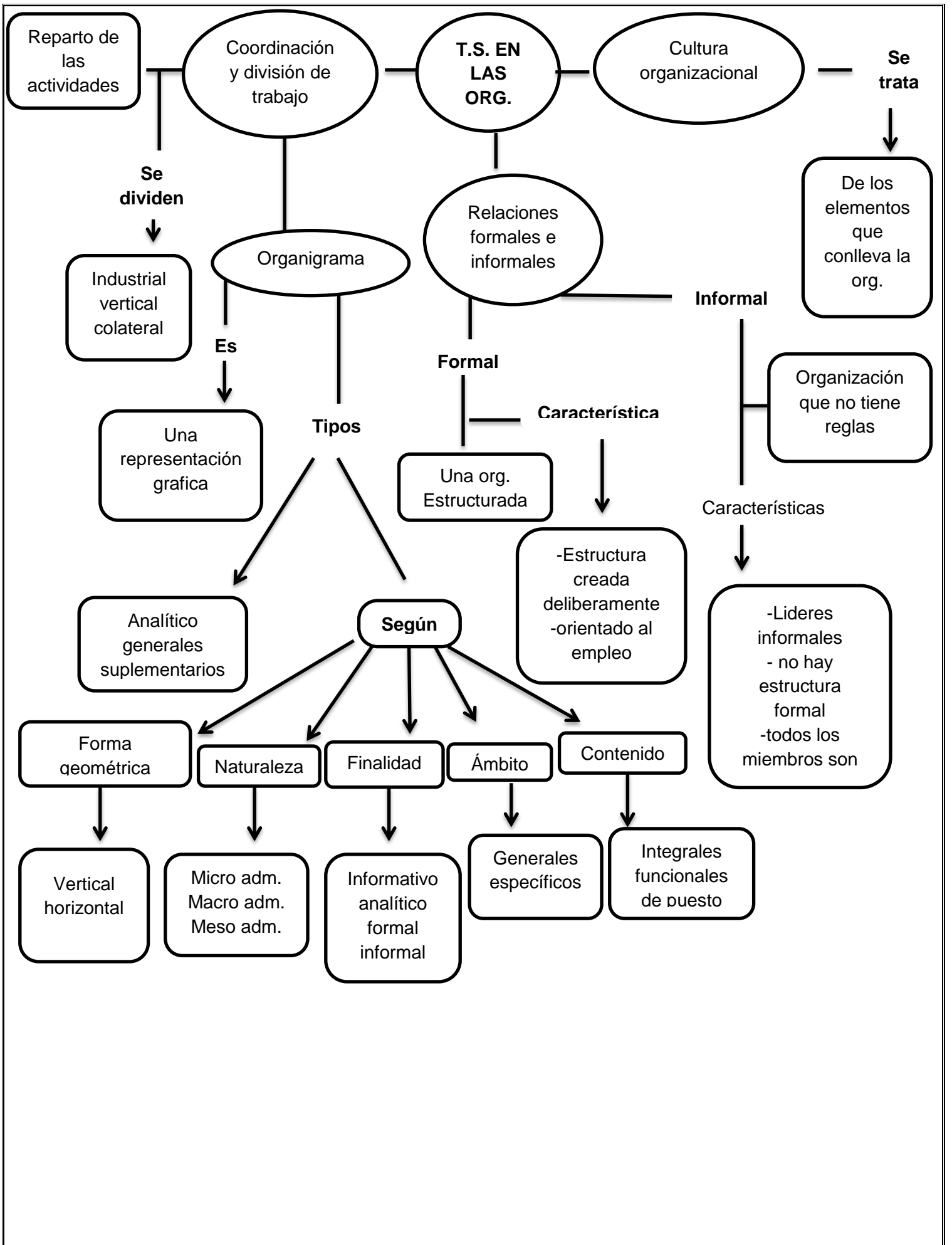

Reparto de las actividades

Coordinación y división de trabajo

T.S. EN LAS ORG.

Cultura organizacional

Se trata

Se dividen

Industrial vertical colateral

Organigrama

Relaciones formales e informales

De los elementos que conlleva la org.

Es

Una representación grafica

Tipos

Formal

Característica

Informal

Organización que no tiene reglas

Una org. Estructurada

Características

Analítico generales suplementarios

Según

-Estructura creada deliberadamente -orientado al empleo

-Lideres informales - no hay estructura formal - todos los miembros son

Forma geométrica

Naturaleza

Finalidad

Ámbito

Contenido

Vertical horizontal

Micro adm. Macro adm. Meso adm.

Informativo analítico formal informal

Generales específicos

Integrales funcionales de puesto

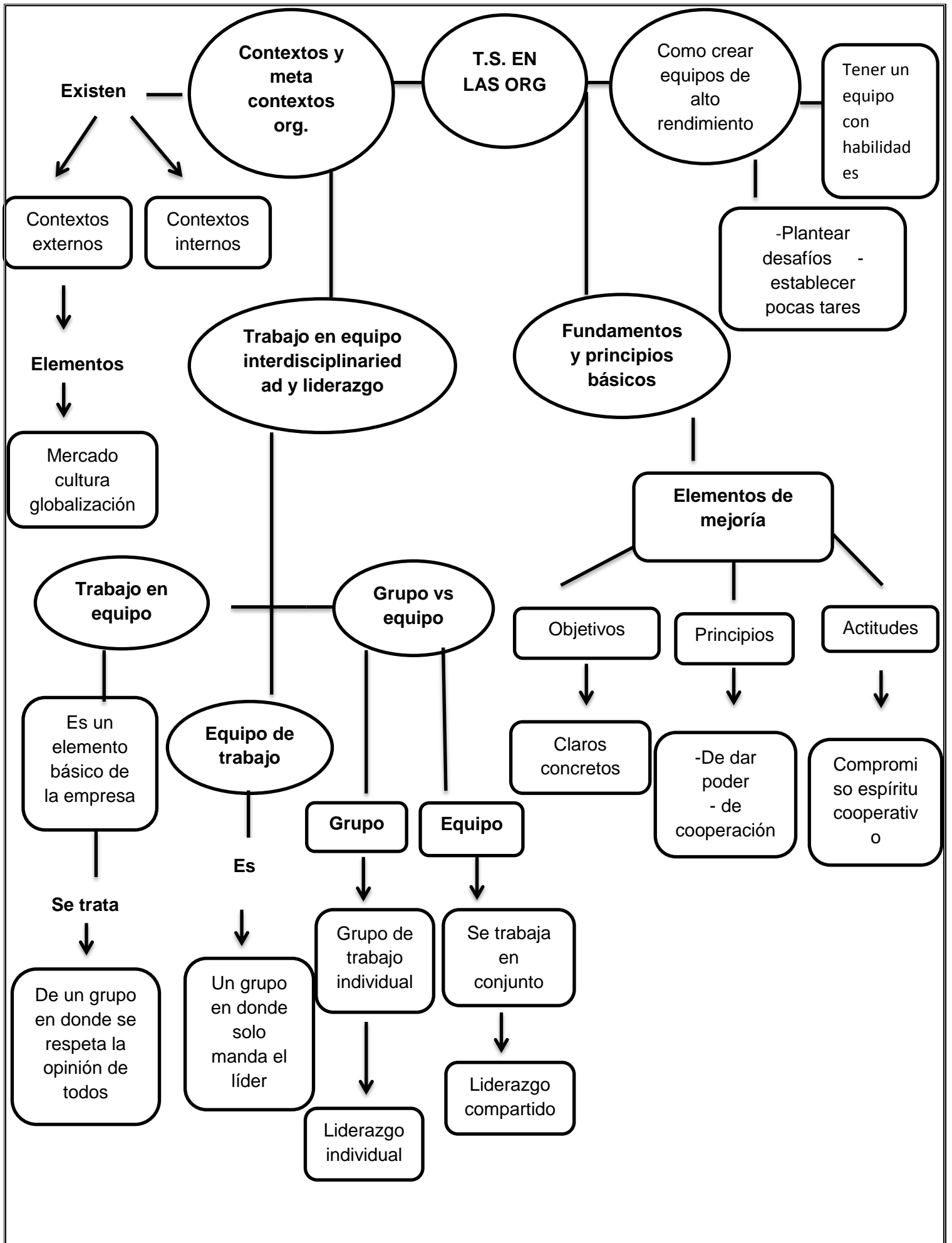

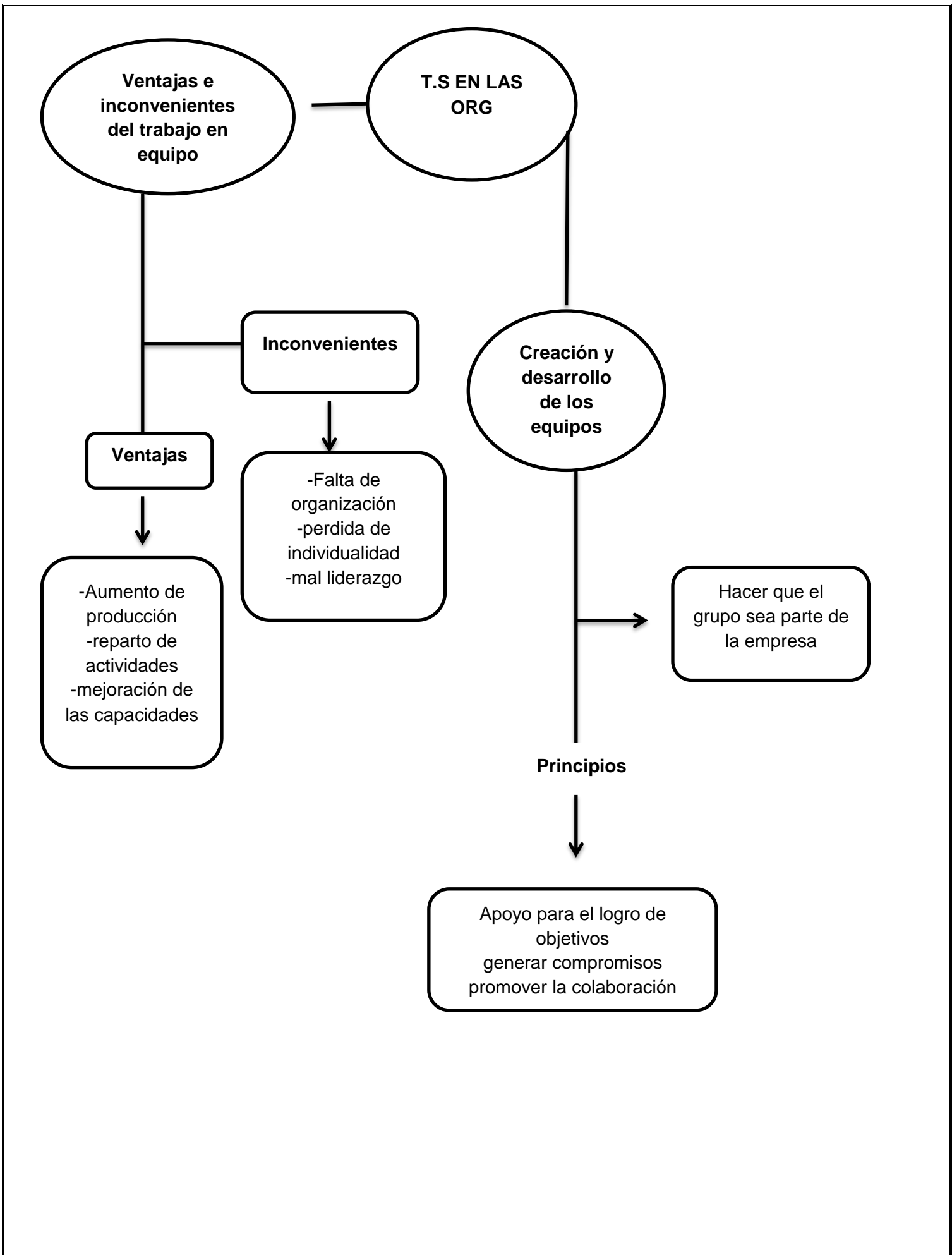

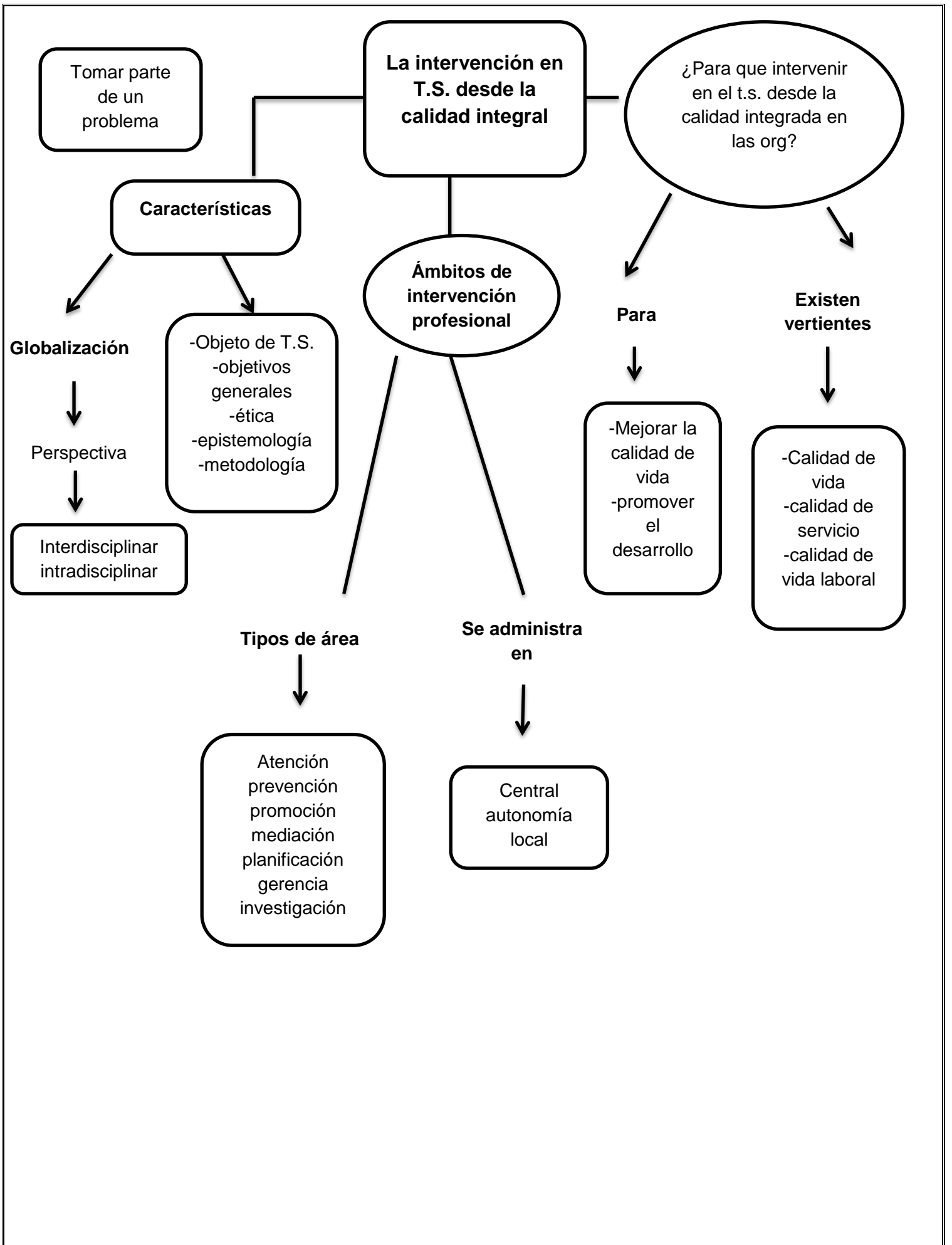

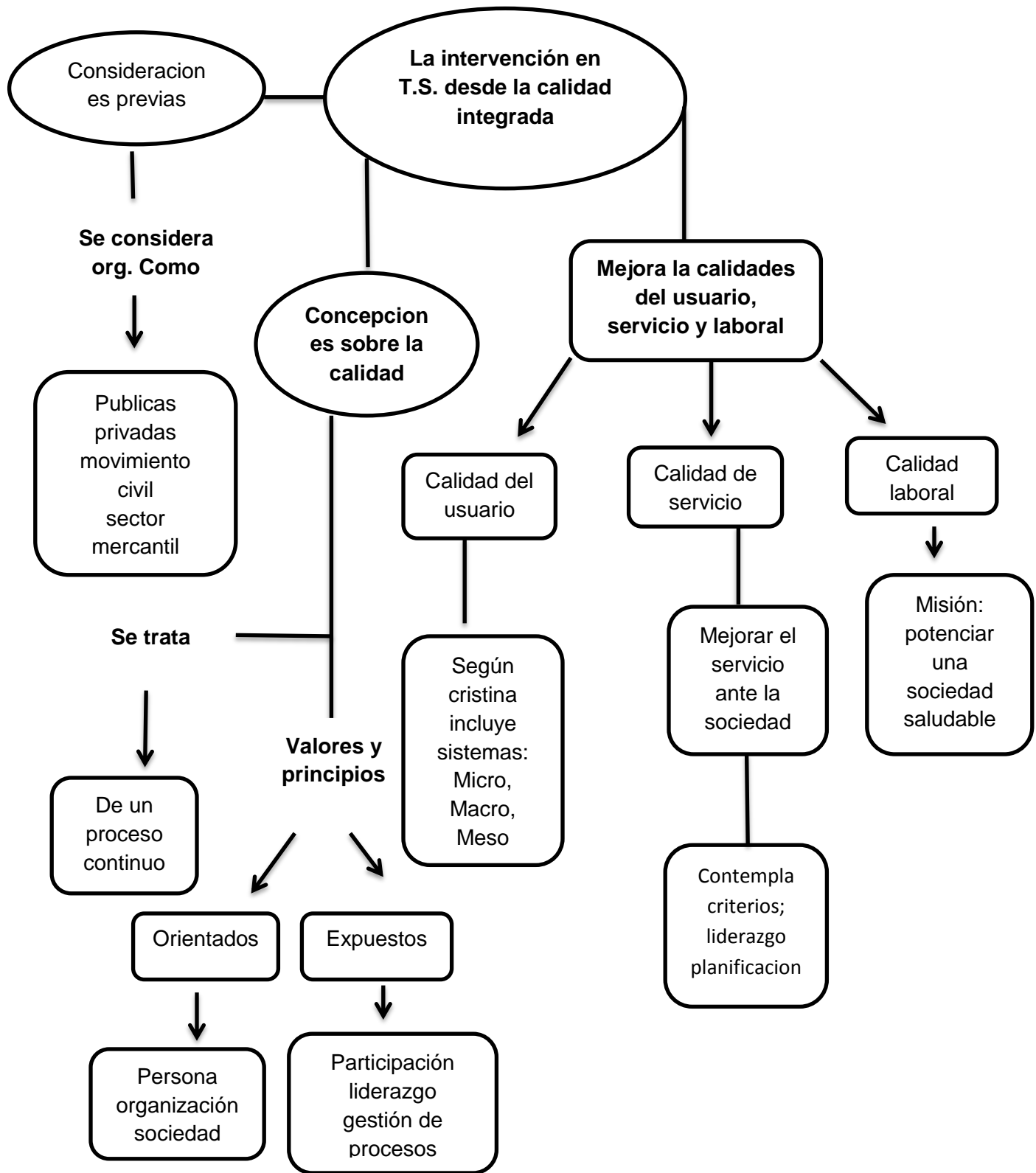

Barranco Carmen.(2000) "intervención en T.S. en calidad integrada. Universidad de la laguna pág. 1- 24.