



Nombre de alumno: Shareni Guadalupe Becerra Gutiérrez

Nombre del profesor: Jorge Enrique Albores

Nombre del trabajo: PowerPoint

Materia: Computación II

Grado: 2°

Grupo: A

Comitán de Domínguez Chiapas, febrero de 2021.

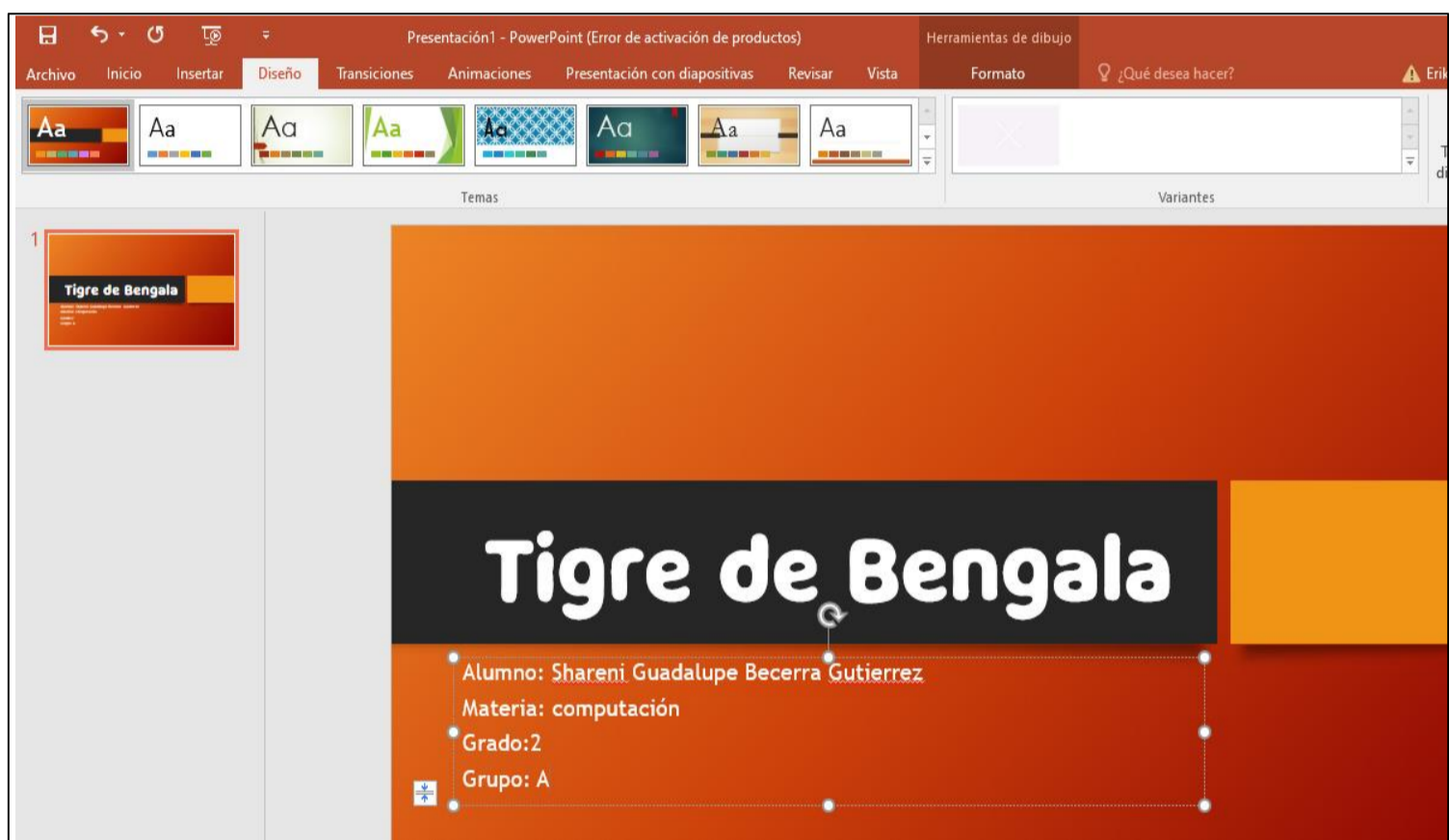
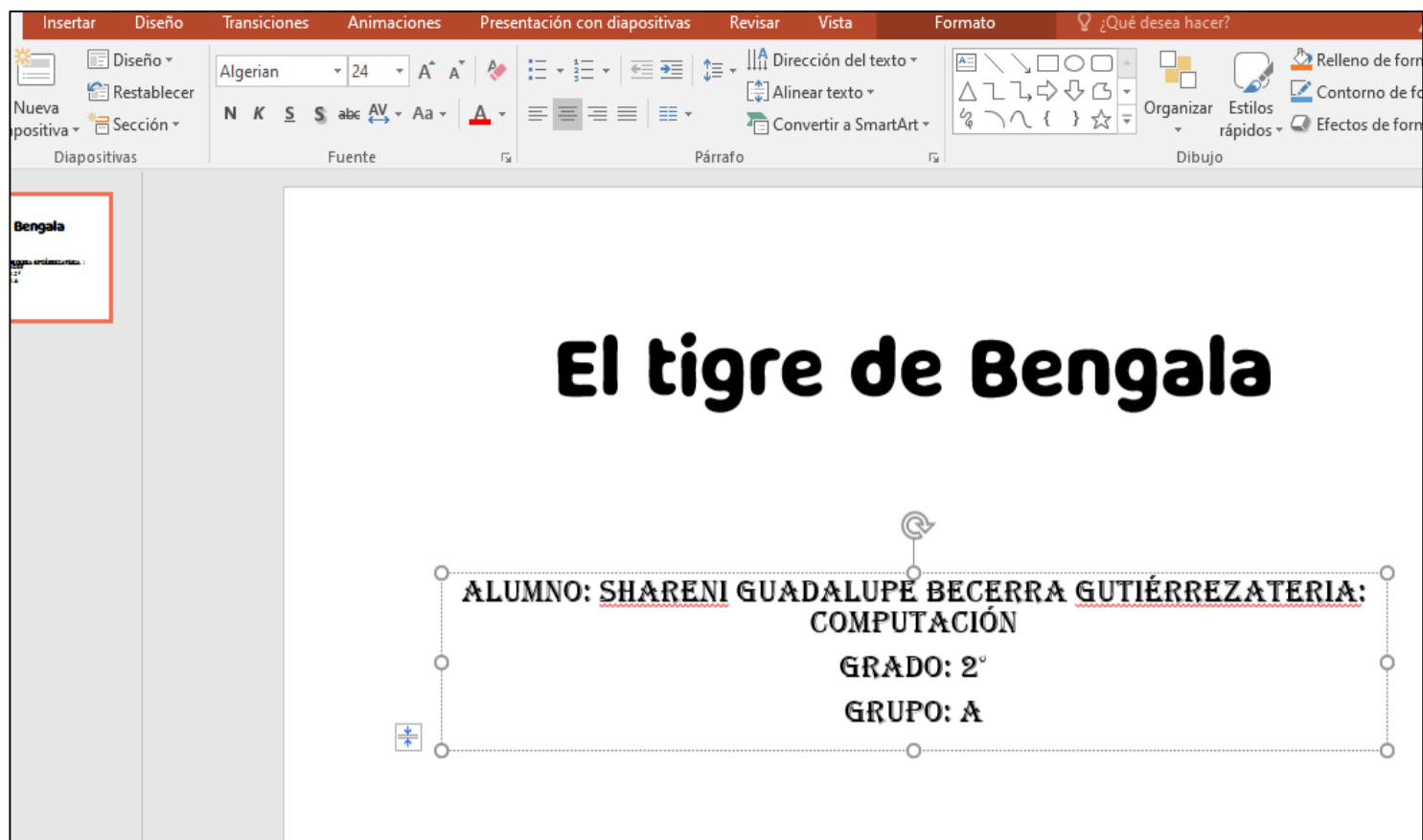

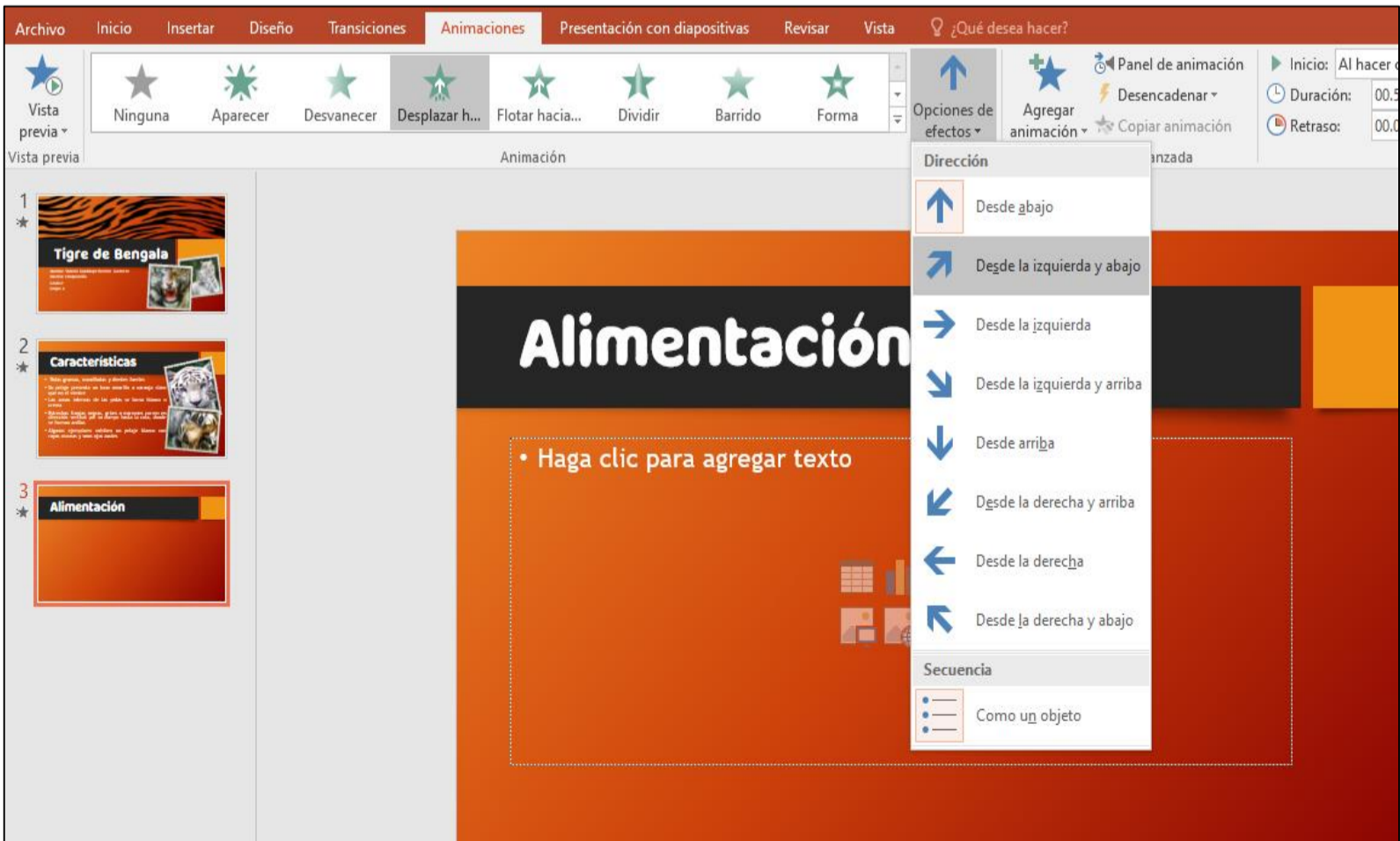
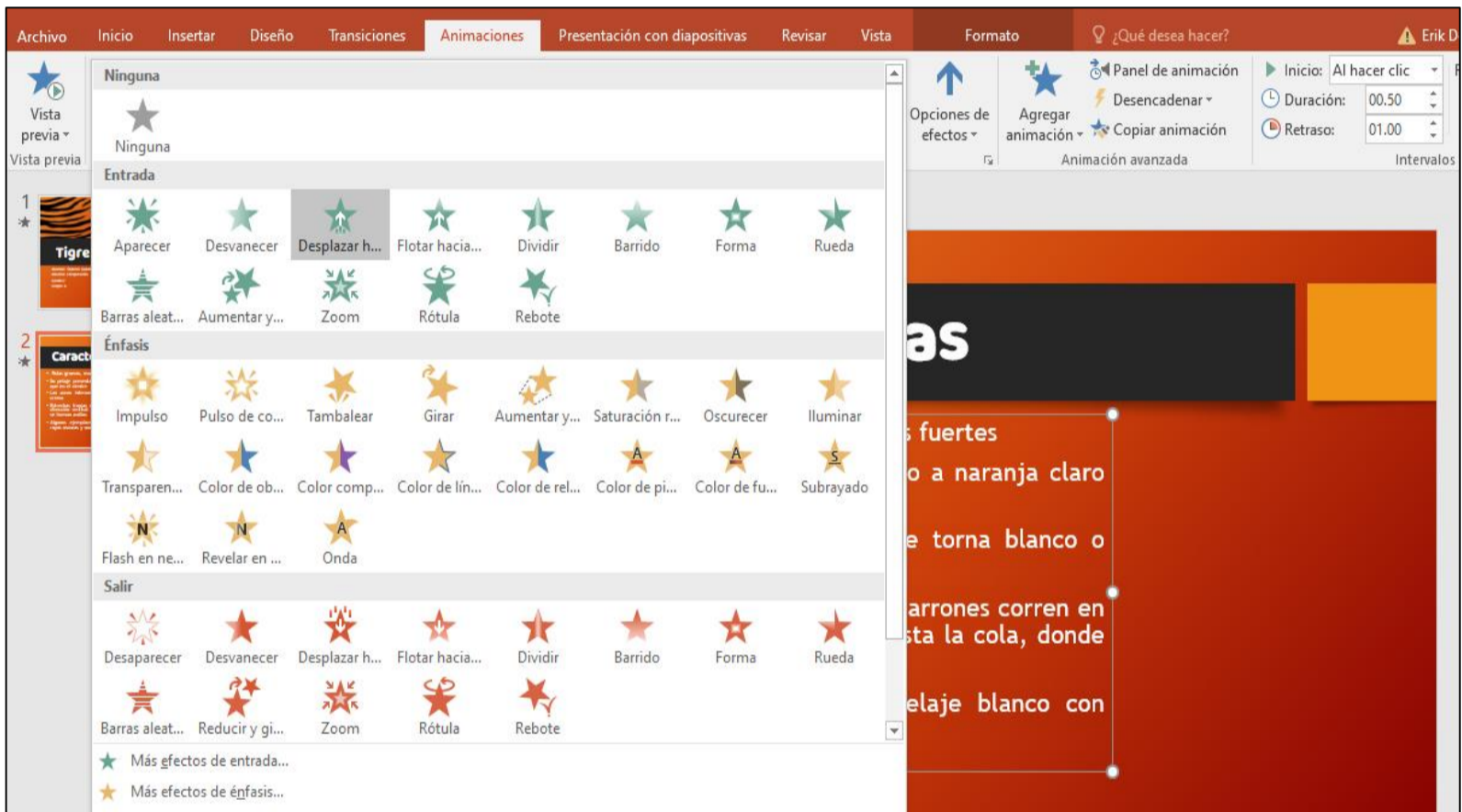
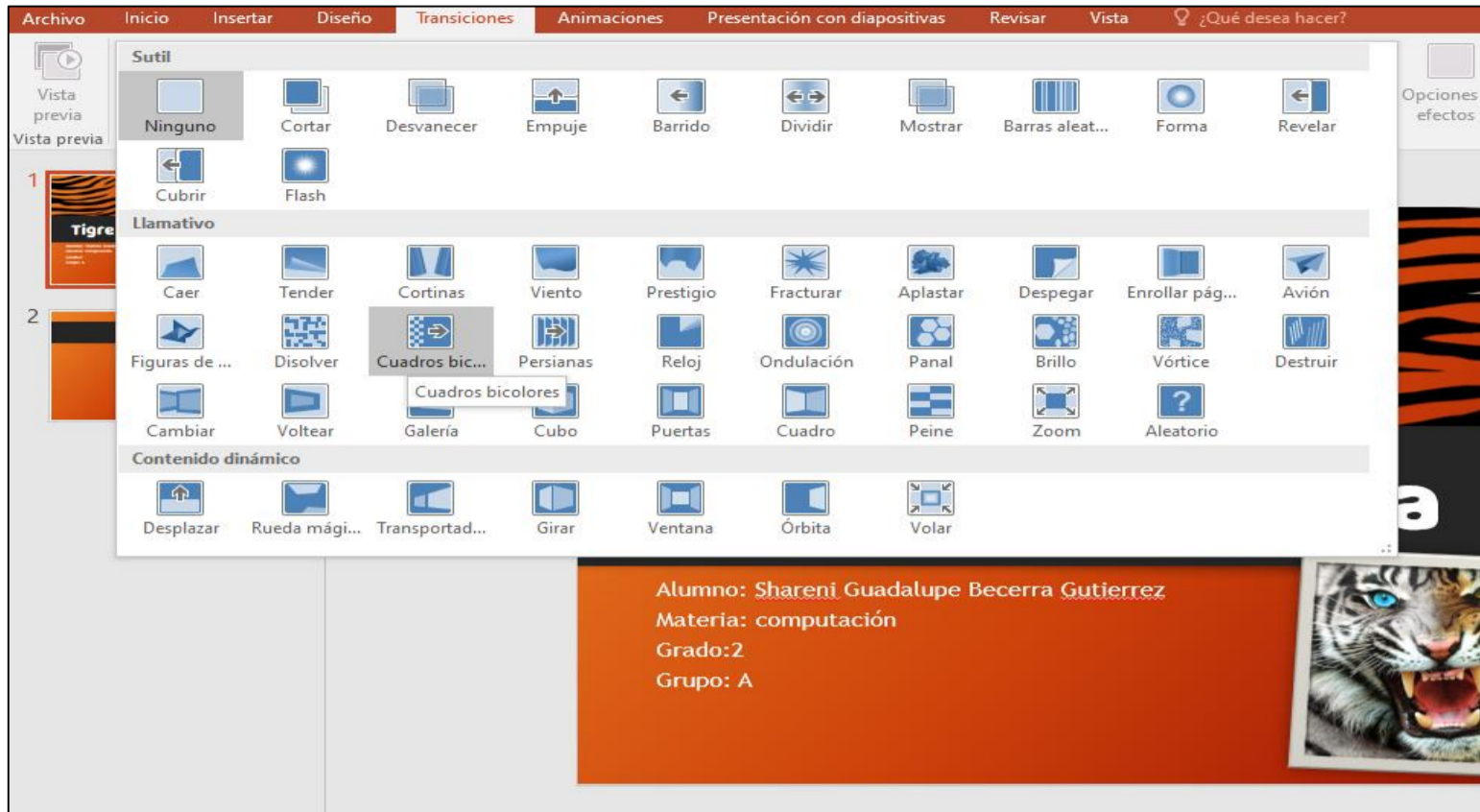

Insertar Diseño Transiciones Animaciones Presentación con diapositivas Revisar Vista ¿Qué desea hacer? Erik Dominguez

Barras aleat... Aumentar y... Zoom Rótula Rebote Impulso Pulso de co... Opciones de efectos Agregar animación Panel de animación Descadenar Copiar animación Inicio: Al hacer clic Reordenar animación Duración: 02.00 Mover antes Retraso: 00.25 Mover después Intervalo

Retraso de animación
Reproduce la animación después de un número determinado de segundos.

Alimentación

- Su dieta predominan el gaur, el búfalo de agua, el sambar, el chital o ciervo moteado, el jabalí y diversos ciervos
- Ocasionalmente consumen presas pequeñas como conejos y puercoespines
- Pueden atacar al ganado doméstico; esto es una consecuencia de la invasión de su hábitat.
- Son capaces de ingerir hasta 40 kilogramos de comida en una sola ocasión, aunque normalmente consumen una cantidad menor

Archivo Inicio Insertar Diseño Transiciones Animaciones Presentación con diapositivas Revisar Vista Formato ¿Qué desea hacer? Erik Dom

Trebuchet MS (24 A A Dirección del texto Alinear texto Convertir a SmartArt Rellenos de forma Contorno de forma Efectos de forma

Amenazas y conservación

- Las principales amenazas de la especie son básicamente dos: la caza furtiva y los conflictos con los seres humanos por los territorios.
- La caza furtiva está motivada por el comercio ilegal de productos que se obtienen de los tigres, como los objetos decorativos y "medicamentos" para curar diversos males
- Su hábitat está severamente degradado debido a la tala incontrolada de árboles y la invasión de los seres humanos en sus territorios

Archivo Inicio Insertar Diseño Transiciones Animaciones Presentación con diapositivas Revisar Vista Formato ¿Qué desea hacer? Erik Dom

Vista previa Rueda Barras aleat... Aumentar y... Zoom Rótula Rebote Impulso Pulso de co... Opciones de efectos Agregar animación Panel de animación Descadenar Copiar animación Inicio: Al hacer clic Reordenar animación Duración: 02.00 Mover antes Retraso: 00.25 Mover después Intervalos

Amenazas y conservación

- Las principales amenazas de la especie son básicamente dos: la caza furtiva y los conflictos con los seres humanos por los territorios.
- La caza furtiva está motivada por el comercio ilegal de productos que se obtienen de los tigres, como los objetos decorativos y "medicamentos" para curar diversos males
- Su hábitat está severamente degradado debido a la tala incontrolada de árboles y la invasión de los seres humanos en sus territorios
- Desde la década de 1970 India comenzó a establecer reservas a través del Proyecto Tigre que ayudaron a estabilizar el número de tigres