



Nombre de alumno: Mariana Guillen

Nombre del profesor: Maria Venegas

Nombre del trabajo: Supernota.

Materia: Microbiologia.

Grado: 2°

Grupo: A

Comitan de Domínguez Chiapas a 29 de Enero de 2020.

ENFERMEDADES PROVOCADAS POR PROTOZOARIOS

Toxoplasmosis

es una enfermedad que se produce como consecuencia de una infección por el parásito *Toxoplasma gondii*, uno de los parásitos más comunes del mundo. La infección suele contraerse al comer carne contaminada mal cocida, exponerse a heces de gato infectadas o mediante la transmisión de madre a hijo durante el embarazo.



Paludismo



es una enfermedad potencialmente mortal causada por parásitos que se transmiten al ser humano por la picadura de mosquitos hembra infectados del género *Anopheles*. Se trata de una enfermedad prevenible y curable.

El paludismo es una enfermedad febril aguda. En un individuo no inmune, los síntomas suelen aparecer entre 10 y 15 días tras la picadura del mosquito infectivo. Puede resultar difícil reconocer el origen palúdico de los primeros síntomas (fiebre, dolor de cabeza y escalofríos), que pueden ser leves.

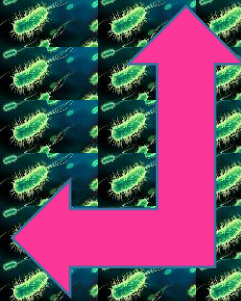

Leishmaniasis

Es un conjunto de enfermedades zoonóticas y antroponóticas causadas por protozoos del género *Leishmania*.

Las llagas en la piel por lo regular comienzan en el sitio de la picadura del flebótomo. En algunas personas, se pueden desarrollar llagas en las membranas mucosas. La leishmaniasis sistémica o visceral afecta el cuerpo entero. Esta forma ocurre de 2 a 8 meses después de que la persona es picada por el flebótomo

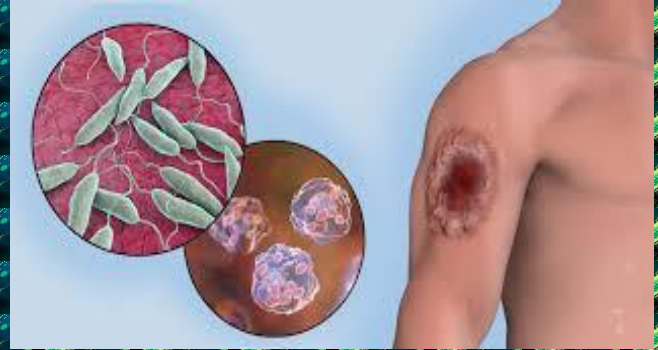

Tripanosomiasis

La enfermedad del sueño, también llamada tripanosomiasis africana, está causada por dos parásitos protozoarios (*Trypanosoma brucei rhodesiense* y *Trypanosoma brucei gambiense*) que son inculados en el organismo por una picadura de la mosca tse-tse del género *Glossina*.



Los síntomas generales incluyen:

- Cambios del estado de ánimo, ansiedad.
- Fiebre, sudoración.
- Dolor de cabeza.
- Debilidad.
- Insomnio en la noche.
- Somnolencia durante el día (puede ser incontrolable)
- Ganglios linfáticos inflamados en todo el cuerpo.
- Nódulo inflamado, rojo y doloroso en el lugar de la picadura de la mosca

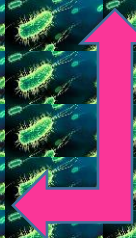

Neumonías Intersticiales Plasmocelulares

Es un tipo de neumonía que se presenta con tos, fiebre, dificultad y aumento de la frecuencia respiratoria, taquipnea y sensación de angustia que evoluciona hacia la insuficiencia respiratoria, cianosis y edema pulmonar.

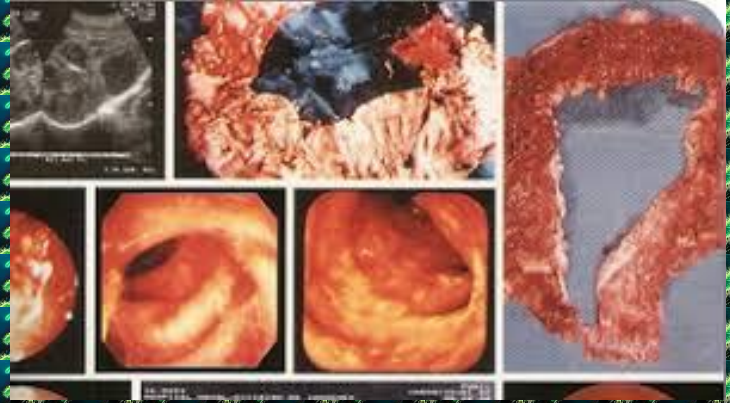

Giardiasis

es una enfermedad diarreica ocasionada por *Giardia intestinalis* (conocido también como *Giardia lamblia*), parásito microscópico unicelular que vive en el intestino delgado de las personas en su porción anterior (duodeno) y se transmite en las heces de una persona o animal infectado.

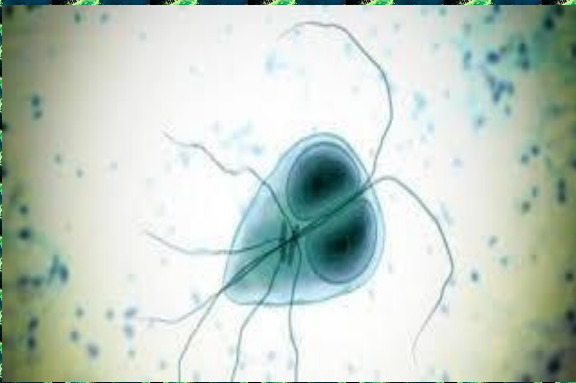

Tricomonirosis

La tricomoniasis es una de las infecciones de transmisión sexual más comunes. Los factores de riesgo son tener varias parejas sexuales y no usar preservativo durante el acto sexual.

La tricomoniasis causa secreciones vaginales fétidas, picazón en los genitales y micción dolorosa en las mujeres. Por lo general, los hombres no presentan síntomas



Balantidiasis

es una enfermedad infecciosa , causada por el parásito *Balantidium coli*, un protozoo ciliado (organismo unicelular con cilios) que infecta con frecuencia a los cerdos, monos, caballos y ratones salvajes.

El parásito se transmite por vía fecal-oral, con mayor frecuencia tras consumir agua o alimentos contaminados por heces humanas o porcinas.



alamy stock photo

INFECCIONES POR HARTMANELLAS

Son protozoarios del tipo de las amebas pero que se encuentran en un estado latente tanto en el suelo como en el agua. Se han aislado en monos, perros y gatos.

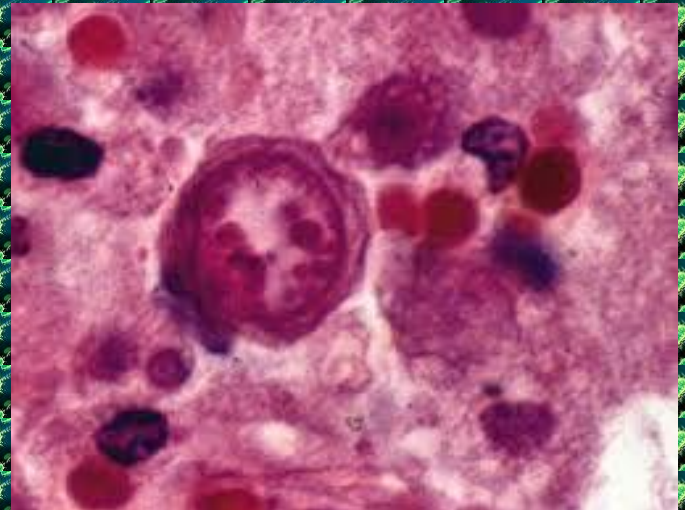

BIBLIOGRAFIA: MEDICOSECUADOR.COM