



Nombre de alumno: Mirna Abigail
López Santis.

Nombre del profesor: María de los
Ángeles Castro Venegas

Nombre del trabajo: Super notas: Micosis y
protozoarios

Materia: Microbiología y Parasitología

Grado: 2do

Grupo: "A"

Comitán de Domínguez Chiapas a 11 de Marzo de 2020

MICOSIS

Es una enfermedad infecciosa producida por hongos microscópicos que puede afectar a cualquier parte del organismo.

ALGUNOS TIPOS SON:

1 TIÑAS



Es causado por un agente llamado **DERMATOFITOS**

- T** ° TIÑA DE PIES (PIE DE ATLETA)
- I** ° TIÑA CORPORAL
- D**
- O** ° TIÑA DEL CUERO CABELLUDO ETC.
- S:**

ESTAS CAUSAN DESTRUCCIÓN DEL ESTRATO CORNEO (CAPA MÁS EXTERNA DE LA PIEL)

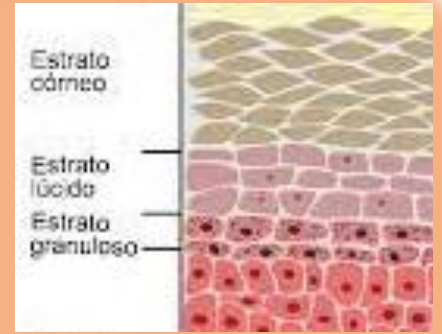

2 CRIPTOCOCOSIS

Es una infección causada por el hongo **CRYPTOCOCCUS NEOFORMANS** O **CRYPTOCOCCUS GATTII**.

ESTA SE CONTRAE POR MEDIO DE LA RESPIRACIÓN YA QUE SE ENCUENTRA EN EL SUELO.

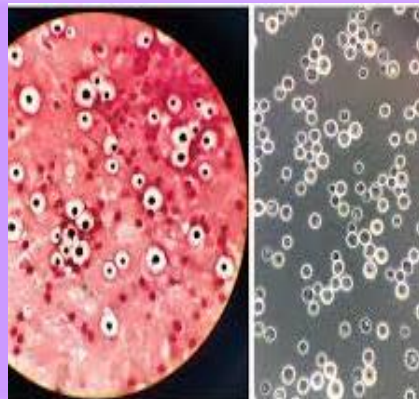

ESPECIES AFECTADAS:

- ° GATOS
- ° PERROS
- ° GANADO BOVINO
- ° OVEJAS Y CABRAS
- ° CABALLOS



3 MUCORMICOSIS



SE PRODUCE POR LOS CONOCIDOS **MUCORALES**, PRODUCIDA TOTALMENTE POR MOHOS.

SE NOMBRAN SEIS TIPOS, DE ACUERDO A SU LOCALIZACIÓN ANATOMICA:

- ° RINO-ÓRBITO-CEREBRAL
- ° PULMONAR
- ° CUTÁNEA
- ° ABDOMINOPÉLVICA O GASTROINTESTINAL
- ° DISEMINADA
- ° MISCELÁNEA



DISEMINADA

CLASIFICACIÓN CLÍNICA:

SUPERFICIAL: EPIDERMIS, CABELLO, UÑAS.



SUBCUTANEO: DERMIS, TEJ. SUBCUTANEO Y MÚSCULO.



SISTEMICO O PROFUNDO: UNO O MÁS ORGANOS/TEJIDOS PROFUNDOS.



OPORTUNISTA: DIVERSOS ORGANOS.



LOS HONGOS SON UTILIZADOS POR EL HOMBRE PARA DIVERSAS INDUSTRIAS, COMO LO SON:

PANADERIAS



CERVECERIAS



QUESERIAS





PROTOZOARIOS

SON ORGANISMOS MICROSCÓPICOS
IMPOSIBLES DE DETECTAR A SIMPLE VISTA

¿QUE ENFERMEDADES CAUSAN ESTOS?

DENTRO DE LAS PRINCIPALES
ENTRAN:

"LEISHMANIOSIS"



CAUSADA POR
PROTOZOOS DE
GENERO
LEISHMANIA



Transmitido por
un agente
conductor
llamado
PHLEBOTOMUS



Un tipo de mosquito
conocido como
MOSCAS DE ARENA



SE PRESENTA EN TRES FORMAS PRINCIPALES:

Leishmaniasis visceral



Leishmaniasis cutanea



Leishmaniasis mucocutanea



"TOXOPLASMOSIS"

Causado por *Toxoplasma gondii*

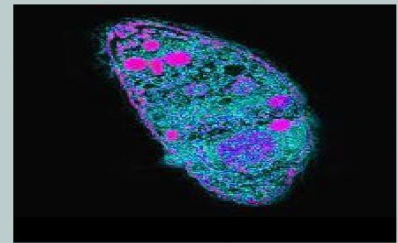

Esta se contrae por comer carne de puerco o res sin cocer.



**POR LO GENERAL ES ASINTOMATICA
CUANDO ES SINTOMATICA AFECTA AL CEREBRO,
EL SISTEMA LINFATICO Y PULMONES.
LOS NODULOS LINFATICOS SE AGRANDAN.**



"AMEBASIS"

Esta la produce la
Entamoeba histolytica



Atravesando la mucosa de los intestinos
y destruyendo la pared intestinal.

La amebiasis se manifiesta con diarrea
sanguinolenta, o con evacuaciones
frecuentes mezcladas con moco y sangre.



Bibliografía

-UNIVERSIDAD DEL SURESTE (2021). Microbiología y Parasitología I. Comitán Chiapas

FUENTE DE LA TIÑA:

<https://www.stanfordchildrens.org/es/topic/default?id=tineainfectionsringworm-85-P03429>

FUENTE DE CRIPTOCOCOSIS:

<https://www.cfsph.iastate.edu/Factsheets/es/criptococosis.pdf>

FUENTE DE MUCORMICOSIS:

[https://medlineplus.gov/spanish/ency/article/000649.htm#:~:text=Es%20una%20infecci%C3%B3n%20mic%C3%B3tica%20\(hongos,el%20cerebro%20o%20los%20pulmones.](https://medlineplus.gov/spanish/ency/article/000649.htm#:~:text=Es%20una%20infecci%C3%B3n%20mic%C3%B3tica%20(hongos,el%20cerebro%20o%20los%20pulmones.)

https://scielo.conicyt.cl/scielo.php?script=sci_arttext&pid=S0716-10182004000100003#:~:text=Se%20describen%20seis%20formas%20de%20ADNICAS,miositis%20y%20pielonefritis%20D3.