



**Nombre de alumno:** Laura Anilu Garcia  
Morales

**Nombre del profesor:** María de los Ángeles  
Venegas Castro

**Nombre del trabajo:** Super Notas  
3° Unidad

**Materia:** MICROBIOLOGIA Y PARASITOLOGIA

PASIÓN POR EDUCAR

**Grado:** 2°

**Grupo:** "A" Lic. En Enfermería

# TIPOS DE MICOSIS

## MICOSIS SUPERFICIALES



Las micosis superficiales son infecciones producidas por distintos grupos de hongos patógenos para el hombre, que invaden las estructuras queratinizadas, es decir estrato córneo, pelo, uñas y/o las mucosas. Están distribuidos ampliamente en la naturaleza, pueden vivir en el organismo humano como saprofitos o parásitos. Solamente algunas especies de hongos conocidos son patógenas para el ser humano.

## MICOSIS INTERMEDIAS

*Micosis intermedias: el agente responsable suele dar manifestaciones de micosis superficial pero, en pacientes inmunodeprimidos, puede propagarse a órganos internos. Implican la dermis, los tejidos subcutáneos, el músculo .*

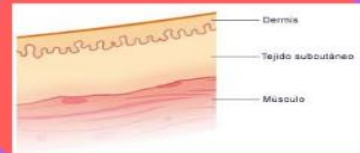

## MICOSIS PROFUNDAS

*Micosis profundas: la expansión del hongo puede llegar a afectar estructuras profundas de la piel, articulaciones, órganos internos. Son entidades poco frecuentes en nuestro medio (Esporotricosis, Histoplasmosis, Criptococosis, etc.).*



## MICOSIS OPORTUNISTAS

*Diversos órganos. Topográficamente pueden ser superficiales, subcutáneas o sistémicas, pero son causadas por hongos inocuos. En un sujeto susceptible, cualquier hongo puede ser un oportunista.*





# Principales enfermedades provocadas por protozoarios

## LEISMANIOSIS

La transmisión de la enfermedad se produce a través de un agente conductor, el *Phlebotomus* sp. En el hombre, la leishmaniosis se diferencia según su aspecto clínico: la cutánea o Botón de Oriente, producida por la *Leishmania trópica*; la visceral, producida por la *L. infantum*, y la *L. donovani*. Algunos autores sostienen que la *L. donovani* es el agente responsable de la enfermedad del perro.



## TRIPANOSOMIASIS

La tripanosomiasis es considerada una enfermedad rara en el perro. Se han encontrado perros infectados de *Trypanosoma cruzi*, *T. evansi* y *T. brucei*, los cuales, además de presentar un cuadro clínico grave, constituyen un punto de infección para el hombre y otros animales. El *Trypanosoma* sp. es transmitido por picadura de moscas, tábanos y otros insectos hematófagos que pueden actuar como transmisores.



## PIROPLASMOSIS

La babesiosis es una enfermedad determinada por la presencia del parásito *Babesia canis* en los glóbulos rojos de la sangre. Ha sido descrita en perros de muchas regiones de la Tierra: América, Asia, África y Europa. El pasaje del animal infectado al sano se produce a través de las garrapatas, que cumplen la función de transmisoras de esta grave enfermedad.

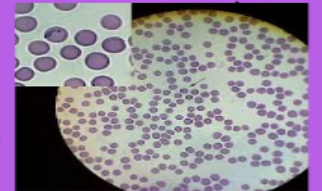

## GIARDIASIS

La *Giardia intestinalis* pertenece a la categoría de los protozoarios flagelados difundidos por todo el mundo. Esta se localiza no solamente en el intestino del perro, sino también en el del gato, el conejo, la vaca y el hombre. Está considerado como un parásito normalmente presente en la región intestinal, pero que por diversos factores como errores alimenticios (exceso de carbohidratos), parasitosis, etc., se multiplica de manera repentina. Logra la fluidificación de las heces que se presentan ricas en mucosidades a causa de una enterocolitis, a menudo grave. Síntomas. Diarrea con evacuaciones frecuentes, acompañada de cólicos.

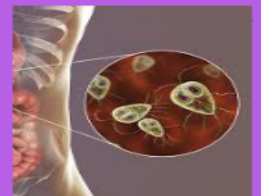

## AMEBIASIS

La *Entamoeba histolytica*, parásito unicelular, es uno de los más importantes que afecta al hombre. Está presente un poco por todo el mundo, pero tiene su máxima difusión en las zonas tropicales. Se han descrito casos de amebiasis incluso en el perro. La enfermedad tiene una incubación que puede variar de unos pocos días a muchos meses. Se distingue una forma vegetativa durante la cual se produce una multiplicación en las criptas del colon. Como consecuencia de ello se tiene formaciones de úlceras que terminan en diarrea con presencia de mucosidad y sangre, y una forma enquistada que es el mecanismo a través del cual la *Entamoeba histolytica* resiste en ambiente externo.

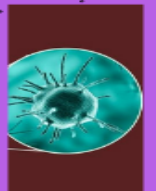

## BALANTIDIASIS

El *Balantidium coli* es un protozoario aliado que vive en la mucosa intestinal. Puede enfocar no sólo al perro, sino también al hombre, al cerdo, al mono, etc. Causas desencadenantes pueden determinar la penetración de este parásito en la mucosa intestinal, causando colitis ulcerosas con presencia de sangre. Síntomas. Diarrea sanguinolenta, deshidratación, anorexia



## TOXOPLASMOSIS

Esta enfermedad es causada por el protozoario *Toxoplasma gondii*. La evidencia sugiere fuertemente que las personas (y los gatos) pueden adquirir la enfermedad al comer carne de puerco, ternera, o res sin cocer o a medio cocer que contengan los organismos del toxoplasma. La toxoplasmosis por lo general es asintomática. Cuando es sintomática afecta el cerebro. El sistema linfático y los pulmones. Los signos incluyen fiebre, letargo, pérdida de apetito, pérdida de peso, diarrea, tos y dificultad para respirar. Los nódulos linfáticos pueden agrandarse.



## COCCIDIOSIS

En las heces del perro se han aislado, frecuentemente, parásitos unicelulares como *Eimeria canis*, *Isospora canis*, *Isospora bigemina*, *Isospora felis*, *Isospora rivolta* e *Isospora ohioensis*, sin que por ello se pusieran en evidencia signos clínicos. Las manifestaciones patológicas son marcadas en los ejemplares jóvenes y en los adultos que no tienen condiciones ambientales y alimenticias adecuadas. Síntomas. Con frecuencia, en los ejemplares adultos, la coccidiosis es asintomática. En cambio, en los cachorros, el síntoma principal es diarrea con presencia de sangre, mucosidad densa y gelatinosa, anorexia, deshidratación y complicaciones por parte de bacterias o virus que agravan el cuadro clínico.



## Bibliografía

Micosis cutáneas u hongos: qué tipos existen y cómo curarlos. (s. f.). TOPDOCTORS. Recuperado 2 de marzo de 2021, de <https://www.topdoctors.es/articulos-medicos/que-es-la-micosis>

UDS. (2021). MICROBIOLOGÍA Y PARASITOLOGIA, licenciatura en enfermería. Comitán de Domínguez, Chiapas: corporativo UDS.