



**Nombre del alumno: Jiezer de Jesús
López Jiménez**

**Nombre del profesor: Lic. Alma Rosa
Alvarado Pascacio**

**Nombre del trabajo: Mapa
conceptual sobre “Elementos del
protocolo de investigación”**

Materia: Seminario de tesis

Grado: 8

Grupo: A

Ocosingo Chiapas a 22 de enero del 2021.

Elementos del protocolo de investigación

Nombre de la tesis

Planteamiento del problema

Recomendaciones

Debe expresar:

¿Qué son?

Integrantes del problema

Se debe:

Corto y específico

Problema

Sucesos y problemáticas

Antecedentes

Enunciarse

Claro

Preciso

Exacto

Limites

Que requieren

Situación actual

Presentar

Sencillez

Justificación

Solución

Efectos inmediatos y futuros

Mostrar

grado de especificidad

Rasgos

Causas probables

Exponer

Ser correcto y concreto

Preguntarse sobre

Terceros involucrados

Plantearse

Naturaleza del problema

Soluciones intentadas

Expresarse en:

Frecuencia

Interrogantes a responder

Descripción

Distribución

Sencillez

Formularse

Experiencia previa

Pertinencia general

Se toma en cuenta

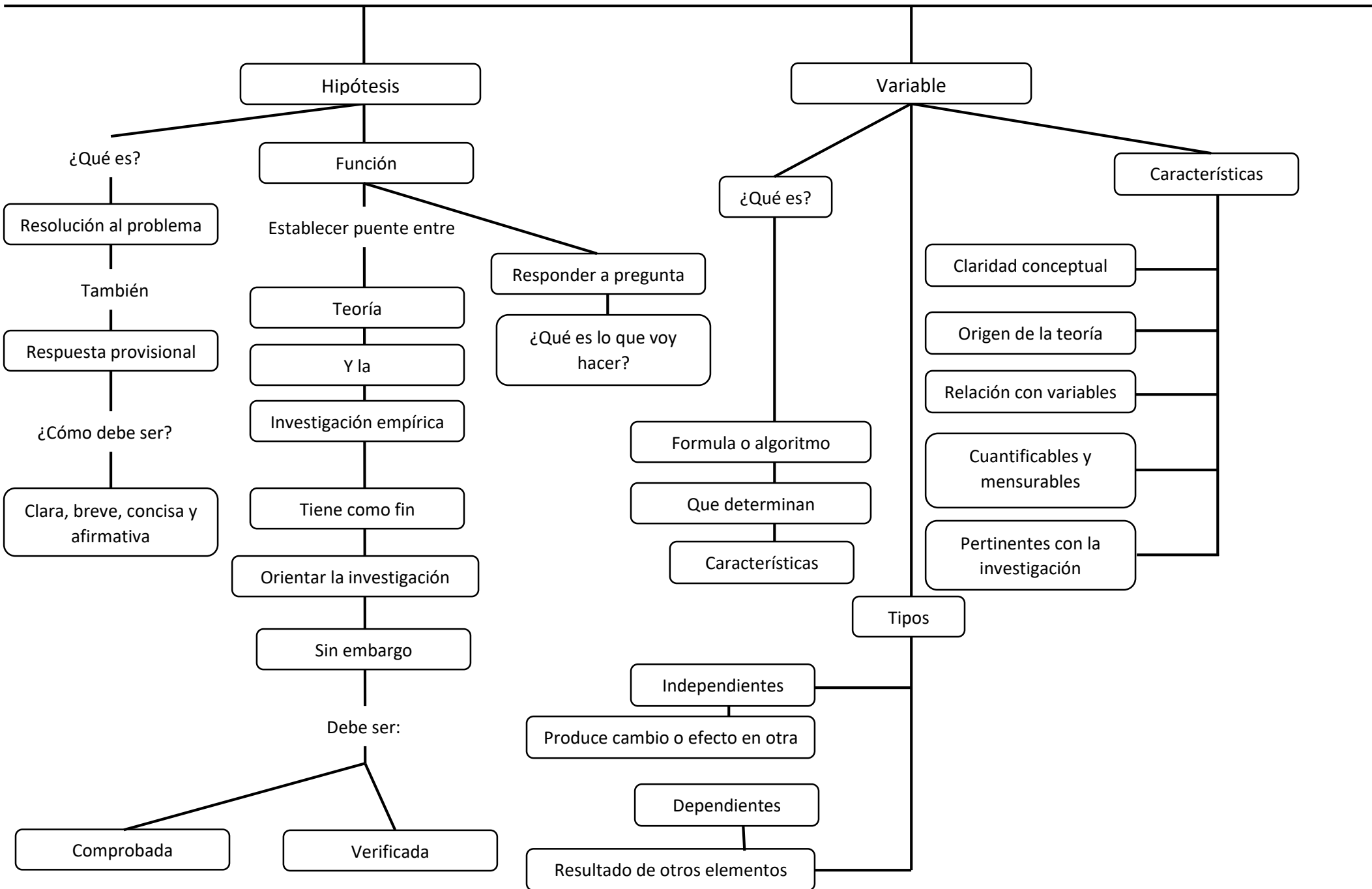

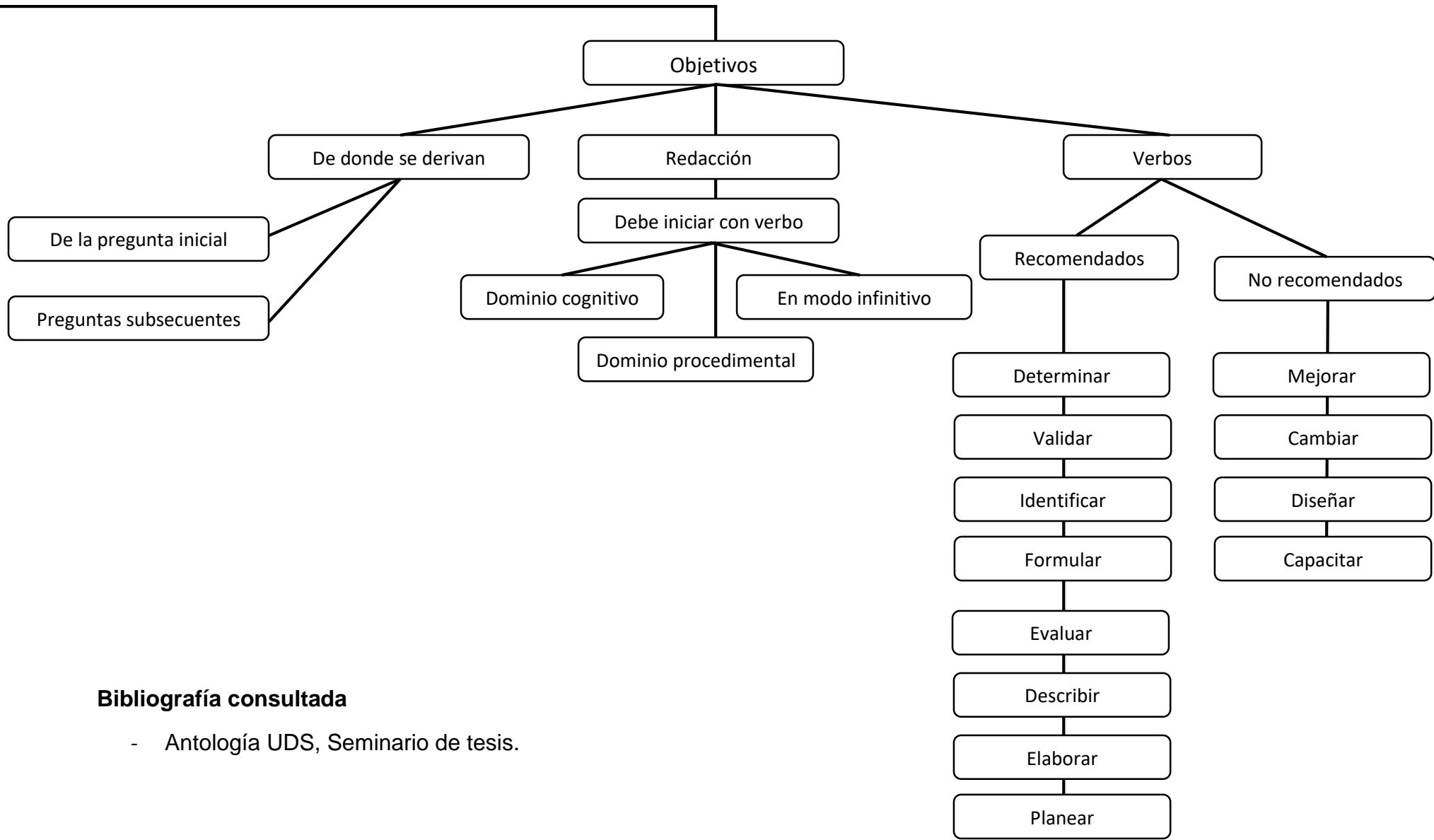

Bibliografía consultada

- Antología UDS, Seminario de tesis.