

MÉTODO ALLAN SAVORY “PASTOREO”

JIEZER DE JESUS LOPEZ JIMENEZ

ANA GUADALUPE DEL ANGEL VAZQUEZ

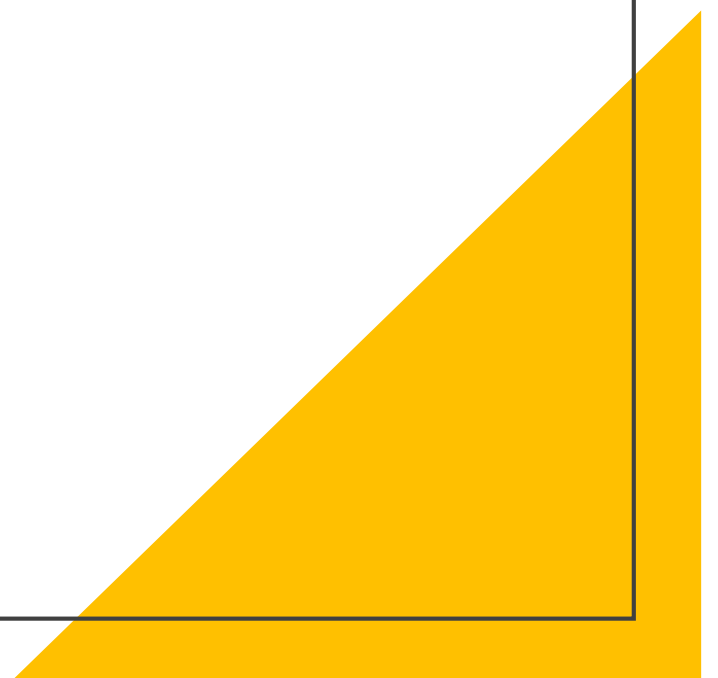



Sistema de planificación y toma de decisiones que ayuda a ganaderos y agricultores a manejar mejor los recursos agrícolas de forma sostenible y regenerativa.

El pastoreo planificado holístico es la práctica de registrar los movimientos del consumo de ganado, considerando el tiempo que la planta está expuesta al animal, de manera que se pueda planificar la recuperación de esta.



El objetivo es imitar estratégicamente a la naturaleza, basándose en una planificación exhaustiva y un monitoreo constante. Esto facilita los procesos saludables del ecosistema: ciclos de agua, ciclo mineral, dinámica de la comunidad y flujo de energía

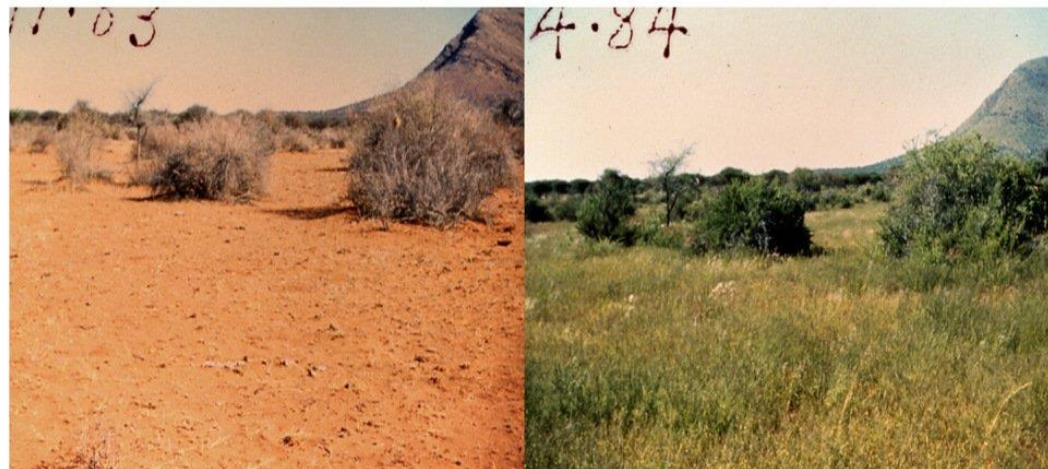

Incluye dejar actuar libremente a los escarabajos de estiércol y otros organismos. A medida que el ganado pasta de acuerdo con el plan trazado, estiércol, orina y materia vegetal son pisoteados en el suelo, lo que ofrece una clara imagen de dónde debe estar el ganado y cuándo.

