

Diagrama de flujo de la tinción de Gram

« INICIO »

Prender el mechero



Esterilizar el asa con calor

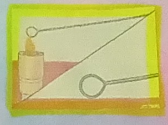

Limpieza el portaobjetos con alcohol o esterilizar con calor



Tomar una gota de solución salina y ponerle en el portaobjetos

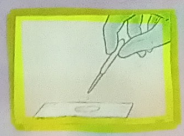

Tomar muestra de la cepa activa



Poner la muestra en la gota de solución salina y realizar frotis

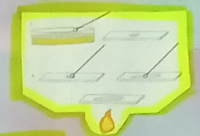

Dejar secar

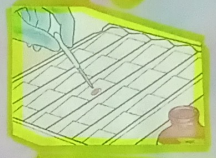

Agregar al cristal violeta y esperar 1 min.

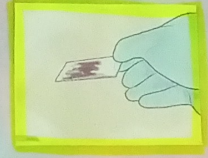

Enjuagar

Agregar lugol y esperar 1 min.

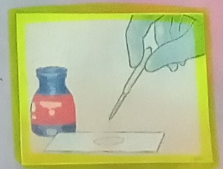
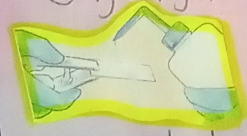

Agregar alcohol-cetona y enjuagar inmediatamente

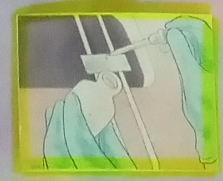

Agregar Sofranina y esperar 1 min. Enjuagar. Dejar secar

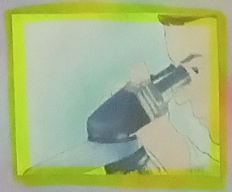

Observar al microscopio.

« FIN »

Diagrama de flujo de la tinción de Gram

« INICIO »

Prender el mechero

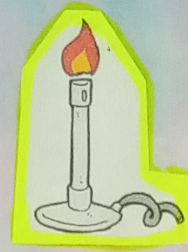

Esterilizar el asa con calor

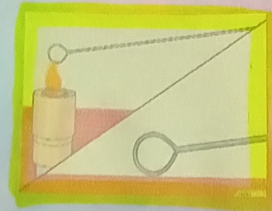

Limpiar el portaobjetos con alcohol o esterilizar con calor.

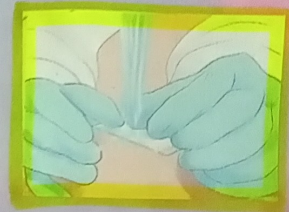

Tomar una gota de solución salina y ponerle en el portaobjetos

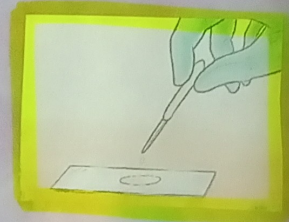

Tomar muestra de la cepa activa

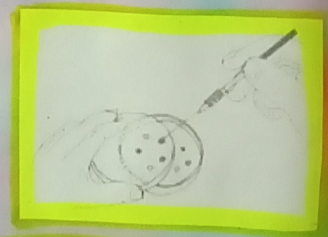

Poner la muestra en la gota de solución salina y realizar frotis

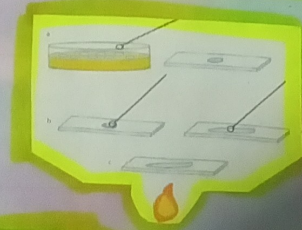

Dejar Secar

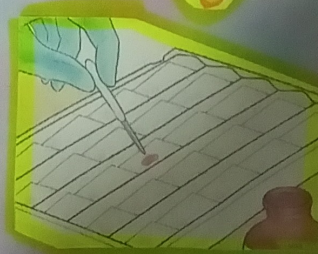

Agregar al cristal violeta y

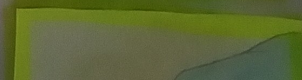

Tomar muestra de la cepa activa

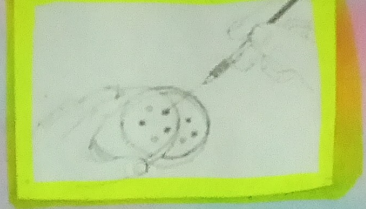

Poner la muestra en la gota de solución salina y realizar frotis

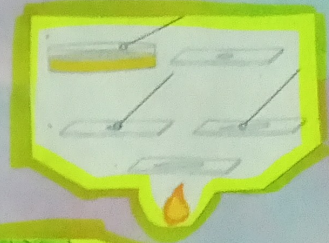

Dejar Secar

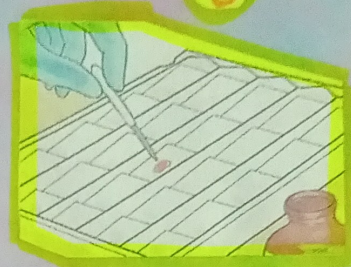

Agregar al cristal violeta y esperar 1 min.

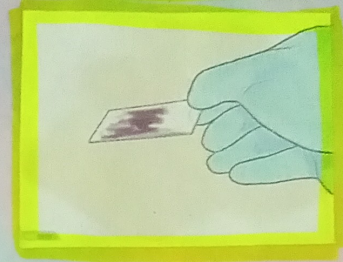

Enjuagar

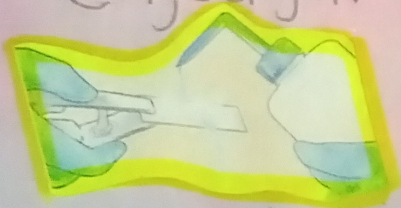

Agregar lugol y esperar 1 min



Agregar alcohol-cetona y enjuagar inmediatamente

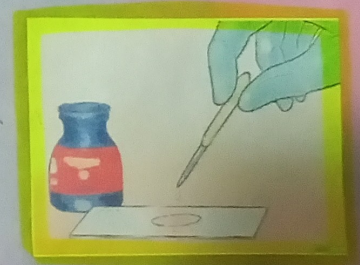

Agregar Sofranina y esperar 1 min.
Enjuagar. Dejar Secar



Observar al microscopio.

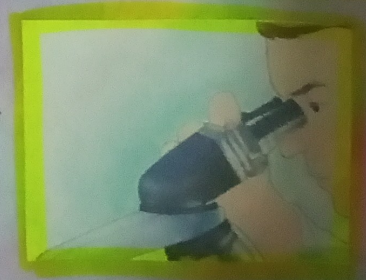

« FIN »