



Nombre de alumno:

Jesus Adrian Alvarez Alfonso

Nombre del profesor:

Ángel de Jesús Pérez

Nombre del trabajo:

Súper nota

Materia:

Taller integral de arquitectura

Grado: 8°

Grupo: Arquitectura

PLANTEAMIENTO DEL PROBLEMA, HIPÓTESIS, OBJETIVOS, JUSTIFICACIÓN Y ENCUESTA.

Tesis:

Es una afirmación que expresa una posición frente al tema del texto y que responde a la pregunta que, usted como autor, trabaja en su escrito.



1. Planteamiento del problema:

Es la parte de una tesis, trabajo o proyecto de investigación en la cual se expone el asunto o cuestión que se tiene como objeto aclarar.



2. Hipótesis:

Debe ser la respuesta a la pregunta de trabajo que te planteaste, es decir, un enunciado presumible de la relación entre dos o más variables. Este enunciado debe ser claro, verosímil y concreto.



Hipótesis nula
Hipótesis generales o teóricas
Hipótesis de trabajo
Hipótesis alternativas



3. Objetivos:

son los logros que se quieren alcanzar a través del trabajo. En un trabajo monográfico o de tesis, se suelen plantear las metas de la investigación antes de comenzar su redacción. Esto permite orientar el tema de la tesis y también medir los resultados obtenidos.

Objetivos generales.
Objetivo específico.



4. Justificación:

es la exposición detallada de las razones que validan la realización del estudio. ... Se trata de precisar la pertinencia de la tesis, su adecuación con el problema de investigación, el contexto de estudio y el área del conocimiento.

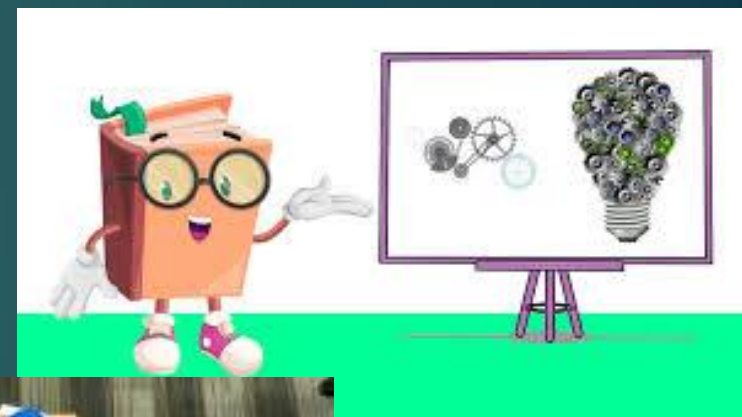

5. Encuestas:

es una búsqueda sistemática de información en la que el investigador pregunta a los investigados sobre los datos que desea obtener, y posteriormente reúne estos datos individuales para obtener durante la evaluación datos agregados.

