Nombre del alumno: Elvia Esther Pérez castellanos

Nombre del profesor: Ingrid Bustamante Díaz

Nombre del trabajo: mapa conceptual

Materia: trabajo social

Grado: 5to cuatrimestre

Grupo: trabajo social

Pichucalco, Chiapas a 14 de febrero de 2021

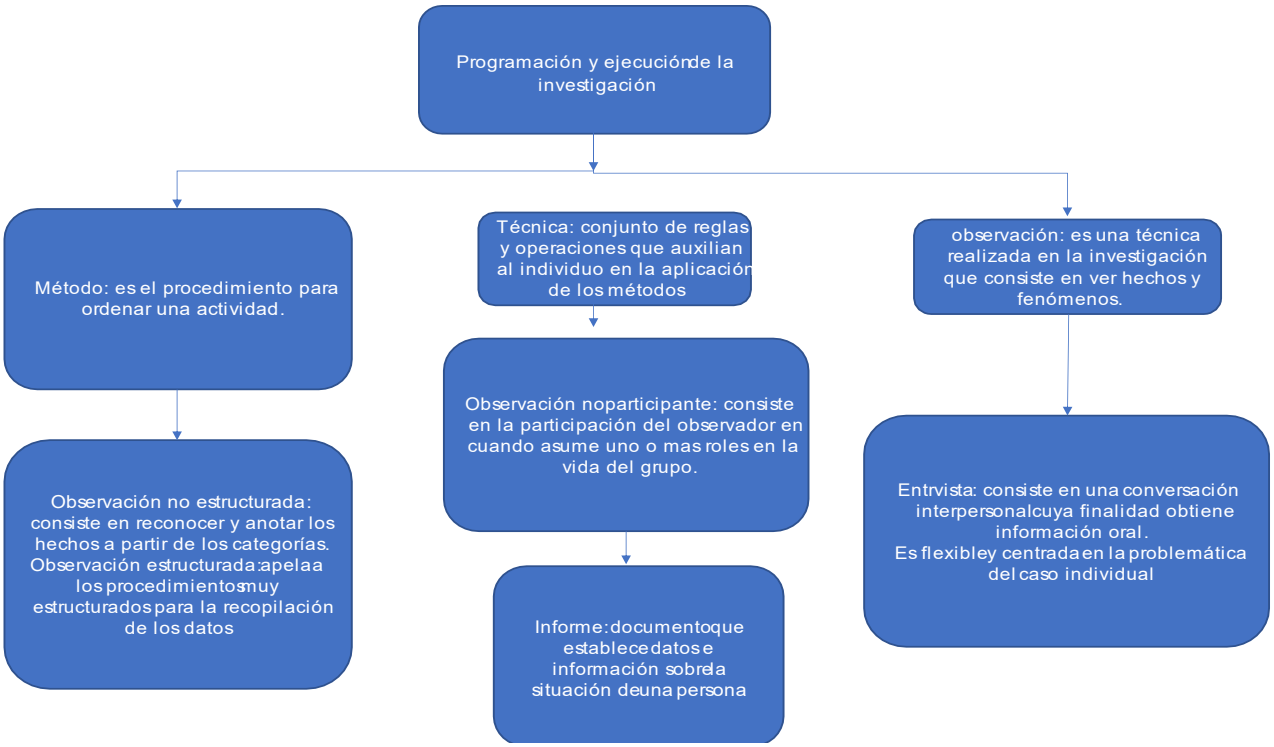
Programación y ejecuciónde la investigación
Método: es el procedimiento para ordenar una actividad.
Técnica: conjunto de reglas y operaciones que auxilian al individuo en la aplicación de los métodos
observación: es una técnica realizada en la investigación que consiste en ver hechos y fenómenos.
Observación no estructurada: consiste en reconocer y anotar los hechos a partir de los categorías. Observación estructurada:apelaa los procedimientosmuy estructurados para la recopilación de los datos
Observación noparticipante: consiste en la participación del observador en cuando asume uno o mas roles en la vida del grupo.
Entrvista: consiste en una conversación interpersonalcuya finalidad obtiene información oral. Es flexibley centradaen la problemática del caso individual
Informe:documentoque establecedatos e información sobrela situación deuna persona

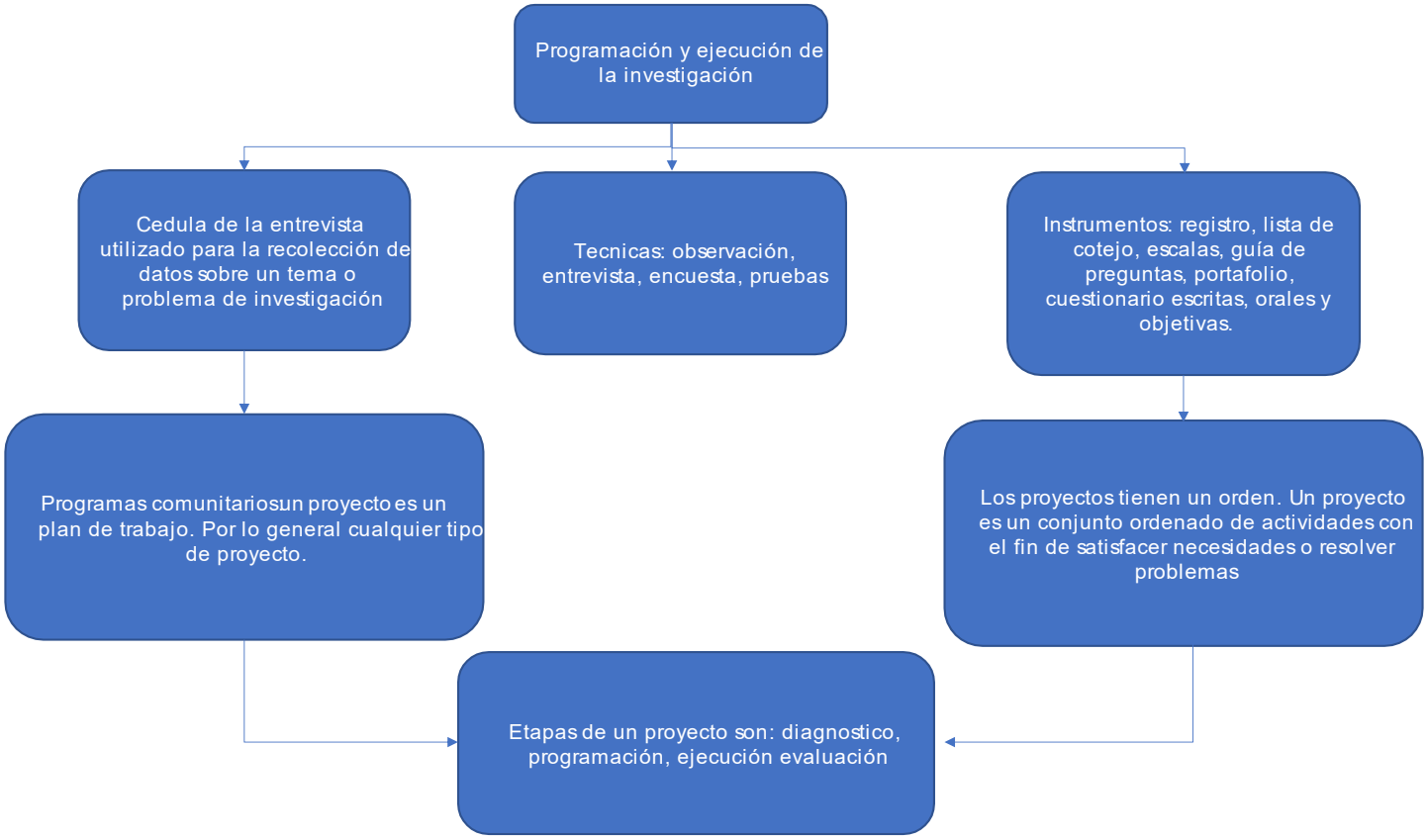
Programación y ejecución de la investigación
Cedula de la entrevista utilizado para la recolección de datos sobre un tema o problema de investigación
Tecnicas: observación, entrevista, encuesta, pruebas
Instrumentos: registro, lista de cotejo, escalas, guía de preguntas, portafolio, cuestionario escritas, orales y objetivas.
Programas comunitariosun proyecto es un plan de trabajo. Por lo general cualquier tipo de proyecto.
Los proyectos tienen un orden. Un proyecto es un conjunto ordenado de actividades con el fin de satisfacer necesidades o resolver problemas
Etapas de un proyecto son: diagnostico, programación, ejecución evaluación

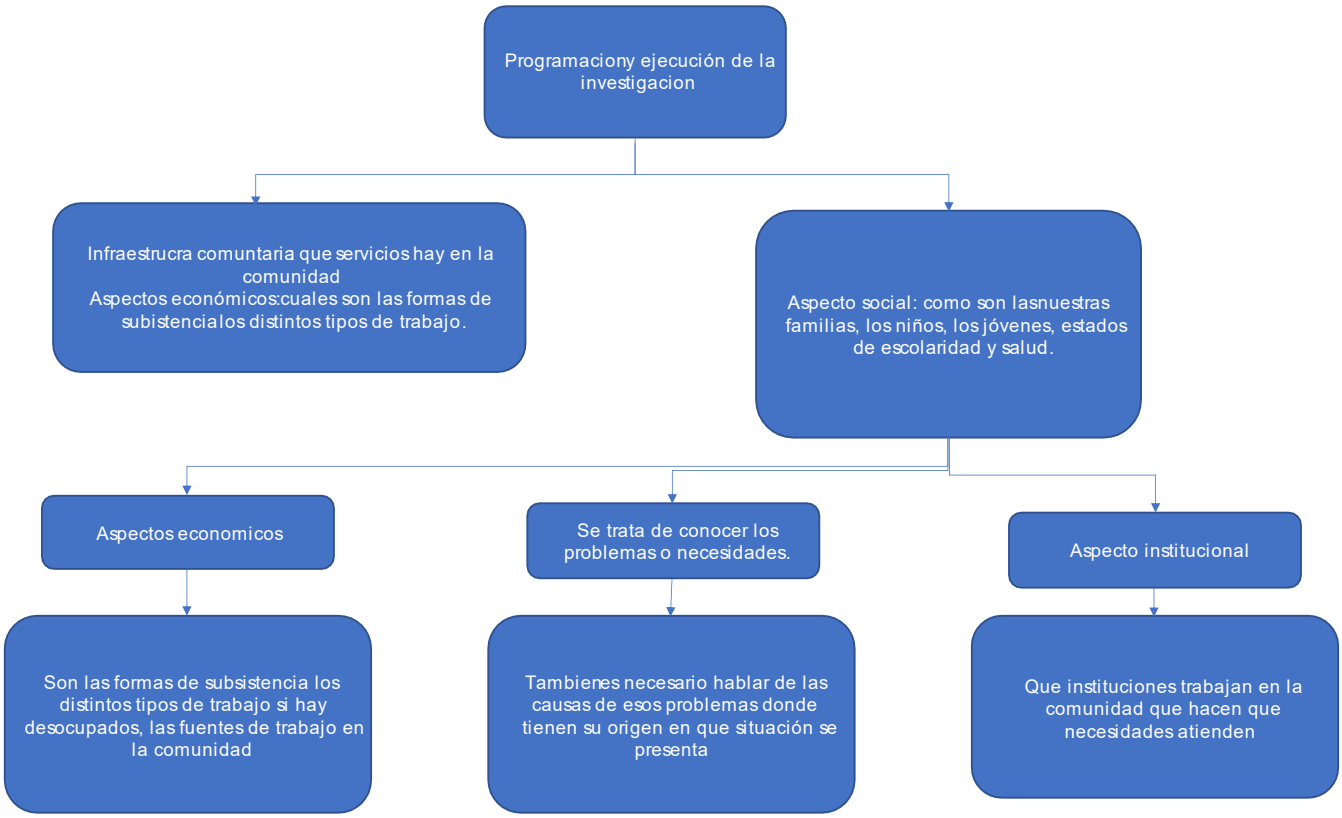
Programaciony ejecución de la investigacion
Infraestrucra comuntaria que servicios hay en la comunidad
Aspectos económicos:cuales son las formas de subistencialos distintos tipos de trabajo.
Aspecto social: como son lasnuestras familias, los niños, los jóvenes, estados de escolaridad y salud.
Aspectos economicos
Se trata de conocer los problemas o necesidades.
Aspecto institucional
Son las formas de subsistencia los distintos tipos de trabajo si hay desocupados, las fuentes de trabajo en la comunidad
Tambienes necesario hablar de las causas de esos problemas donde tienen su origen en que situación se presenta
Que instituciones trabajan en la comunidad que hacen que necesidades atienden

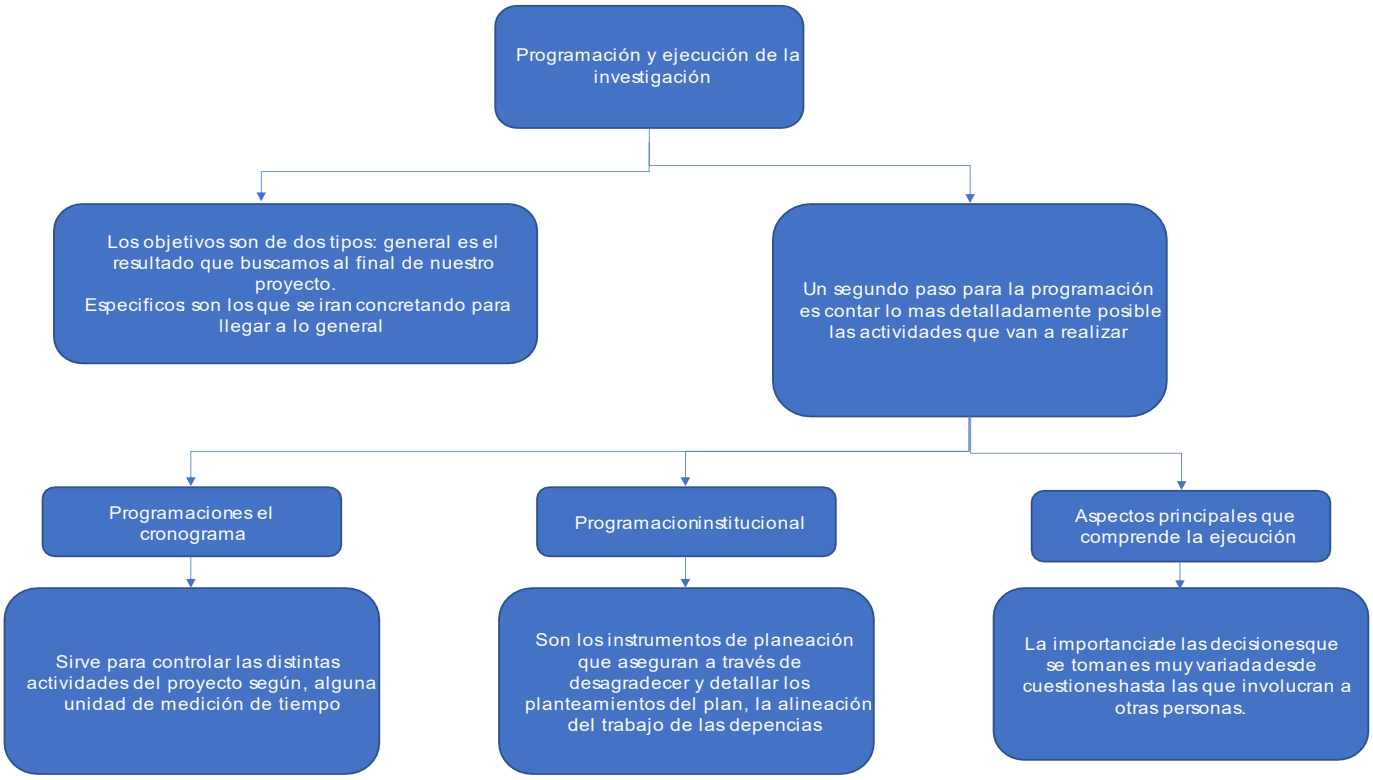
Programación y ejecución de la investigación
Los objetivos son de dos tipos: general es el resultado que buscamos al final de nuestro proyecto.
Especificos son los que se iran concretando para llegar a lo general
Un segundo paso para la programación es contar lo mas detalladamente posible las actividades que van a realizar
Programaciones el cronograma
Programacioninstitucional
Aspectos principales que comprende la ejecución
Sirve para controlar las distintas actividades del proyecto según, alguna unidad de medición de tiempo
Son los instrumentos de planeación que aseguran a través de desagradecer y detallar los planteamientos del plan, la alineación del trabajo de las depencias
La importanciade las decisionesque se tomanes muy variadadesde cuestioneshasta las que involucran a otras personas.