



Nombre de alumna: Olga Hernández Jiménez

Nombre del profesor: Ingrid Bustamante Díaz

**Nombre del trabajo: Mapa conceptual de la
unidad III**

Materia: Trabajo Social IV

Grado: 5to. Cuatrimestre

Grupo: "U"

Comitán de Domínguez, Chiapas a 13 de febrero de 2021.

PROGRAMACIÓN Y EJECUCIÓN DE LA INVESTIGACIÓN

Conceptos, criterios e instrumentos para la argumentación en Trabajo Social



PROGRAMAS COMUNITARIO

Las etapas de un proyecto

diagnostico

Primer paso

infraestructura comunitaria

aspectos economicos
aspecto social

aspecto institucional

programacion

segundo paso

son procedimientos y tecnicas
que se usan para idear y
ordenar las acciones necesarias
para realizar un proyecto

para que la idea a la solucion
elegida al finalizar el
diagnostico se transforme en
un proyecto.

para tener en claro que
objetivo deseamos alcanzar

es la identificacion de objetos

en el momento de plantear
objetivos hay que tener en
cuenta que tienen que ser
realistas.

ejecucion

Tercer paso

es cuando el proyecto se
"realiza"

se hace todo lo que se
programo hacer.

respetando los tiempos y los
costos propuestos

evaluacion

Tercer paso

es visualizar, revisar, comparar en que
medida se responde a los problemas

que se intentan solucionar y se logran
los objetivos.

debe responder a los intereses e
inquietudes concreta de los vecinos

de los miembros de la organizacion

y las instituciones publicas o
privadas que participaron del
proyecto.

PROGRAMA INSTITUCIONAL

se divide en

planeacion estrategica

planeacion operativa

La planeación estratégica tiene como objetivo situar al organismo público en el espacio de política pública.

La planeación operativa traduce los compromisos estratégicos en productos obtenibles.

Proceso de elaboración

Presentación

Introducción

Diagnóstico.

Misión y visión.

Objetivos estatales

Son propósitos de amplio impacto que el gobierno del estado aspira alcanzar

mediante la instrumentación de estrategias sustentadas en la organización

autogestión social para lograr la solución de los problemas y necesidades básicas de la sociedad

Las prioridades establecidas en el Plan

Las prioridades establecidas en el Plan

valores

Alineación del programa institucional al programa sectorial o especial

ASPECTOS PRINCIPALES QUE COMPRENDE LA EJECUCIÓN DE PROGRAMAS EN TRABAJO SOCIAL

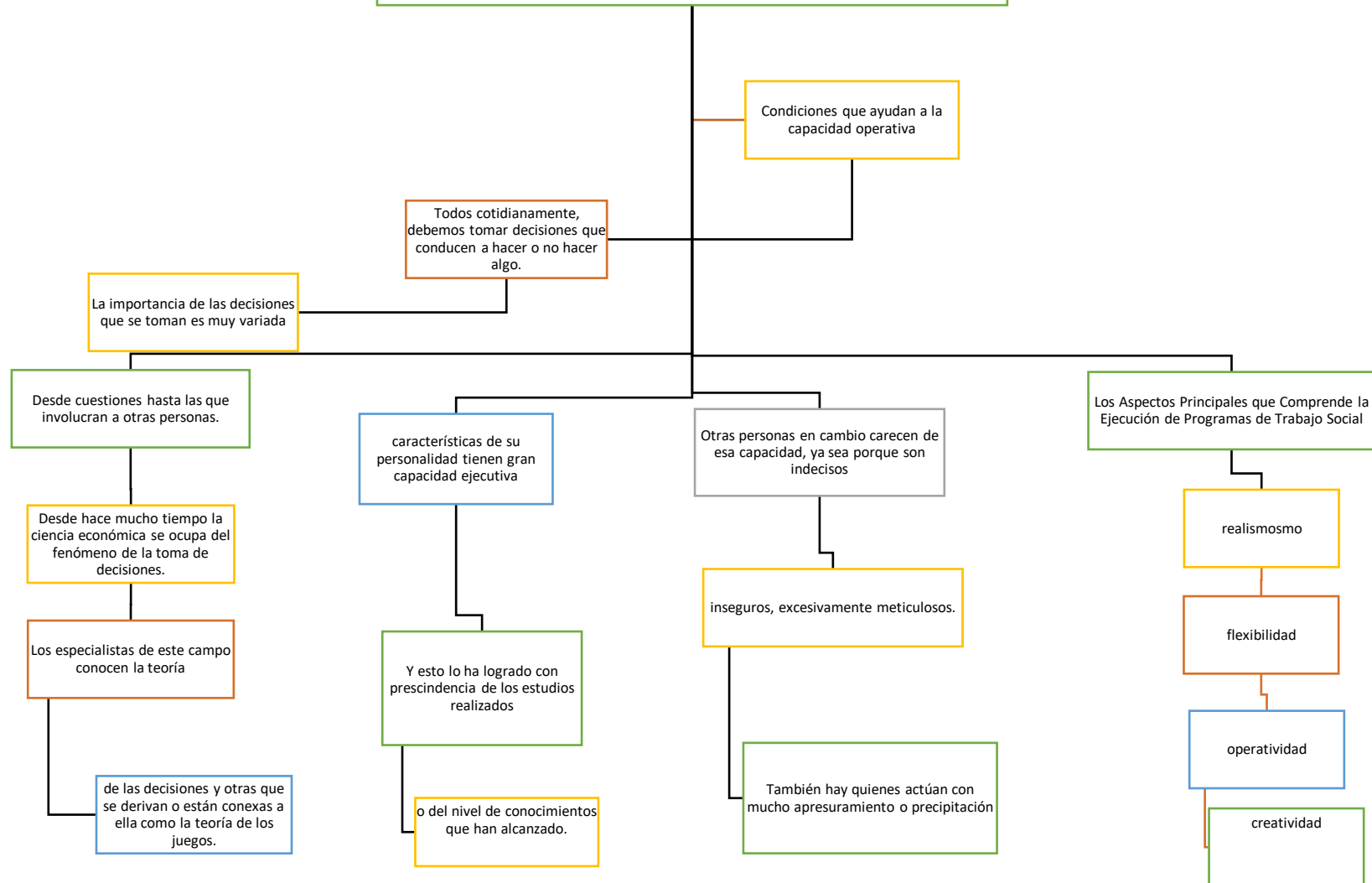

CUALIDADES HUMANAS DEL TRABAJADOR SOCIAL

Todo Trabajador Social ha de tener una formación general y específica ya que trata con objetos y personas.

Cualidades humanas de un Trabajador Social son:

Místicas y vocaciones de servicio:

Amabilidad y simpatía hacia otras personas

Místicas y vocaciones de servicio

No es un cliente sino una persona

buen humor y capacidad para saber escuchar,

Convicción y confianza en las personas

Convicción y confianza en las personas

Los objetos poseen la capacidad de levantarse y salir de su situación

palabra fácil y convincente, en suma

Madurez emocional

Capacidad para vencer dificultades

Don de gente

y si no lo hacen es por falta de orientación o porque no encuentran la razón para hacerlo.

la habilidad para crear una relación personal de confianza y comprensión.

Capacidad de actuar equilibradamente, con espíritu sereno y quieto,

Empuje suficiente para llevar a cabo la tarea

Madurez emocional

Habilidad para motivar en los individuos,

Don de gentes

Capacidad de actuar equilibradamente, con espíritu sereno y quieto,

Empuje suficiente para llevar a cabo la tarea

Capacidad para vencer dificultades:

hay que actuar con energía y decisión, pero con sosiego y paz.

Cualidades Humanas Del Trabajador Social