Nombre de alumno:

Rocío del Milagro Martínez Lázaro

Nombre del profesor:

Evelio Calles Pérez

Nombre del trabajo:

Mapas conceptuales

Materia:

Computación II

Grado:

segundo cuatrimestre

Grupo:

Licenciatura en Derecho 1

Pichucalco, Chiapas a 11 de abril 2021

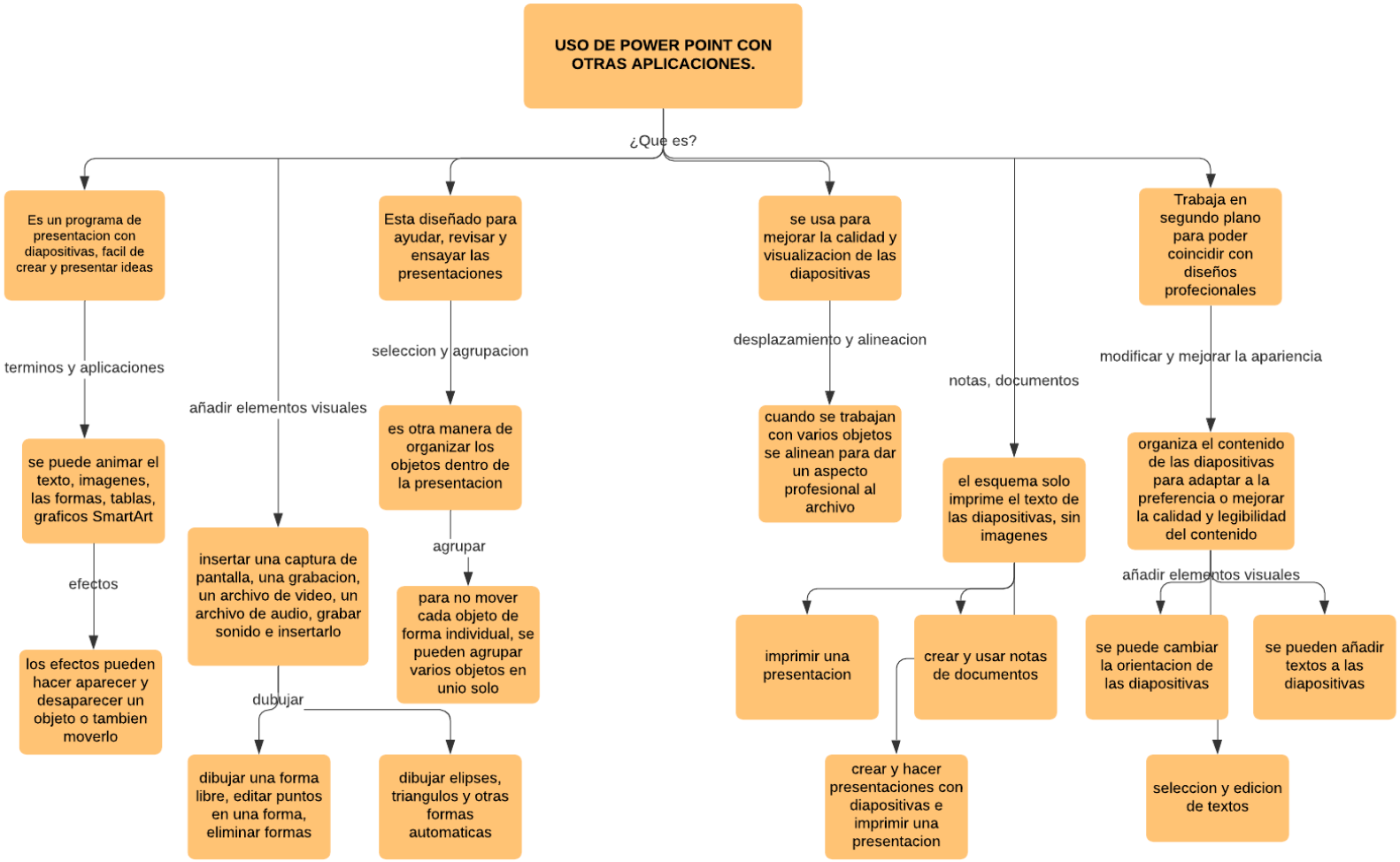
USO DE POWER POINT CON OTRAS APLICACIONES.
¿Que es?
Es un programa de presentacion con diapositivas, facil de crear y presentar ideas
terminos y aplicaciones
se puede animar el texto, imagenes, las formas, tablas, graficos SmartArt
efectos
los efectos pueden hacer aparecer y desaparecer un objeto o tambien moverlo
añadir elementos visuales
insertar una captura de pantalla, una grabacion, un archivo de video, un archivo de audio, grabar sonido e insertarlo
dubujar
dibujar una forma libre, editar puntos en una forma, eliminar formas
dibujar elipses, triangulos y otras formas automaticas
Esta diseñado para ayudar, revisar y ensayar las presentaciones
seleccion y agrupacion
es otra manera de organizar los objetos dentro de la presentacion
agrupar
para no mover cada objeto de forma individual, se pueden agrupar varios objetos en unio solo
se usa para mejorar la calidad y visualizacion de las diapositivas
desplazamiento y alineacion
cuando se trabajan con varios objetos se alinean para dar un aspecto profesional al archivo
notas, documentos
el esquema solo imprime el texto de las diapositivas, sin imagenes
imprimir una presentacion
crear y usar notas de documentos
crear y hacer presentaciones con diapositivas e imprimir una presentacion
Trabaja en segundo plano para poder coincidir con diseños profecionales
modificar y mejorar la apariencia
organiza el contenido de las diapositivas para adaptar a la preferencia o mejorar la calidad y legibilidad del contenido
añadir elementos visuales
se puede cambiar la orientacion de las diapositivas
se pueden añadir textos a las diapositivas
seleccion y edicion de textos

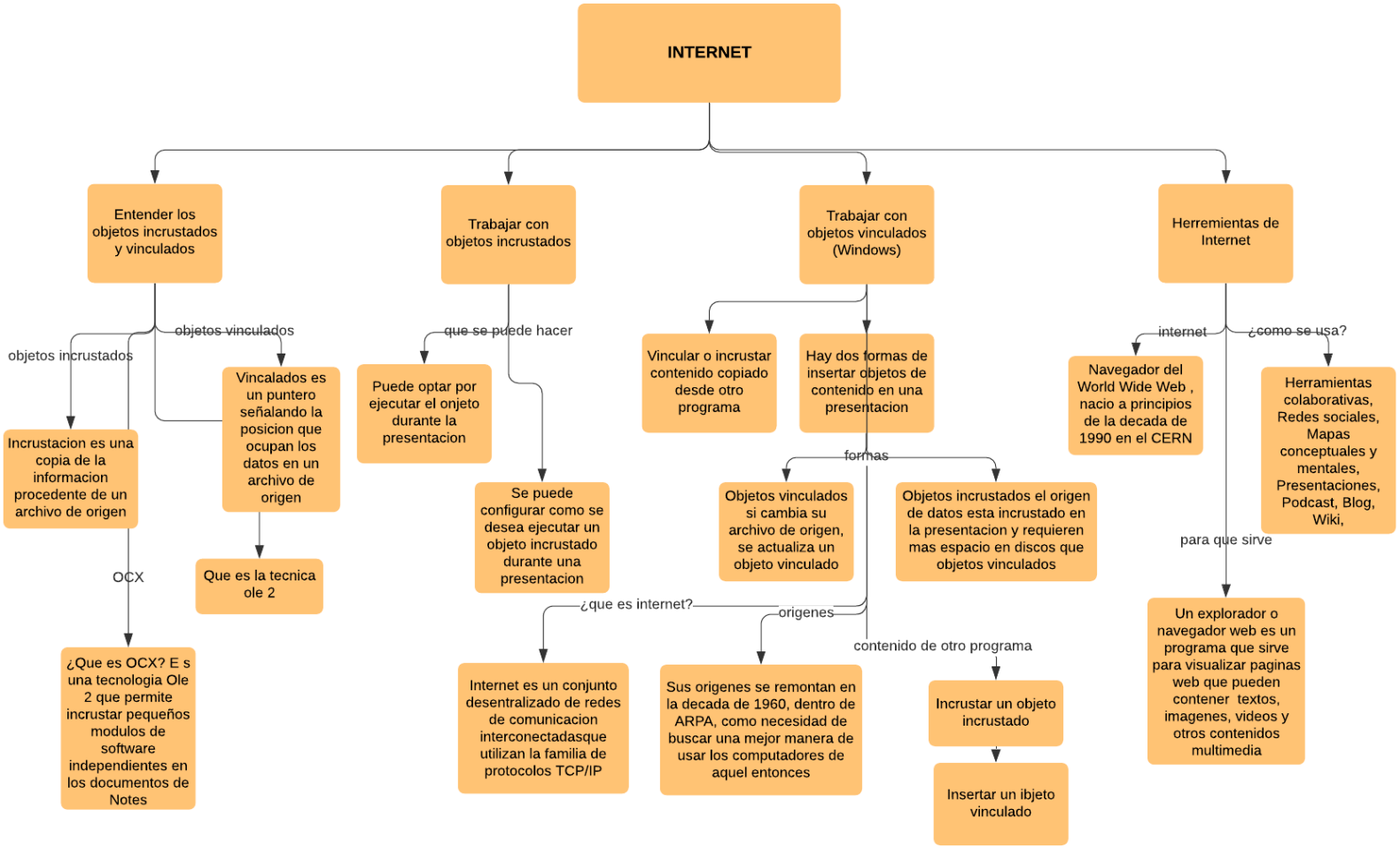
INTERNET
Entender los objetos incrustados y vinculados
Trabajar con objetos incrustados
Trabajar con objetos vinculados (Windows)
Herremientas de Internet
objetos incrustados
objetos vinculados
Incrustacion es una copia de la informacion procedente de un archivo de origen
Vincalados es un puntero señalando la posicion que ocupan los datos en un archivo de origen
OCX
Que es la tecnica ole 2
¿Que es OCX? E s una tecnologia Ole 2 que permite incrustar pequeños modulos de software independientes en los documentos de Notes
que se puede hacer
Puede optar por ejecutar el onjeto durante la presentacion
Se puede configurar como se desea ejecutar un objeto incrustado durante una presentacion
Vincular o incrustar contenido copiado desde otro programa
Hay dos formas de insertar objetos de contenido en una presentacion
formas
Objetos vinculados si cambia su archivo de origen, se actualiza un objeto vinculado
Objetos incrustados el origen de datos esta incrustado en la presentacion y requieren mas espacio en discos que objetos vinculados
¿que es internet?
origenes
contenido de otro programa
Internet es un conjunto desentralizado de redes de comunicacion interconectadasque utilizan la familia de protocolos TCP/IP
Sus origenes se remontan en la decada de 1960, dentro de ARPA, como necesidad de buscar una mejor manera de usar los computadores de aquel entonces
Incrustar un objeto incrustado
Insertar un ibjeto vinculado
internet
¿como se usa?
Navegador del World Wide Web , nacio a principios de la decada de 1990 en el CERN
Herramientas colaborativas, Redes sociales, Mapas conceptuales y mentales, Presentaciones, Podcast, Blog, Wiki,
para que sirve
Un explorador o navegador web es un programa que sirve para visualizar paginas web que pueden contener textos, imagenes, videos y otros contenidos multimedia