UNIVERSIDAD DEL SURESTE

"Pasión por educar"

MTRA. Thiri De Los Santos Hernández

PRESENTA EL ALUMNO (A):

Cecilia Aguilar Velázquez

Asignatura: comunicación oral

Trabajo: mapa conceptual

Semestre: 2 cuatrimestres

Grado: "a"

Pichucalco, Chiapas

24 de enero de 2021.
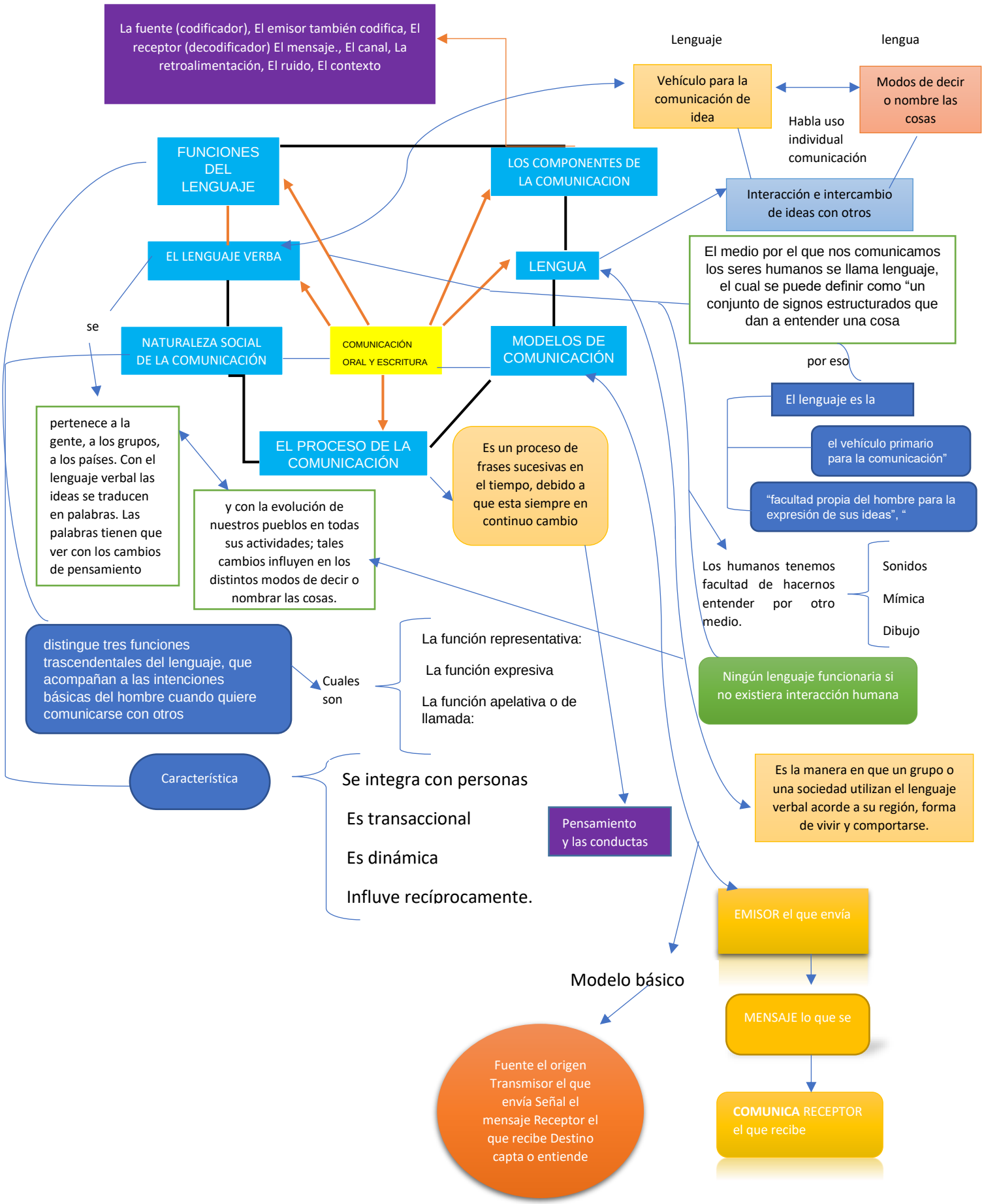
Comunicación oral y escritura