Nombre de alumno: Doribeth Velasco Rueda

Nombre del profesor: Lic. Antonio Galera

Nombre del trabajo: Fundamentos teóricos, Bases conceptuales de Seminario de Tesis

Materia: Seminario de tesis

Grado: 8vo Cuatrimestre

Grupo: Enfermeria

Pichucalco, Chiapas a 23 de Enero de 2021.

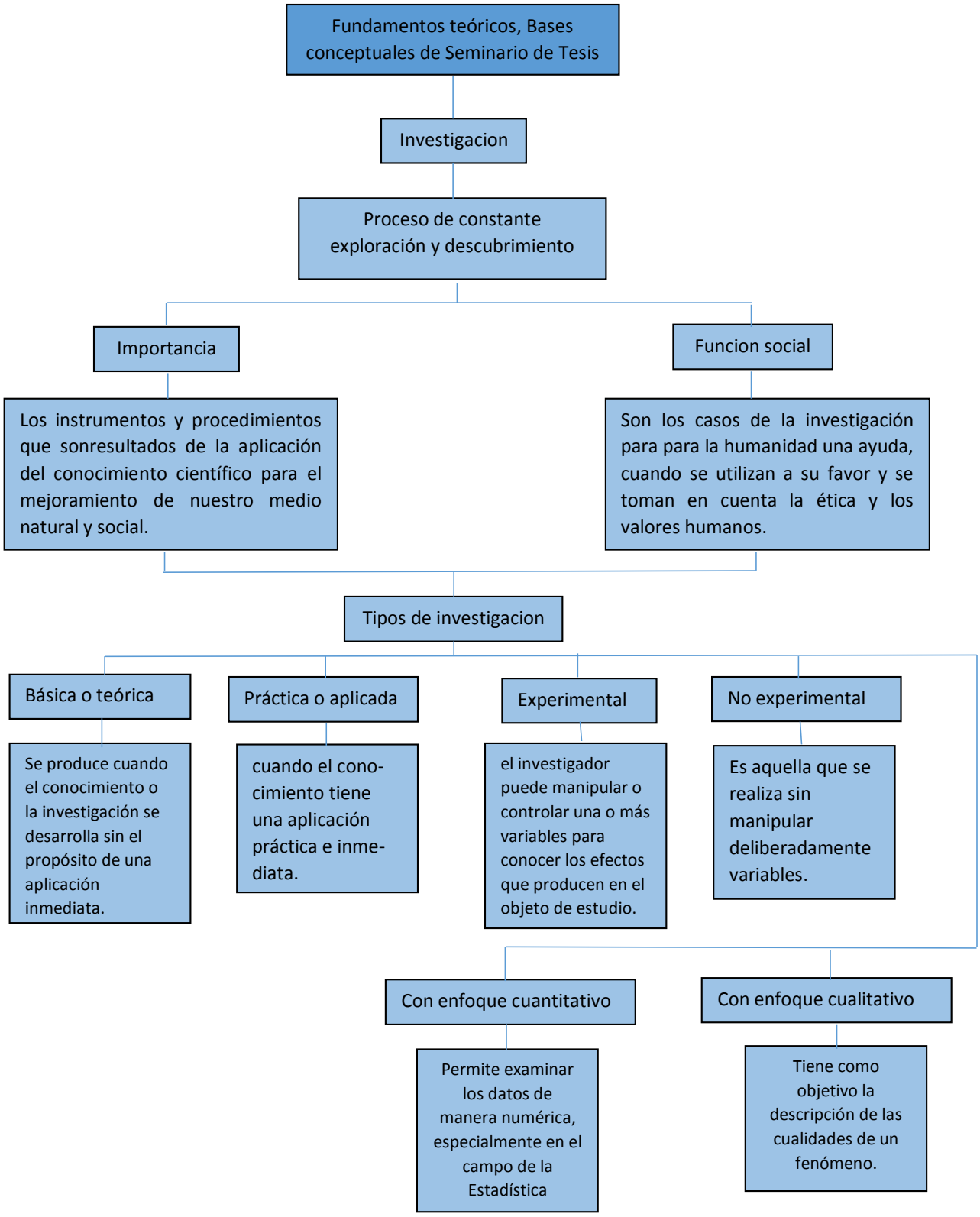
Fundamentos teóricos, Bases conceptuales de Seminario de Tesis
Investigacion
Proceso de constante exploración y descubrimiento
Importancia
Funcion social
Los instrumentos y procedimientos que sonresultados de la aplicación del conocimiento científico para el mejoramiento de nuestro medio natural y social.
Son los casos de la investigación para para la humanidad una ayuda, cuando se utilizan a su favor y se toman en cuenta la ética y los valores humanos.
Tipos de investigacion
Básica o teórica
Práctica o aplicada
Experimental
No experimental
Se produce cuando el conocimiento o la investigación se desarrolla sin el propósito de una aplicación inmediata.
cuando el cono-cimiento tiene una aplicación práctica e inme-diata.
el investigador puede manipular o controlar una o más variables para conocer los efectos que producen en el objeto de estudio.
Es aquella que se realiza sin manipular deliberadamente variables.
Con enfoque cuantitativo
Con enfoque cualitativo
Permite examinar los datos de manera numérica, especialmente en el campo de la Estadística
Tiene como objetivo la descripción de las cualidades de un fenómeno.

- **Tesis**
  - La presentación de une a obra escrita con el propósito de demostrar una teoría siguiendo el método y rigor científicos de una investigación
    - -Tesis de licenciatura
      - Es la investigación que realiza el pasante de una carrera de licenciatura sobre un tema específico relativo a su disciplina, con el propósito de explorarlo y presentar sus resultados en un trabajo documentado que utilizará para la sustentación de su examen profesional
    - -Clasificación por su método de investigación
      - -Tesis de investigación documental (Teórica)
        - Se centra exclusivamente en la recopilación de datos existentes en forma documental
      - - Tesis de investigación de campo (Práctica)
        - La recopilación de información se realiza enmarcada por el ambiente específico en el que se presenta el fenómeno
      - - Tesis combinada de investigaciones documental y de campo
        - Conjuntan la investigación documental con la de campo
    - -¿Por qué hacer una tesis?
      - -Es un requisito de carácter legal para terminar la currícula de materias de una carrera universitaria.
      - -Es el requisito formal para presentar un examen profesional.
      - -Justifica conocimientos a fondo sobre un tema específico, dentro de la gama de áreas, temas y materias que integran la currícula de una licenciatura.
      - - Demuestra que puede realizarse una investigación sobre un tema en especial y, como consecuencia, da seguridad de que también se puede elaborar un trabajo profesional.
      - - Prepara al alumno para el estudio, la investigación y el desarrollo de un tema, tópico o material específico, permitiendo que adquiera así experiencia en este sentido.