



Nombre del Alumno: José Manuel Gómez Hernández

Nombre del Profesor: Beatriz López López

Nombre del Trabajo: mapa conceptual sobre el tema bacteriología

Materia: microbiología y parasitología

Grado: 2do. Cuatrimestre

Grupo: "A"

Pichucalco, Chiapas a 14 de marzo de 2021

BACTERIOLOGIA

Ciencia que estudia las bacterias, el origen etimológico del término es latín en el que "Bacterias" quiere decir "Animales Pequeños" y "Logos" "Estudio".

Se encarga de:

Clasificar los micro organismos en aquellos que son peligrosos para los seres vivos y los que no.

Clasifica las Características Bacterianas de acuerdo con el Árbol de la vida e Woese.

Bacteria

Archea

Eucarya

Son dominios que corresponden a las células procariotas. Su importancia radica en el hecho de haber desarrollado una pared celular o membrana externa que les confirió, desde el principio, de autonomía y protección con respecto a su medio ambiente.

Son organismos multicelulares compuestos de células eucariotas. Las células están organizadas en tejidos y carecen de paredes celulares. No realizan fotosíntesis, obtienen nutrientes principalmente por ingestión, por lo que se conocen como heterótrofos.

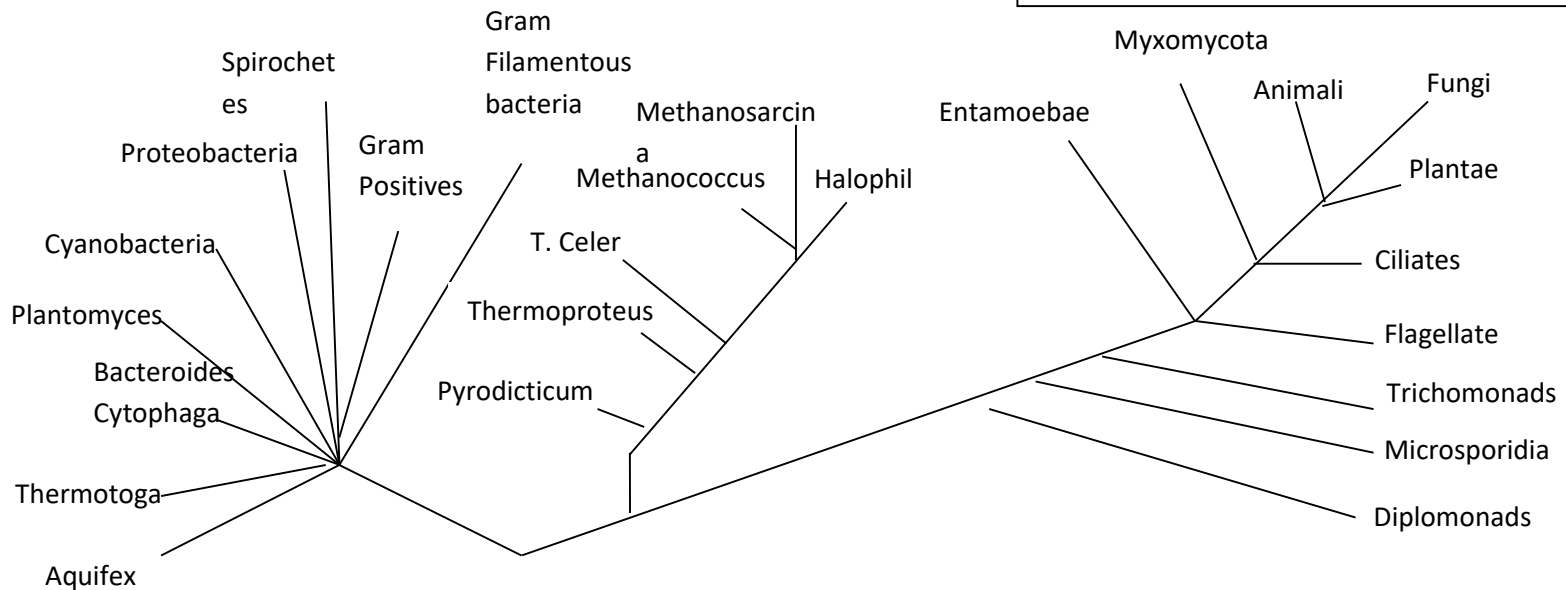

GRUPOS MORFOLOGICOS DE LAS BACTERIAS.

