UDS UNIVERSIDAD DEL SURESTE

"Pasión por educar"

Mapas conceptuales unidad 1 y 2

Sexualidad y Genero

Lic. Mónica Lisseth Quevedo Pérez

PRESENTA EL ALUMNO:

Brenda Guadalupe Velasco Gutiérrez

GRUPO, SEMESTRE y MODALIDAD:

8vo cuatrimestre Grupo: A

Psicología General

Pichucalco, Chiapas

Fecha 14 de marzo de 2021

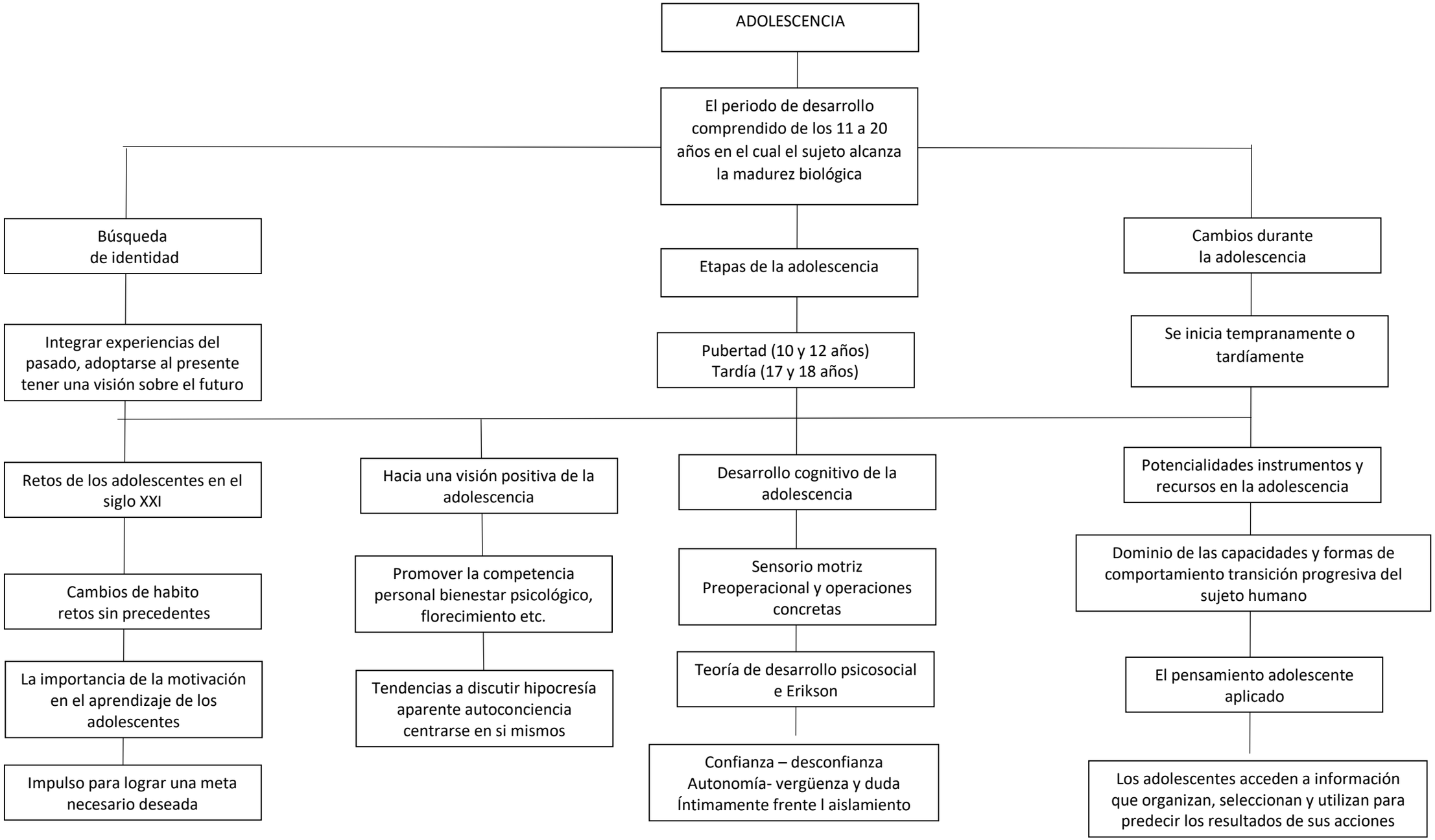
ADOLESCENCIA
El periodo de desarrollo comprendido de los 11 a 20 años en el cual el sujeto alcanza la madurez biológica
Búsqueda de identidad
Integrar experiencias del pasado, adoptarse al presente tener una visión sobre el futuro
Retos de los adolescentes en el siglo XXI
Cambios de habito retos sin precedentes
La importancia de la motivación en el aprendizaje de los adolescentes
Impulso para lograr una meta necesario deseada
Hacia una visión positiva de la adolescencia
Promover la competencia personal bienestar psicológico, florecimiento etc.
Tendencias a discutir hipocresía aparente autoconciencia centrarse en si mismos
Etapas de la adolescencia
Pubertad (10 y 12 años) Tardía (17 y 18 años)
Desarrollo cognitivo de la adolescencia
Sensorio motriz Preoperacional y operaciones concretas
Teoría de desarrollo psicosocial e Erikson
Confianza – desconfianza Autonomía- vergüenza y duda Íntimamente frente l aislamiento
Cambios durante la adolescencia
Se inicia tempranamente o tardíamente
Potencialidades instrumentos y recursos en la adolescencia
Dominio de las capacidades y formas de comportamiento transición progresiva del sujeto humano
El pensamiento adolescente aplicado
Los adolescentes acceden a información que organizan, seleccionan y utilizan para predecir los resultados de sus acciones

DESARROLLO DE LA PERSONALIDAD EN LA ADOLESCENCIA

Es un

identidad

Proceso en el que los rasgos más importantes de la identidad quedan configurados.

Cuatro status

- Identidad difusa
- Moratoria
- Identidad de logro
- Identidad hipotecada

Autoconcepto y la autoestima durante la adolescencia

Definición

Autoconcepto: conjunto de características o atributos que nos definen como individuos y nos diferencian de los demás-.
Autoestima: mejor entrada en la vida adulta con un desarrollo psíquico y emocional optimo

Sexo genero y desarrollo de la personalidad en la adolescencia

Son

Sexo: características físicas
Genero: (masculino o femenino) orientación sexual: atracción emocional, romántica y sexual
Identidad de género: percepción que una persona tiene de sí mismo

Identidad e genero

- Transgénero
- Transexual
- Travesti
- Drag Queen
- Expresión de genero
- Roles de genero
- Intersexualidad
- Queen