



**Nombre del alumno: Cleopatra Edith Maza Gómez**

**Nombre del profesor: Beatriz Adriana Méndez**

**Nombre del trabajo: Mapa conceptual**

**Materia: Proyección profesional**

**Grado: 8vo**

PASIÓN POR EDUCAR

**Grupo: "A"**

# COMPONENTES DE LA IMAGEN

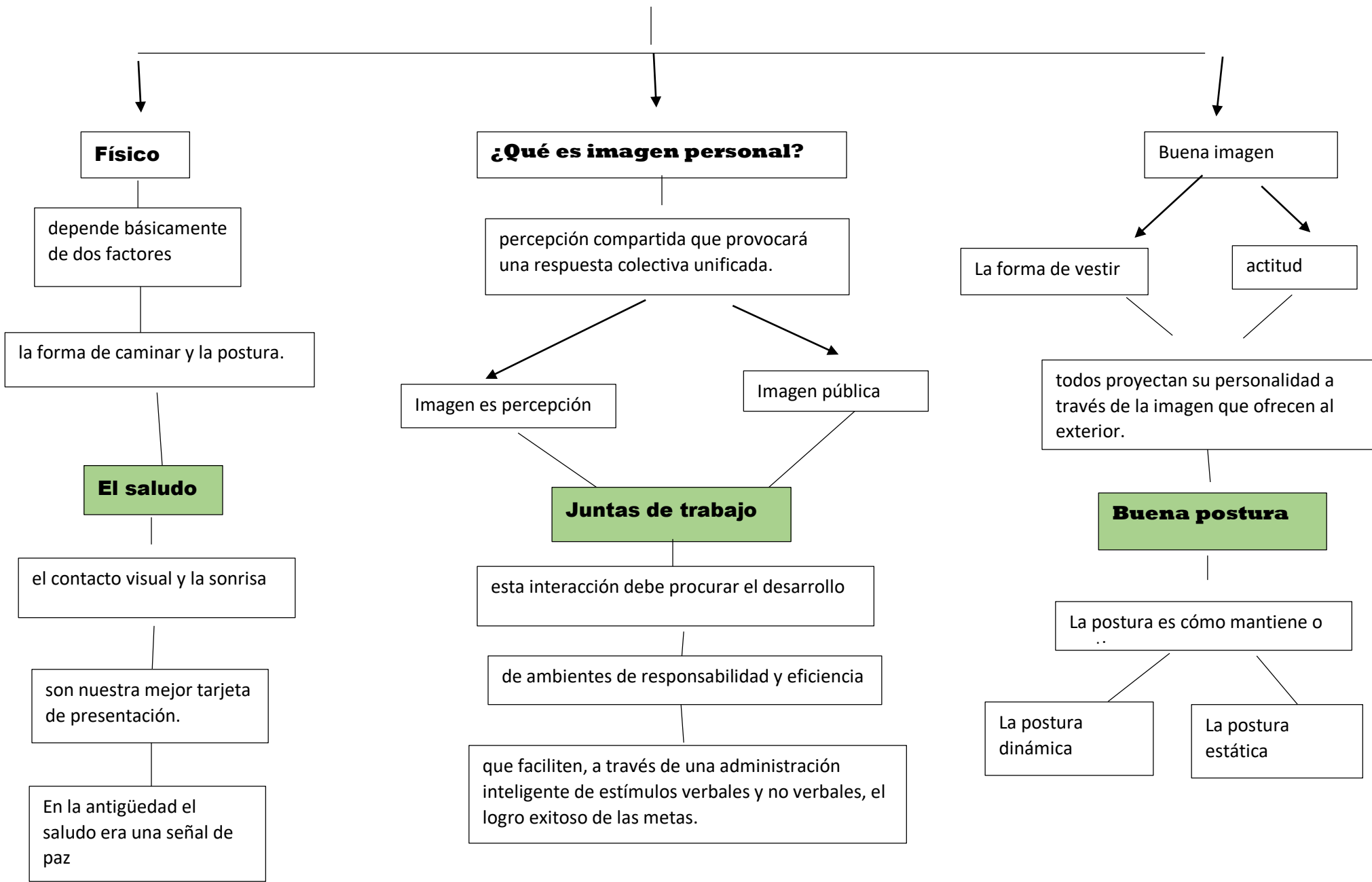

## Físico

depende básicamente de dos factores

la forma de caminar y la postura.

## El saludo

el contacto visual y la sonrisa

son nuestra mejor tarjeta de presentación.

En la antigüedad el saludo era una señal de paz

## ¿Qué es imagen personal?

percepción compartida que provocará una respuesta colectiva unificada.

Imagen es percepción

Imagen pública

## Juntas de trabajo

esta interacción debe procurar el desarrollo

de ambientes de responsabilidad y eficiencia

que faciliten, a través de una administración inteligente de estímulos verbales y no verbales, el logro exitoso de las metas.

## Buena imagen

La forma de vestir

actitud

todos proyectan su personalidad a través de la imagen que ofrecen al exterior.

## Buena postura

La postura es cómo mantiene o ..

La postura dinámica

La postura estática