



Nombre del alumno: Max Eder Gómez de los santos

Nombre del profesor: Lic. Lindsay Vásquez Quendolay

Nombre del trabajo: actividad unidad 3

Materia: ORIENTACION EDUCATIVA

Grado: 8

Grupo: "A"

Pichucalco, Chiapas a 03 de marzo del 2021

5= 21
4= 17
3= 13
2= 8
1= 4
0= 0

1 2 3 4 5 6 7 8 9 10

14/10/15

TABLA DE RESPUESTAS

S.S	E.P	V.	A.P.	Ms.	Og.	Ct.	Cl.	M.C.	AL.
1	24	30	43	53	64	73	81	92	104
11	123	133	144	151	164	173	183	193	204
21	224	233	214	253	264	274	284	294	304
31	324	333	343	352	364	374	383	391	403
41	424	433	444	453	464	473	483	494	504
51	524	533	542	552	564	573	583	593	603
SUMA 21	23	15	20	13	24	20	17	17	22
% 89	96	63	83	54	100	83	71	71	92

5= 21
4= 17
3= 13
2= 8
1=4
0=0

1 2 3 4 5 6 7 8 9 10

APL

TABLA DE RESPUESTAS

S.S.	E.P	V.	A.P.	Ms.	Og.	Ct.	Cl.	M.C.	D.t.
1 3	2 3	3 3	4 2	5 2	6 4	7 2	8 1	9 0	10 4
11 2	12 3	13 3	14 3	15 1	16 4	17 1	18 1	19 2	20 1
21 4	22 4	23 4	24 4	25 4	26 4	27 2	28 2	29 1	30 2
31 4	32 4	33 3	34 3	35 3	36 3	37 4	38 1	39 1	40 2
41 2	42 3	43 3	44 3	45 3	46 3	47 4	48 4	49 2	50 3
51 3	52 3	53 3	54 1	55 1	56 4	57 4	58 1	59 3	60 1
SUMA 18	20	16	16	14	22	17	10	9	13
% 75	83	67	67	58	92	71	42	38	54

GRAFICA DE APTITUDES

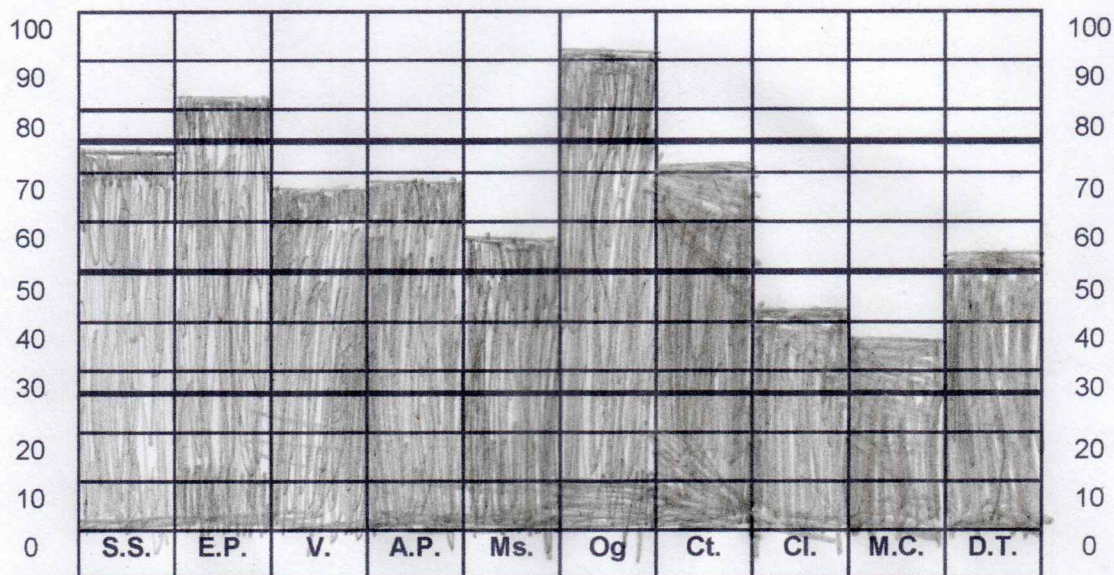

Instrucciones finales

Suma los números de cada columna y anota el resultado bajo la misma. Posteriormente transforma este número en el porcentaje correspondiente y anótalo debajo del total de la suma. A continuación, en la gráfica del Perfil de Aptitudes rellena cada columna desde la base hasta la línea que corresponda a su respectivo porcentaje.

INTERPRETACIÓN

Cada columna del perfil representa un tipo de aptitud y la altura de la barra corresponde al grado de esa aptitud. Este perfil se encuentra dividido con cuatro líneas más oscuras; a continuación explicamos estas divisiones:

0 al 25%: Corresponde a la FALTA DE PRÁCTICA; en este rubro se encuentran todas las actividades que no has experimentado y por lo tanto desconoces si tienes la habilidad.

25 al 50%: Se refiere a tus APTITUDES COMUNES, es decir, según tu apreciación no tienes desarrollada esa habilidad, por lo tanto, es necesario practicar más para dominarla.

50 al 75%: Aquí se encuentran tus APTITUDES NORMALES, lo cual quiere decir que tienes desarrollada esa habilidad pero no lo suficiente para dominarla.

75 al 100%: En este rango están tus APTITUDES DESARROLLADAS, las cuales dominas según tu apreciación.

Puede ser el caso que tu perfil haya salido muy bajo, tal vez algunas escalas no alcanzaron el rango entre 50 y 75%; esto suele ocurrir cuando no se tiene una clara apreciación de sí mismo o bien cuando te comparas con los demás. Si éste fue tu caso, elabora tu perfil a partir de la columna más alta. Si la columna es alta, significa que para esta actividad eres muy hábil.

INTEGRANDO MIS INTERESES Y MIS APTITUDES

A continuación vas a trabajar una gráfica con tus resultados, ilumina con color azul las columnas que corresponden a tus intereses (I) y con color rojo las columnas que corresponden a tus aptitudes (A), de acuerdo con los porcentajes obtenidos en la unidad anterior. En esta forma obtendrás una gráfica conjunta de tus intereses y aptitudes.

Columnas:

I = Perfil de intereses

A = Perfil de aptitudes

INTEGRACIÓN DE INTERESES Y APTITUDES

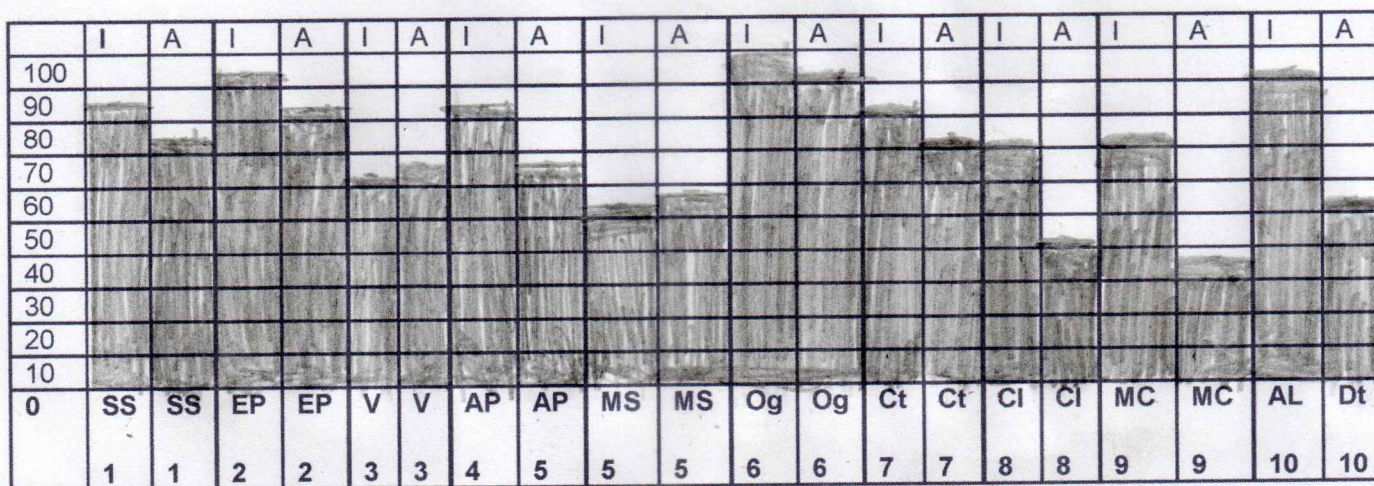

Debes poner atención en la última columna, ya que en el perfil de intereses la escala 10 se denomina Actividades al Aire Libre y en el de aptitudes, corresponde a tu Destreza Manual; por lo tanto no puedes comparar ambos resultados, sin embargo, ambas escalas ayudan a reforzar a otras, por ejemplo, la escala 10 de intereses, refuerza las profesiones de Medicina Veterinaria Zootecnia e Ingeniería Agrícola, entre otras, y la escala 10 de aptitudes que es Destreza Manual, apoya las profesiones de instrumentista, piano, artes visuales, cirujano dentista (odontología) o médico cirujano, arquitectura y diseño gráfico, entre otras.

RASGOS DE PERSONALIDAD

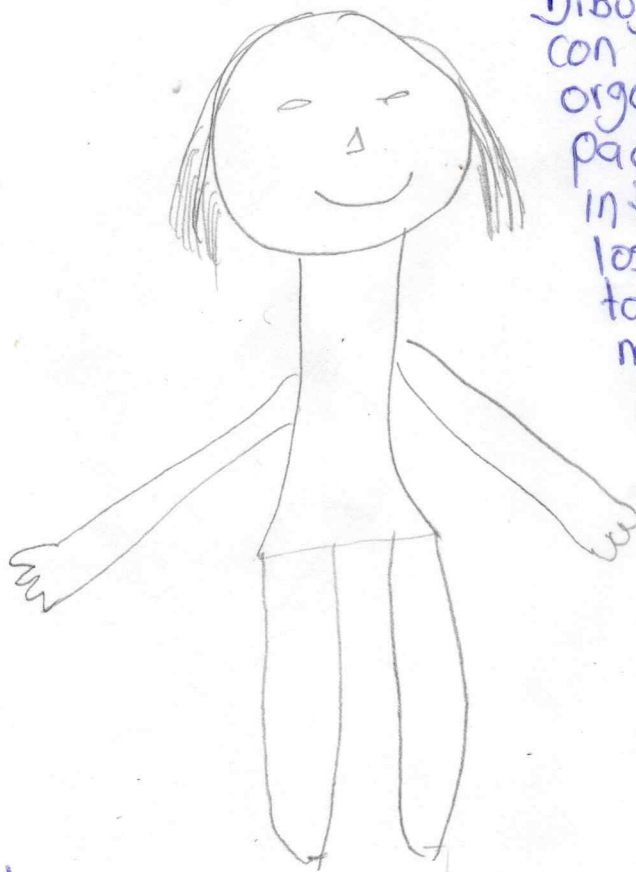

Dibujan cabezas grandes en relacion con los restos del cuerpo: los organicos en general los que padecen de cefaleas los frustrados intelectuales los oligofrenicos los paranoides los niños pequeños tambien se le dibuja una cabeza mayor al sexo de mas autoridad para el sujeto.

Los inmaduros los autoeroticos los artistas los narcisistas los egocentricos y los esquizoides dibujan los ojos bajos tambien lo hacen los psicoticos en general.

Los brazos extremadamente largos son indice de ambicion

Tiene preocupacion sexual los que no cierran la parte inferior del tronco.

Los que padecen insuficiencia o preocupaciones sexuales dibujan los pene como un pene.

Puede omitir el cuello: los niños los oligofrenicos y los regresivos.

Algunos sujetos agresivos pueden dibujar los brazos abiertos tambien los inseguros y los falta de cariño.