

CUADRO SINOPTICO DEL APARATO REPRODUCTOR FEMENINO

ANATOMÍA Y FISIOLOGÍA II
MTRO.FERNANDO ROMERO PERALTA

PRESENTA EL ALUMNO:

Erwin Avelino Bastard Alvarado

GRUPO, SEMESTRE y MODALIDAD:

**2do. Semestre "A" Licenciatura en Enfermería
Escolarizado**

Pichucalco, Chiapas

12 de febrero del 2021.

APARATO GENITAL

Es el conjunto de órganos cuyo funcionamiento está relacionado con la reproducción sexual, con la sexualidad, con la síntesis de las hormonas sexuales y con la micción.

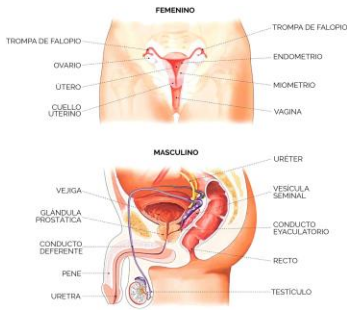

OVARIOS

Son los órganos productores de gametos femeninos u ovocitos, de tamaño variado según la cavidad, y la edad; a diferencia de los testículos, están situados en la cavidad abdominal.

TROMPAS UTERINAS

Conductos de entre 10 a 13 cm que comunican los ovarios con el útero; en mamíferos en su interior ocurre la fecundación; a medida que el cigoto se divide viaja por las trompas hacia el útero.

ORGANOS INTERNO

Aparato reproductor femenino

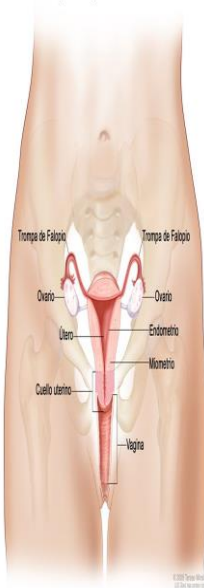

ÚTERO

Órgano hueco y musculoso en el que se desarrollará el feto. La pared interior del útero es el endometrio, el cual presenta cambios cíclicos menstruales relacionados con el efecto de hormonas producidas en el ovario, los estrógenos.

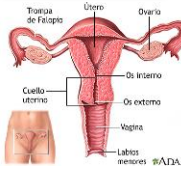

VAGINA

Es el canal que comunica con el exterior (físico), conducto por donde entran los espermatozoides. Su función es recibir el pene durante el coito o relación sexual, dar salida al bebé durante el parto y proteger frente a agresiones debido a la flora de su mucosa, formada sobre todo por Lactobacillus acidophilus, encargado de prevenir infecciones manteniendo un pH vaginal ácido (4-4.5) en edad fértil y durante el embarazo (en la menstruación, en la niñez y a partir de la menopausia es neutro).

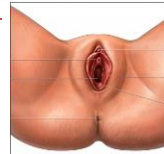

CLITORIS

Órgano eréctil y altamente erógeno de la mujer y se considera homólogo al glánde masculino.

LABIOS

En número de dos a cada lado, los labios mayores y los labios menores, pliegues de piel saliente, de tamaño variable, constituidas por glándulas sebáceas y sudoríparas e innervadas.



ORGANOS EXTERNOS

SISTEMA REPRODUCTOR FEMENINO



MONTE DE VENUS

Una almohadilla adiposa en la cara anterior de la sínfisis púbica, cubierto de vello púbico y provista de glándulas sebáceas y sudoríparas.

VESTIBULO VULVAR

Un área en forma de almendra perforado por cuatro orificios, el meato de la uretra, el orificio vaginal, las glándulas de Bartolino y las glándulas parauretrales de Skene.



APARATO REPRODUCTOR FEMENINO

SISTEMA REPRODUCTOR FEMENINO

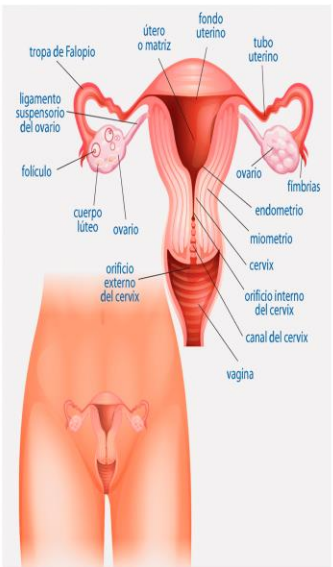

PARTES

