Nombre del alumno: César Alberto Altuzar Hernández

Nombre del profesor: Roció Guadalupe Aguilar Avendaño

Nombre del trabajo: Mapa conceptual

Materia: Administración de la producción

Grado: 1er cuatrimestre

Grupo: A

Comitán de Domínguez, Chiapas. A 12 de Noviembre de 2020

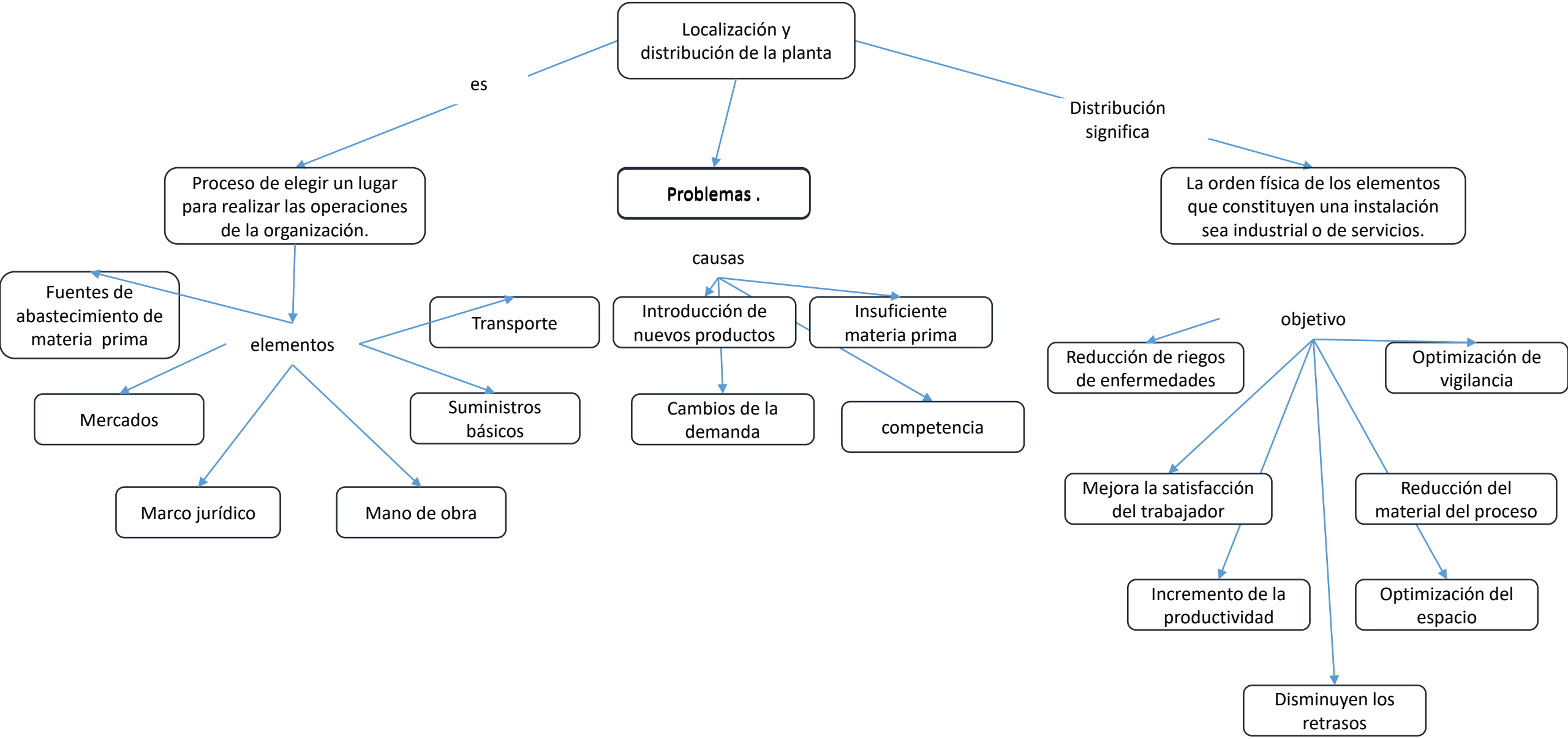
Localización y distribución de la planta
es
Proceso de elegir un lugar para realizar las operaciones de la organización.
Fuentes de abastecimiento de materia prima
elementos
Mercados
Marco jurídico
Mano de obra
Suministros básicos
Transporte
Problemas .
causas
Introducción de nuevos productos
Insuficiente materia prima
Cambios de la demanda
competencia
Distribución significa
La orden física de los elementos que constituyen una instalación sea industrial o de servicios.
objetivo
Reducción de riegos de enfermedades
Optimización de vigilancia
Mejora la satisfacción del trabajador
Reducción del material del proceso
Incremento de la productividad
Optimización del espacio
Disminuyen los retrasos

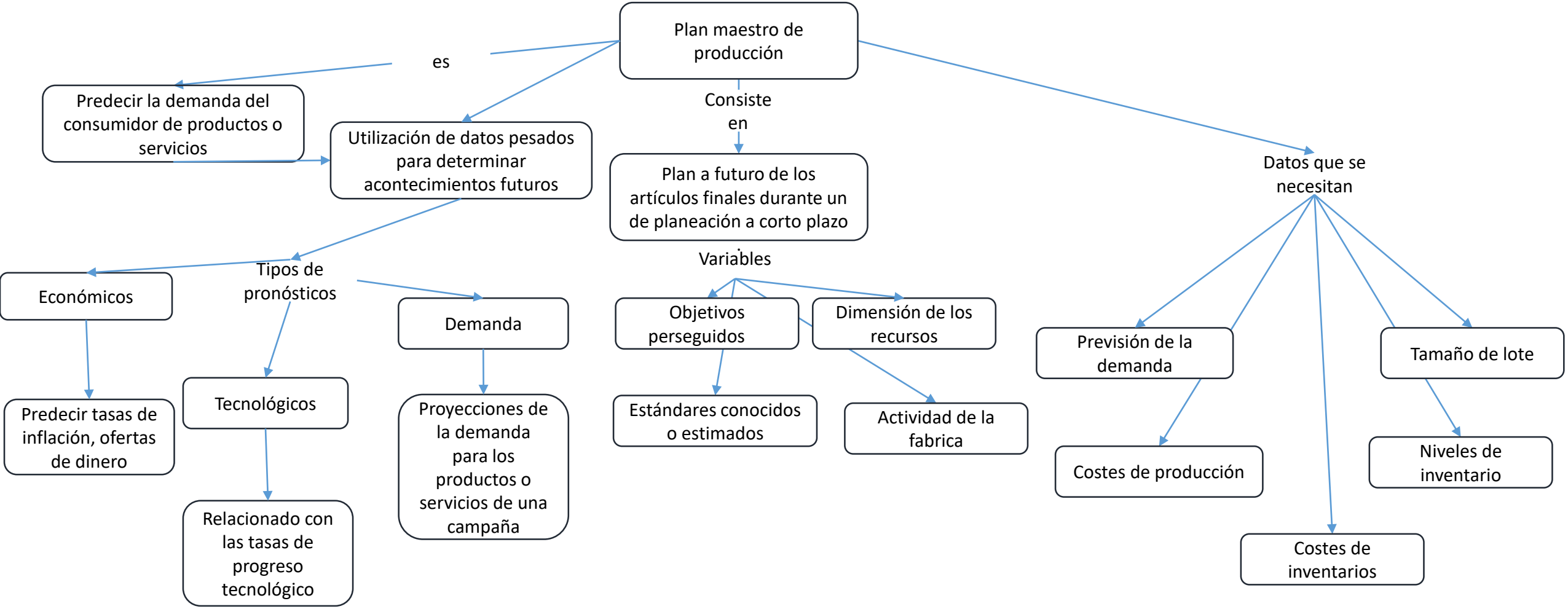
Plan maestro de producción
es
Predecir la demanda del consumidor de productos o servicios
Utilización de datos pesados para determinar acontecimientos futuros
Consiste en
Plan a futuro de los artículos finales durante un de planeación a corto plazo
Datos que se necesitan
Tipos de pronósticos
Económicos
Demanda
Predecir tasas de inflación, ofertas de dinero
Tecnológicos
Relacionado con las tasas de progreso tecnológico
Proyecciones de la demanda para los productos o servicios de una campaña
Variables
Objetivos perseguidos
Dimensión de los recursos
Estándares conocidos o estimados
Actividad de la fabrica
Previsión de la demanda
Tamaño de lote
Costes de producción
Niveles de inventario
Costes de inventarios