MAPA CONCEPTUAL

**INFORME DE TESIS**

Asesora: Yaneth Fabiola Solorzano Penagos

# Maestría en Psicopedagogía

- Cuarto cuatrimestre -

Taller de Elaboración de Tesis

Maestrante: Alan Daniel Reyes Arguello

Universidad del Sureste

Comitán de Domínguez

2020

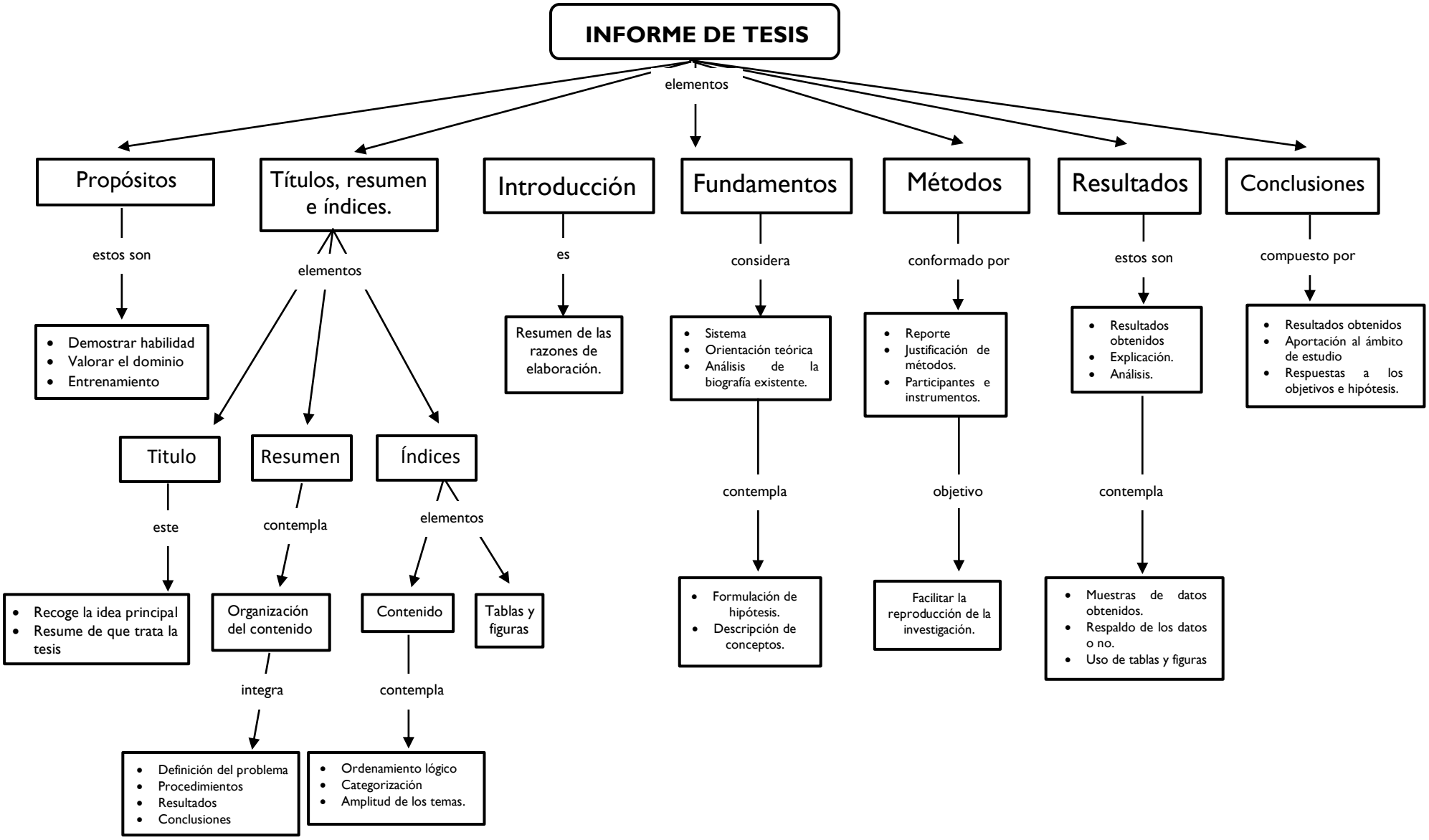
INFORME DE TESIS
elementos
Propósitos
estos son
Demostrar habilidad
Valorar el dominio
Entrenamiento
Títulos, resumen e índices.
elementos
Titulo
este
Recoge la idea principal
Resume de que trata la tesis
Resumen
contempla
Organización del contenido
integra
Definición del problema
Procedimientos
Resultados
Conclusiones
Índices
elementos
Contenido
contempla
Ordenamiento lógico
Categorización
Amplitud de los temas.
Tablas y figuras
Introducción
es
Resumen de las razones de elaboración.
Fundamentos
considera
Sistema
Orientación teórica
Análisis de la biografía existente.
contempla
Formulación de hipótesis.
Descripción de conceptos.
Métodos
conformado por
Reporte
Justificación de métodos.
Participantes e instrumentos.
objetivo
Facilitar la reproducción de la investigación.
Resultados
estos son
Resultados obtenidos
Explicación.
Análisis.
contempla
Muestras de datos obtenidos.
Respaldo de los datos o no.
Uso de tablas y figuras
Conclusiones
compuesto por
Resultados obtenidos
Aportación al ámbito de estudio
Respuestas a los objetivos e hipótesis.