UDS
UNIVERSIDAD DEL SURESTE

Crea tu mejor historia
EMPRENDAMOS JUNTOS

# MAESTRIA EN EDUCACION CON FORMACION EN COMPETENCIAS PROFESIONALES

MATERIA: EL APRENDIZAJE DE AREAS ESPECIFICAS DEL CONOCIMIENTO

TRABAJO: MAPA CONCEPTUAL APRENDIZAJE

MAESTRO: JOSUE CASTILLO

ALUMNO: JOSE ARMANDO VAZQUEZ MENDEZ

GRUPO: A 4°CUATRIMESTRE GRUPO: A

FECHA: 7/11/20

# APRENDIZAJE

- Definición
  - Proceso de
    - Cabios en el comportamiento de una persona
- Aprendizaje humano
  - Adquirir
  - Procesar
  - Comprender
  - Aplicar
    - Información que no ha sido enseñada
- Inicios del aprendizaje
  - Tiempos antiguos
    - Procesos de aprendizaje
      - Manera espontane
      - Al natural
        - Alrededores de su vivienda
  - Al pasar de los siglos
    - Enseñanza internacional
      - Dibujar conocimientos
        - En asignaturas
- Bases neurofisiológicas del aprendizaje
  - Aprendizaje
    - Resultado del fortalecimiento de conexiones sinápticas
  - Modificación de la sinapsis
    - Proceso lento
  - Neurona pre sináptica
    - Esta inactiva
  - Aprendizaje local
    - Modificación de una conexión sináptica depende de la actividad de las neuronas sinápticas
- Procesos de aprendizaje
  - Actividad individual
    - Se desarrolla en un contexto social y cultural
      - Resultado
        - De procesos cognitivos individuales
  - 4 factores individuales
    - Motivación
      - Es el Querer aprender
      - Fuerza de voluntad de cada persona
    - Experiencia
      - Saber aprender
        - Aprendizaje
          - Requiere de técnicas
    - Inteligencia y los conocimientos previos
      - Experiencias
      - Capacidades cognitivas

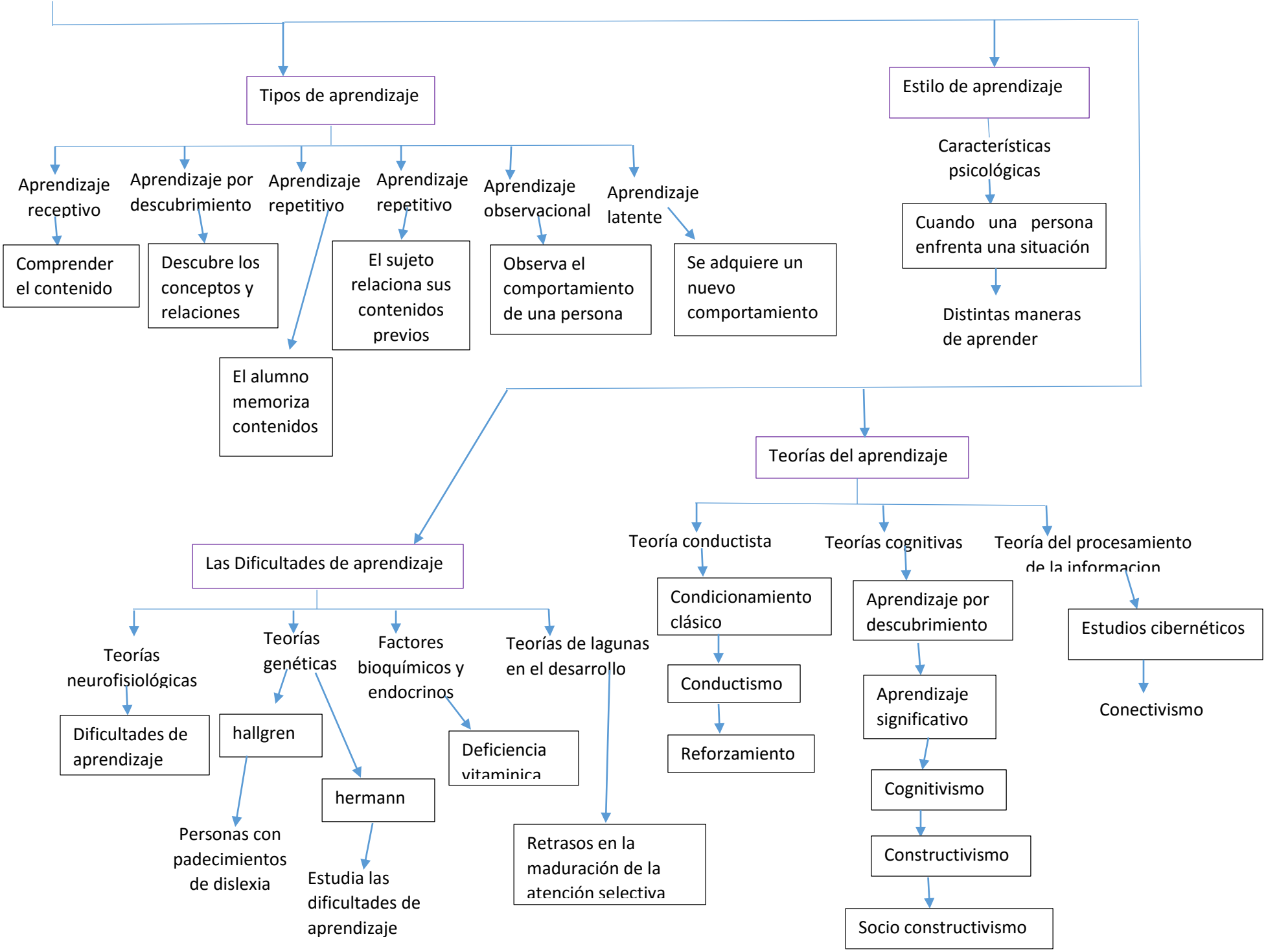
Tipos de aprendizaje
Aprendizaje receptivo
Comprender el contenido
Aprendizaje por descubrimiento
Descubre los conceptos y relaciones
Aprendizaje repetitivo
El alumno memoriza contenidos
Aprendizaje repetitivo
El sujeto relaciona sus contenidos previos
Aprendizaje observacional
Observa el comportamiento de una persona
Aprendizaje latente
Se adquiere un nuevo comportamiento
Estilo de aprendizaje
Características psicológicas
Cuando una persona enfrenta una situación
Distintas maneras de aprender
Teorías del aprendizaje
Teoría conductista
Condicionamiento clásico
Conductismo
Reforzamiento
Teorías cognitivas
Aprendizaje por descubrimiento
Aprendizaje significativo
Cognitivismo
Constructivismo
Socio constructivismo
Teoría del procesamiento de la informacion
Estudios cibernéticos
Conectivismo
Las Dificultades de aprendizaje
Teorías neurofisiológicas
Dificultades de aprendizaje
Teorías genéticas
hallgren
Personas con padecimientos de dislexia
hermann
Estudia las dificultades de aprendizaje
Factores bioquímicos y endocrinos
Deficiencia vitaminica
Teorías de lagunas en el desarrollo
Retrasos en la maduración de la atención selectiva