

**DOCTORADO EN EDUCACIÓN**

**Mapa conceptual**

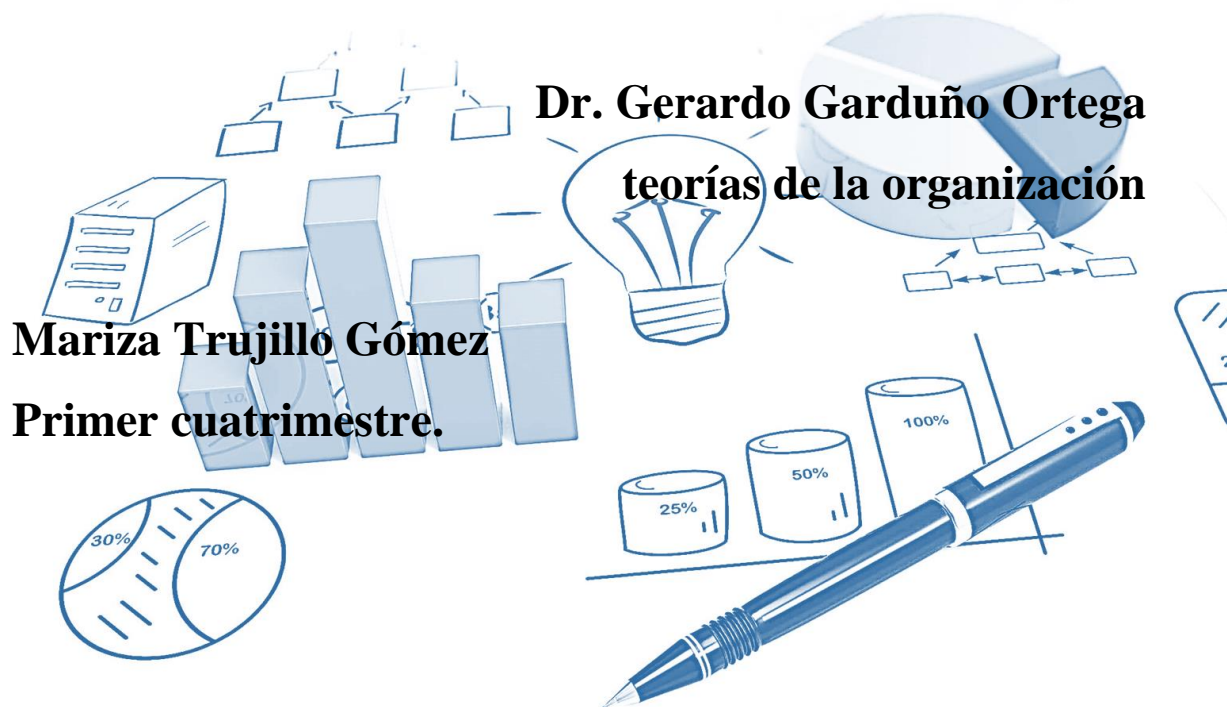

**26 de septiembre del 2020**

# TEORÍA DE LAS ORGANIZACIONES

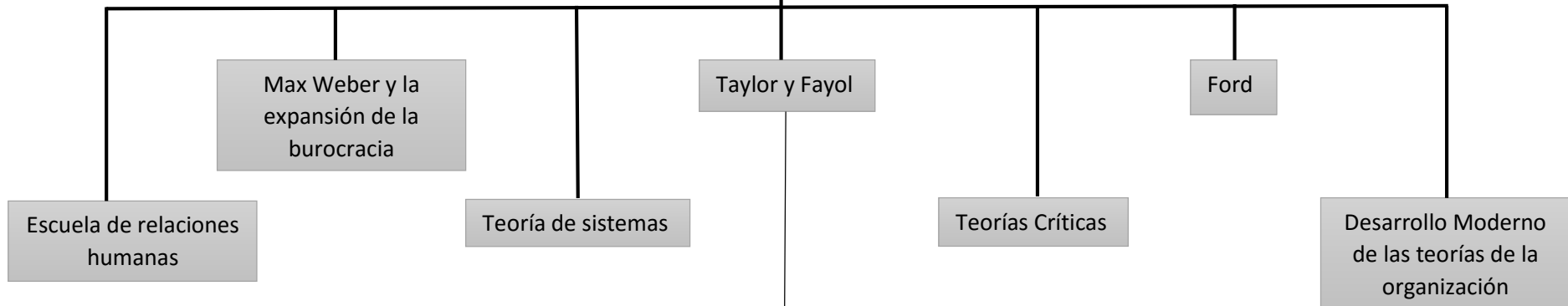

Aporta conceptos

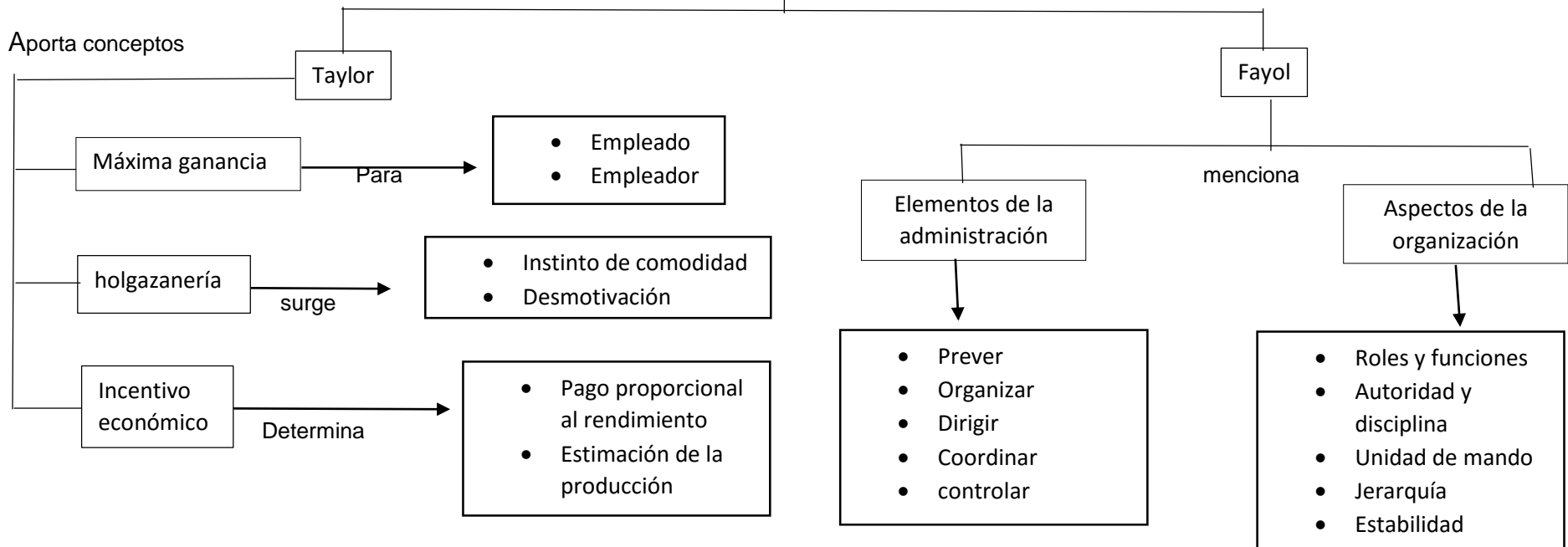

Max Weber y la expansión de la burocracia

Se fundamenta

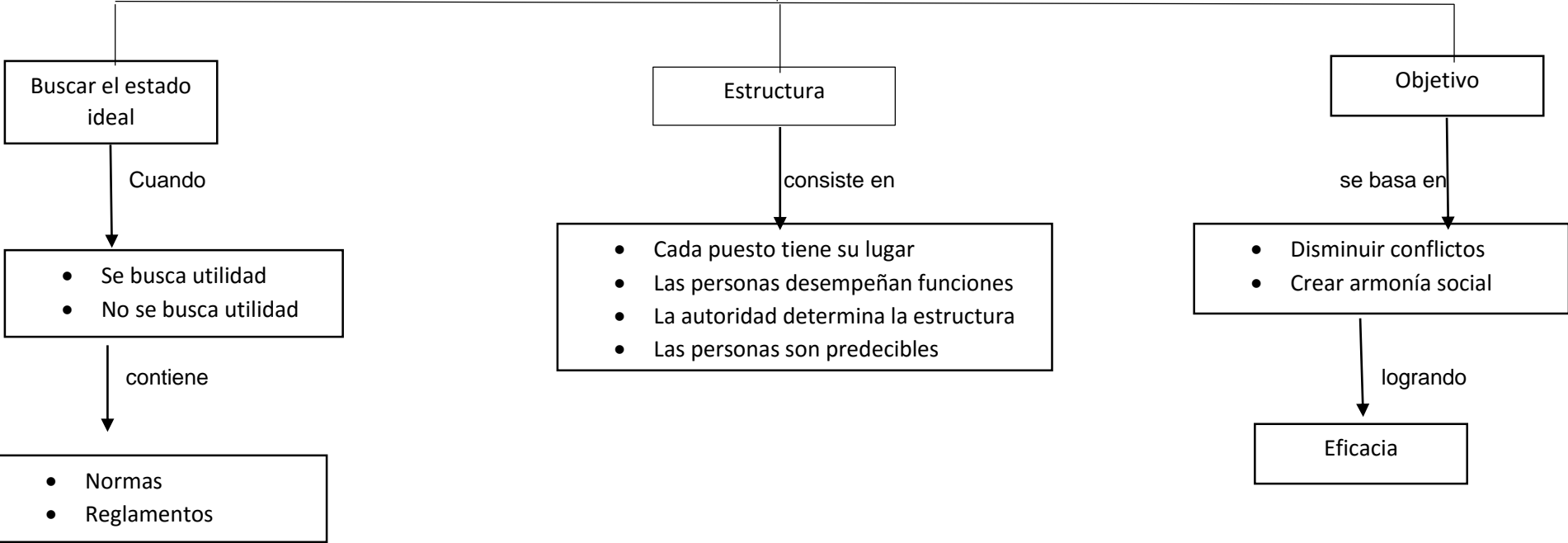

Buscar el estado ideal

Cuando

- Se busca utilidad
- No se busca utilidad

contiene

- Normas
- Reglamentos

Estructura

consiste en

- Cada puesto tiene su lugar
- Las personas desempeñan funciones
- La autoridad determina la estructura
- Las personas son predecibles

Objetivo

se basa en

- Disminuir conflictos
- Crear armonía social

logrando

Eficacia

Ford

Propone

características del producto

jerarquía

- Mayor volumen de producción
- Política agresiva de venta
- Incorporación de la cadena de montaje

- Buena calidad
- Uso prolongado
- Fácil funcionamiento
- Seguro
- Liviano
- Flexible

capataz

vigila

Hombres

Maquinas

conforme

4 principios

No tener miedo al futuro ni idolatría al pasado

Desdeñar el espíritu de competencia

Hacer pasar antes el interés por la producción que por el producto

No reducir la industria al hecho de vender caro lo que se fabrica a costos bajos

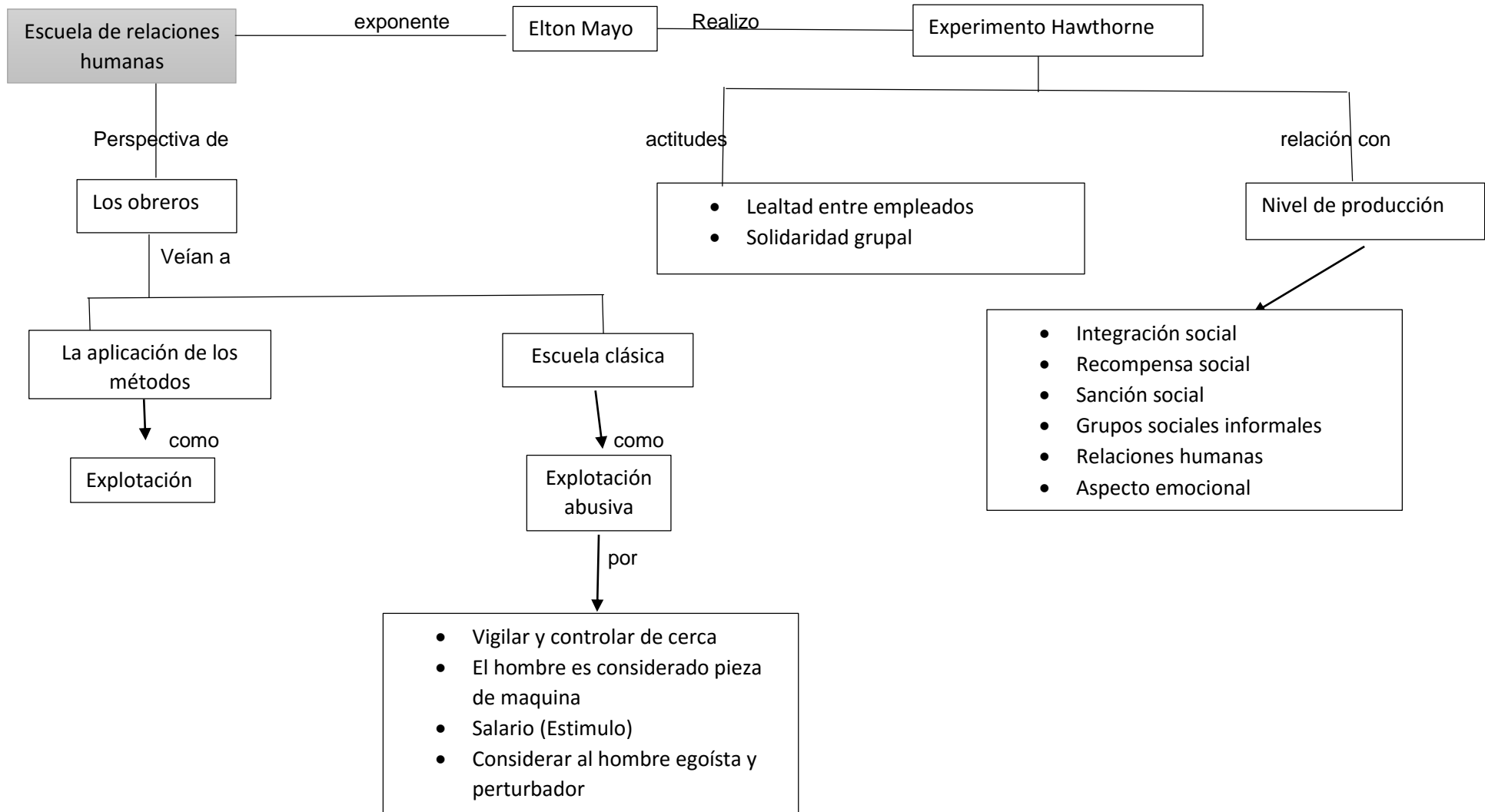

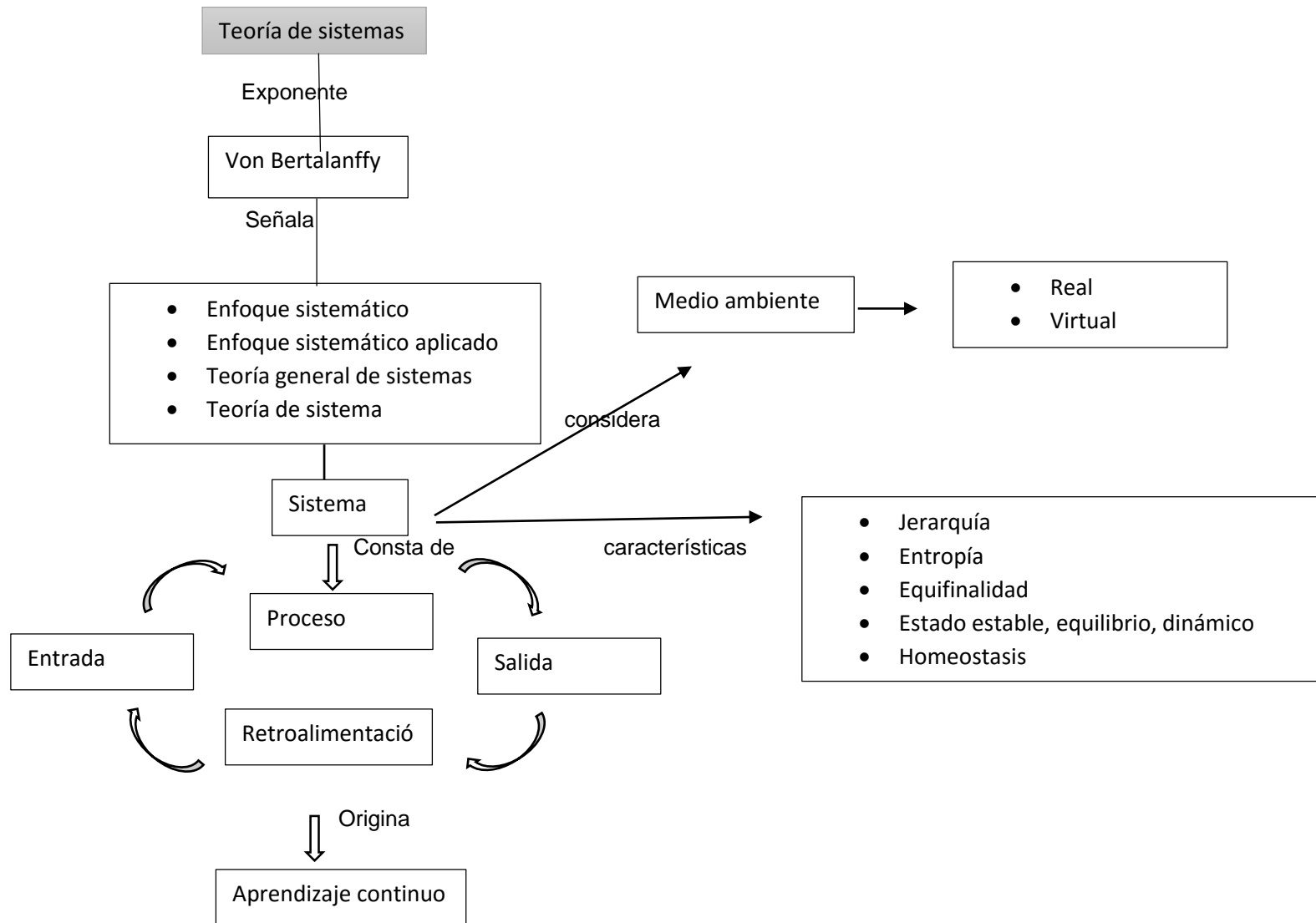

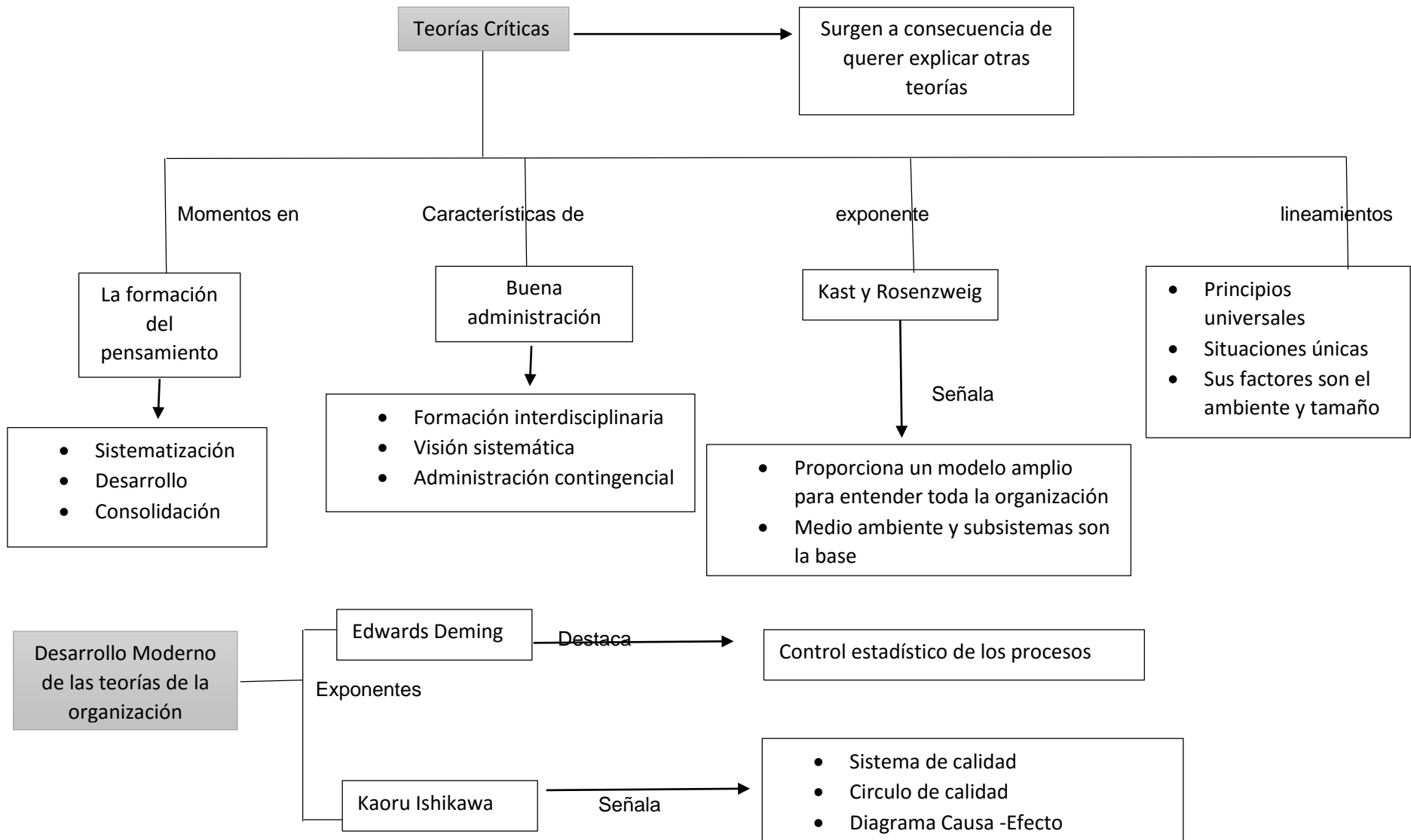

## BIBLIOGRAFÍA

Gerardo Garduño Ortega (2020) . *Teoría de la organización* [Antología del doctorado en educación] parte 2. Universidad del Sureste