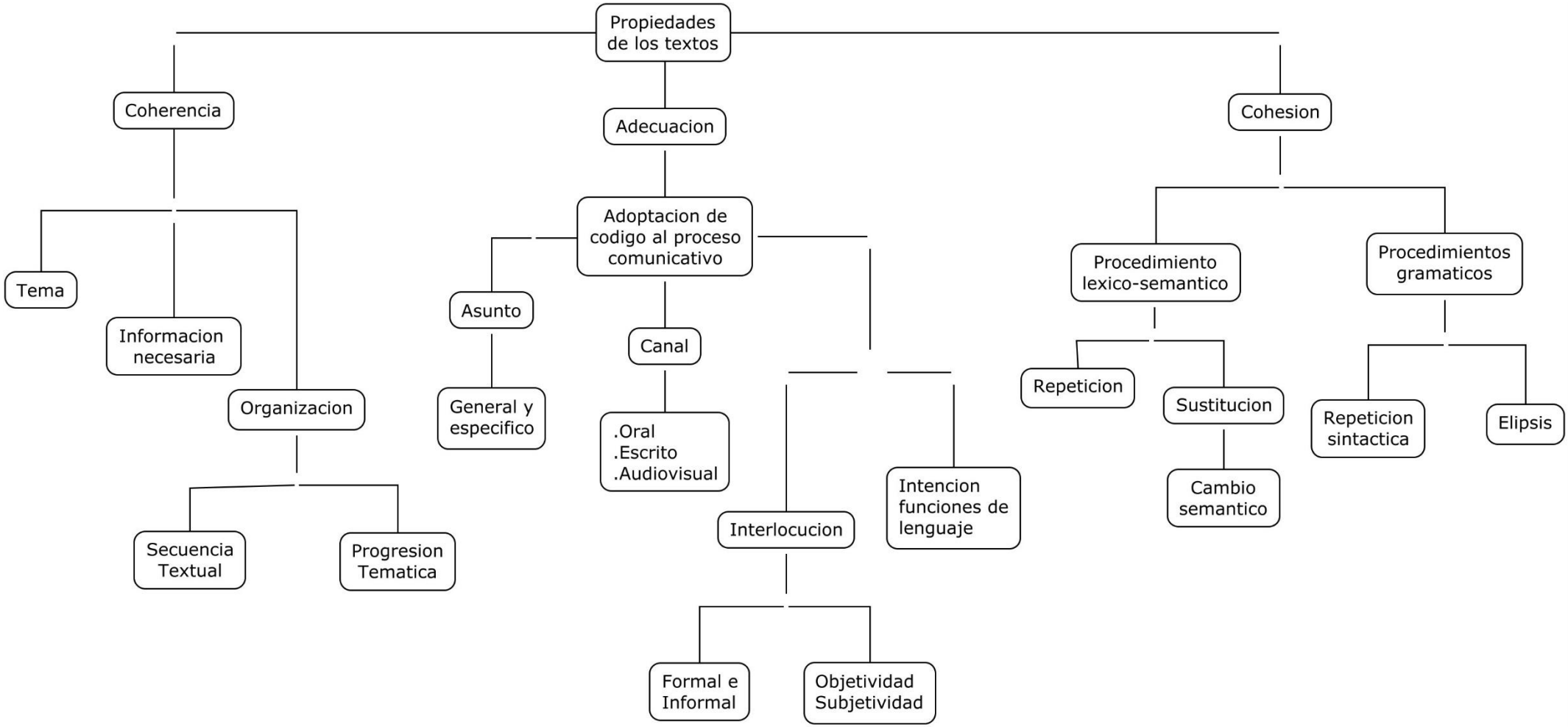
Propiedades de los textos
Coherencia
Adecuacion
Cohesion
Tema
Informacion necesaria
Organizacion
Secuencia Textual
Progresion Tematica
Adoptacion de codigo al proceso comunicativo
Asunto
General y especifico
Canal
.Oral
.Escrito
.Audiovisual
Interlocucion
Formal e Informal
Objetividad Subjetividad
Intencion funciones de lenguaje
Procedimiento lexico-semantico
Repeticion
Sustitucion
Cambio semantico
Procedimientos gramaticos
Repeticion sintactica
Elipsis

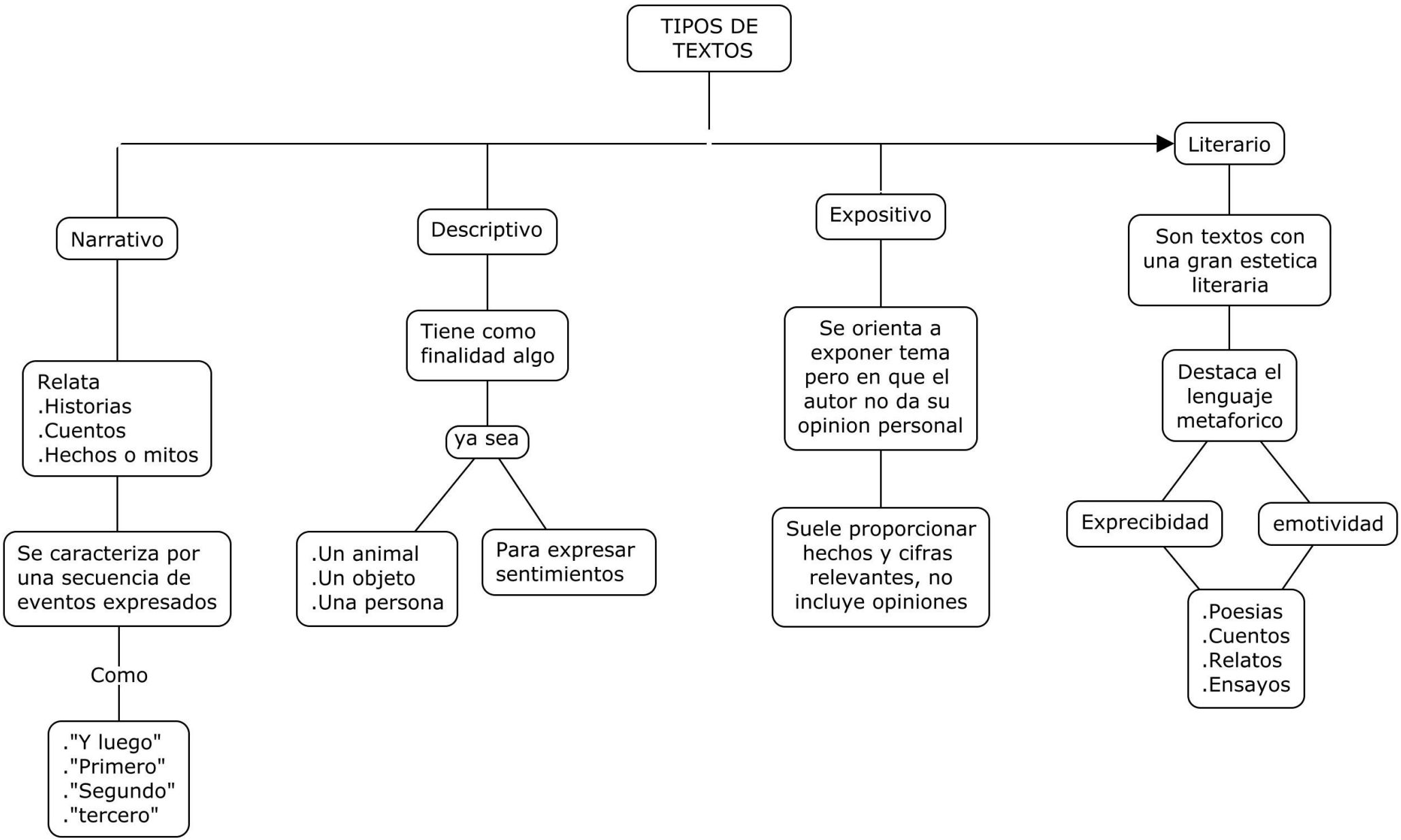
TIPOS DE TEXTOS
Narrativo
Relata
.Historias
.Cuentos
.Hechos o mitos
Se caracteriza por una secuencia de eventos expresados
Como
."Y luego"
."Primero"
."Segundo"
."tercero"
Descriptivo
Tiene como finalidad algo
ya sea
.Un animal
.Un objeto
.Una persona
Para expresar sentimientos
Expositivo
Se orienta a exponer tema pero en que el autor no da su opinion personal
Suele proporcionar hechos y cifras relevantes, no incluye opiniones
Literario
Son textos con una gran estetica literaria
Destaca el lenguaje metaforico
Exprecibidad
emotividad
.Poesias
.Cuentos
.Relatos
.Ensayos