



Nombre de alumnos: Jessenia Lizbeth Cruz Monzón

Nombre del profesor: Liliana Villegas López

Nombre del trabajo: Cuadro sinóptico de las diferentes funciones de enfermería

Psicología y salud

Materia:

Grado: 1

Grupo: B
Lic. Enfermería semiescolarizado

Diferentes funciones del personal de enfermería

Introducción y desarrollo

Como sabemos el personal de salud es muy importante, todos en algún momento hemos necesitado de una consulta en las cuales el personal de enfermería es uno de los primeros en atendernos al tomarnos la presión o temperatura etc. Lo que no sabemos es todo lo que ellos llevan a cabo para que nos podamos sentir en confianza y que nos ayuden en nuestra recuperación por eso hablaremos precisamente de las funciones que el enfermero debe llevar a cabo para poder brindarnos una atención de calidad y las diferentes áreas en donde este personal debe de llevar a cabo diferentes funciones, durante este trabajo podremos observar las diferentes funciones que el personal de enfermería lleva a cabo el cual se divide en cuatro áreas fundamentales y nos ayudara a poder desenvolvernos como enfermeros de una mejor manera y aprender con más profundidad que debemos hacer en cada área de enfermería y como es que esta área es tan importante para poder ayudar en la pronta recuperación de nuestro paciente ya que nosotros somos colaboradores con el personal de salud y es nuestro deber realizar diversas funciones en los hospitales o fuera de ellos es decir en nuestra área de trabajo independiente de cual sea.

Este personal hace y ejecuta diferentes cuidados al paciente en los cuales son expertos en atender nuestras necesidades y brindar atención autónoma como de los médicos., realizan diversas funciones como por ejemplo las asistenciales, docentes, investigadoras y administrativas las cuales veremos en el siguiente cuadro sinóptico, estas funciones son esenciales para que el enfermero nos brinde su mejor faceta como la asistencial esta es importante porque al llevarla a cabo el paciente y así él puede recibir mejor atención ya que se encarga de brindarle apoyo y también ayuda para incrementar su salud y se encarga de apoyar en la recuperación de procesos patológicos este se divide en medio hospitalario que es atender las necesidades básicas y aplicar cuidados para la reducción de daños que haya provocado la enfermedad y la otra división es el extrahospitalario/comunitario este va desde una interpretación como miembro del equipo de salud comunitaria y se comparten actividades y objetivos. La siguiente de la cual hablaremos es de la función docente esta se basa en conocimientos

que se tienen que transmitir y es muy importante para la formación de futuros profesionales esto puede ser dirección, ejecución y control de docencia, es decir interviene en el proceso de educación para la salud, la tercera función importante es la función administrativa esta se encarga de que la atención que reciba el paciente se genere con el menor gasto posible todo (tiempo, energía y dinero)

Nosotros hemos estado en el papel de pacientes por lo cual agradecemos cuando el personal de enfermería nos ayuda a poder tener menos gastos ya sea en tratamiento para nuestra recuperación o en que el proceso de recuperación nos ayuden a que sea de una manera más rápida, esto lo puede hacer junto con nuestra ayuda y es lo que más debemos valorar ya que se esfuerzan para que nosotros nos mejoremos de una manera más rápida y cuidando nuestros aspecto económico, esta es más común el medio sanitario, pero no solo eso en enfermería se llevan a cabo más labores administrativas y las llevan a cabo desde las que ejecutan la labor docente hasta las que trabajan en centros de salud pública, la función investigadora igual es muy importante esta ayuda a la fomentación del avance investigativo en el área de enfermería y establece campos donde esta pueda trabajar en colaboración con otros equipos de salud esta permite aprender más sobre esta profesión al igual que mejores prácticas y donde se reflejan son en la materia docente ahí es donde se ve su efectividad y prueba nuevas técnicas a través de la investigación se puede demostrar la evolución en la práctica asistencial, fomentar la autonomía profesional y el rol independiente, se consigue que se haga patente en los equipos interdisciplinarios y que los usuarios y la sociedad lo perciban, lo interesante de esta es que se siguen buscando nuevos conocimientos que nos ayudaran a desarrollar la profesión de enfermería es decir que gracias a esta función se puede ir avanzando cada vez más en esta área de la salud.

Esta área de la salud es muy importante gracias a ella todos podemos recibir mejor atención del personal de salud en colaboración con otros, de esta manera todo tiene una relación es decir que gracias a la función docente nos podemos forjar como profesionales y esto es gracias a los conocimientos que nos brinda la función investigadora y estas las llevan a cabo las enfermeras asistenciales, pero eso no quiere decir que no se lleven todas al mismo tiempo.

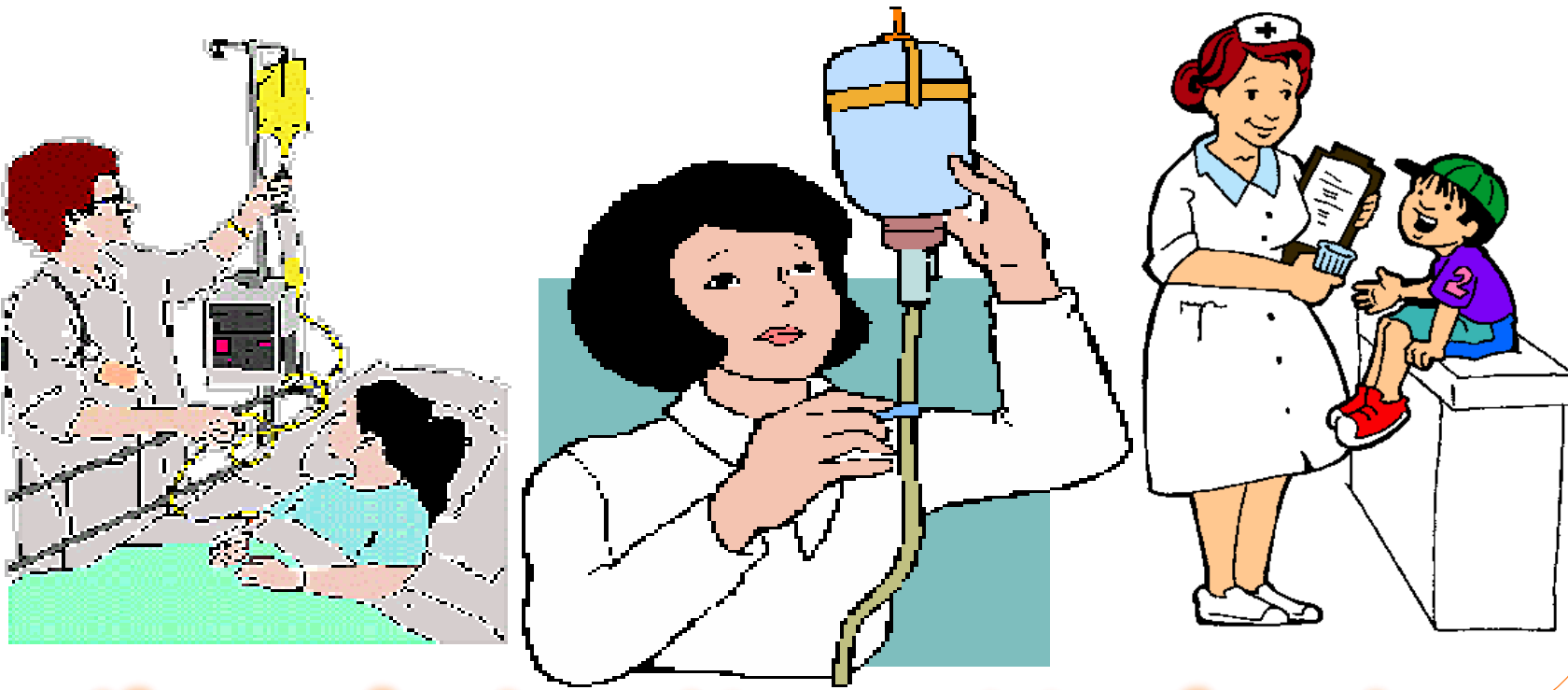

Diferentes funciones del personal de enfermería



designed by freepik

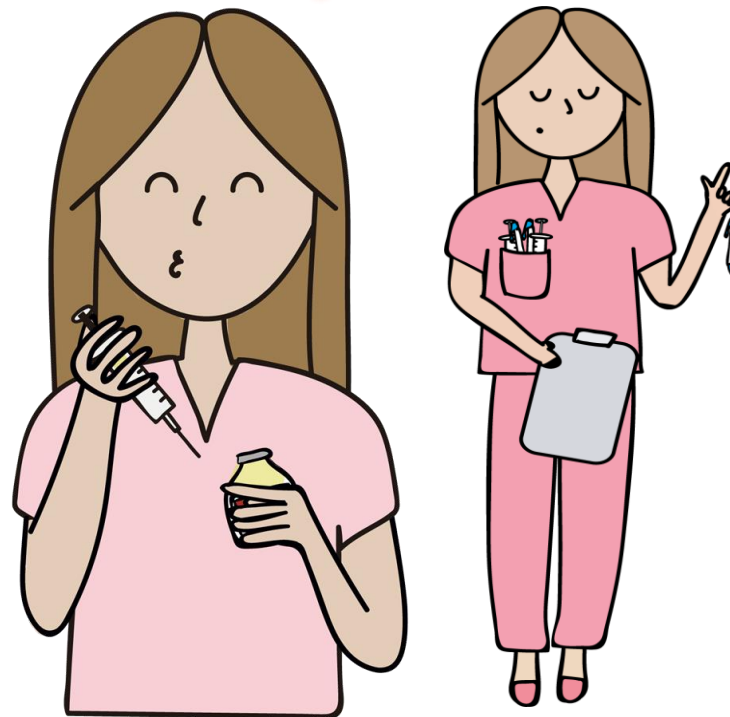



Función asistencial

va encaminada a apoyar al paciente en la conservación de su salud y le ayuda a incrementarla además se encarga de apoyarle en la recuperación de los procesos patológicos.



Se realizan en

Medio hospitalario

actividades que ayudan en el mantenimiento y recuperación de las necesidades del paciente, por un proceso patológico, la función asistencial se desarrolla con tres niveles de atención de salud.

atiende necesidades básicas, aplica cuidados para la reducir los daños provocados por la enfermedad.



Medio extra-hospitalario

Los sistemas de emergencias extrahospitalarios son un nivel más de atención sanitaria.

Abarca atención primaria y especializada, tiene como objetivo prestar una atención a aquellas situaciones graves en las que corre peligro la vida del paciente, o pueden quedar secuelas graves.



Función docente



Conocimientos propio y específico con la necesidad de transmitirlo ayuda a la formación de los futuros profesionales en los niveles de planificación, dirección, ejecución y control de la docencia, transmite valores, técnicas y conocimientos, facilita el aprendizaje para que el alumno (estudiante o discente) lo alcance de la mejor manera posible.



Participa

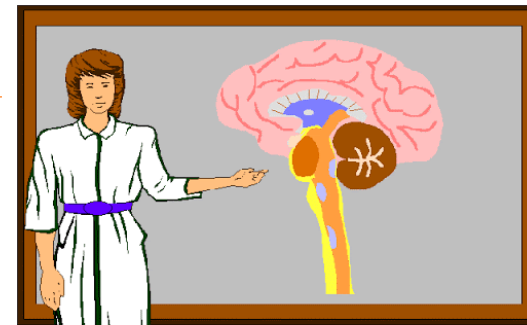

Diseño, planificación y participación en programas de educación permanente para el personal de enfermería y otros profesionales de la salud además de enseñar parte de la función pedagógica.



Función administrativa



comienza siempre que una actividad se haga con más de una persona en el medio sanitario., actuando conscientemente sobre el sistema social y cada uno de los subsistemas que lo integran, con la finalidad de alcanzar determinados resultados esta actividad vinculadora que permite aprovechar la capacidad y esfuerzos de todos los integrantes de la organización dirigiéndolos racionalmente hacia el logro de unos objetivos comunes.



Propósito



Es lograr que el trabajo requerido sea efectuado con el menor gasto posible de tiempo, energía y dinero pero siempre con una calidad de trabajo previamente acordada, entre sus actividades esta diseñar, crear y aplicar los procesos necesarios para el correcto almacenamiento y manejo de medicamentos, implementando normas que permitan que los medicamentos y materiales quirúrgicos se encuentren siempre disponibles para quien los necesite etc.



Función investigadora



disciplina orientada al desarrollo continuo de la base científica necesaria para la práctica profesional, es decir, es la encargada de mejorar y validar el conocimiento enfermero existente y de generar otros estableciendo los campos en que se considera que enfermería desee trabajar en colaboración con los otros equipos de salud, orienta al desarrollo de la base científica necesaria para la práctica profesional.



Permite



Aprender nuevos aspectos de la profesión, mejorar la práctica, algunos de los campos de investigación son la comunidad sobre la cual se actúa, el alumno a quien se enseña, la materia docente en sí misma, los procedimientos de enfermería su efectividad y las pruebas de nuevas técnicas.



Diferentes funciones del personal de enfermería



Conclusión

En conclusión, cada una de las diferentes funciones que realiza un enfermero son importantes para poder realizar su trabajo de manera correcta además de que los principales beneficiados son los pacientes, en el caso de la función asistencial y admirativa me llamaron mucho la atención ya que en ellas el enfermero debe tomar más en cuenta al paciente y ponerse en su lugar además de ayudarlo a obtener beneficios para su recuperación rápida y lo más interesante es que el enfermero debe de tomar en cuenta su tiempo, energía y sustento económico del paciente para así poderlo ayudar de la mejor manera., además de eso me ayudo a poder ver la importancia del trabajo en equipo en este medio de salud yaqué el enfermero trabaja en conjunto con otros personales de salud y tienen un mismo propósito que es ayudar a el paciente, otro aspecto de este trabajo que me llamo la atención fue la función investigadora esta es muy importante porque es la que ayuda a que esta área de salud sea cada vez más avanzada y que sea de mejor calidad al igual que la docente que es la que nos forja como estudiantes y nos ayuda a poder adquirir los mejores conocimientos para que lo podamos llevar a la practica en el área de salud, por eso es indispensable saber las diferentes funciones de esta área de salud porque de esa manera nosotros podemos llevarla a la práctica de la manera correcta y así podamos ayudar a nuestros pacientes ya que sabemos que no están pasando por un buen momento y lo que necesitan es que los apoyemos como personal de salud capacitado.

Gracias a este trabajo entendí las diferentes funciones que lleva el personal de enfermería y que sé que en algún momento voy a llevar a la práctica y de esa manera ayudare a las personas y trabajare en equipo con el personal de salud., y de esa manera ayudar a promover el bien común y también a promover la prevención de posibles enfermedades.

Fuentes utilizadas

<http://donacion.organos.ua.es/enfermeria/funciones.asp#:~:text=Son%20aquellas%20acciones%20que%20realiza,resto%20del%20equipo%20de%20salud.&text=1%20recuperaci%C3%B3n%20de%20los%20procesos%20patol%C3%B3gicos.>

<https://yoamoenfermeriablog.com/2019/05/21/funciones-o-roles-de-enfermeria/#:~:text=Funci%C3%B3n%20Docente%20De%20Enfermer%C3%ADa&text=Las%20actividades%20de%20esta%20funci%C3%B3n,otros%20profesionales%20de%20la%20salud.&text=Participar%20en%20el%20proceso%20de,formaci%C3%B3n%20del%20personal%20de%20enfermer%C3%ADa.>

https://prezi.com/koe7tyy_razk/funcion-administrativa-de-enfermeria/

[https://sites.google.com/site/funcionesdeenfermeria/home/funcion-investigativa#:~:text=En%20enfermer%C3%ADa%20se%20realiza%20funci%C3%B3n,los%20otros%20equipos%20de%20salud\).](https://sites.google.com/site/funcionesdeenfermeria/home/funcion-investigativa#:~:text=En%20enfermer%C3%ADa%20se%20realiza%20funci%C3%B3n,los%20otros%20equipos%20de%20salud).)