



## Nombre de alumnos:

José francisco Ramírez Sánchez

## Nombre del profesor:

Mtra. Liliana Villegas López

## Nombre del trabajo:

Cuadro sinópticos de las diferentes funciones que realiza el personal de enfermería

## Materia:

Psicología y Salud

## Grado:

1er Cuatrimestre

## Grupo:

"B"

# INTRODUCCION

En este trabajo vamos a ver las diferentes funciones que realiza el personal de enfermería en las distintas áreas, las cuales el enfermero asiste al enfermo, el encargado de ayudarlo durante su proceso en el hospital, administra los recursos del hospital para que no falte algún medicamento, investiga se mantiene siempre lo más actual para que el enfermero siempre esté aprendiendo, sobre las nuevas enfermedades y enseña (docencia) educa y orienta al enfermo para que aprenda y pueda obtener conocimientos.

Trabajaremos en cuadros sinópticos para su mejor entendimiento

# funciones que realiza el personal de enfermería



# Asistencial

Es la que esta relacionada en apoyar al paciente en la conservación de su salud y le ayuda a incrementar esa salud y se encarga de apoyarle en la recuperación de procesos patológicos



Medio Hospitalario

Atender las necesidades básicas del paciente



Aplicar cuidados para la reducción de los daños provocados por la enfermedad



## Investigación



Realiza función investigadora mediante todas aquellas actividades que van a fomentar el que la enfermería avance mediante investigaciones, estableciendo los campos en que se considera que enfermería desee trabajar

Permite aprender nuevos aspectos de la profesión



Permite mejorar la práctica



# Administrativa

la administración en la enfermería permite mejorar los servicios asistenciales, formar grupos de trabajo en equipo y utilizar los recursos organizadamente



## Funciones

Los profesionales de la enfermería administrativa están capacitados para manejar datos numéricos y tomar decisiones basadas en esos datos



## Actividades

Sus actividades diseñar, crear y aplicar los procesos necesarios para el correcto almacenamiento y manejo de medicamentos, implementando normas que permitan que los medicamentos y materiales quirúrgicos se encuentren siempre disponibles para quien los necesite



## Finalidad

Los fundamentos de enfermería administrativa establecen las bases para planear, distribuir organizar y gestionar los recursos humanos y materiales de hospitales y centros de salud, permitiendo que no se pierda el objetivo del área de enfermería que es proporcionar los cuidados de salud necesarios a los pacientes

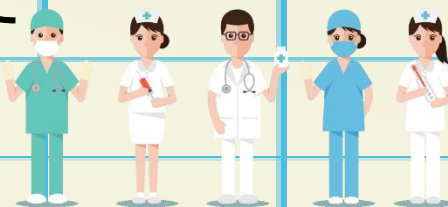

# Docente

Formación de los futuros profesionales en los niveles de planificación, dirección, ejecución y control de la docencia. Como profesionales sanitarios que es y como parte de sus actividades deseará intervenir en el proceso de educación para la salud.

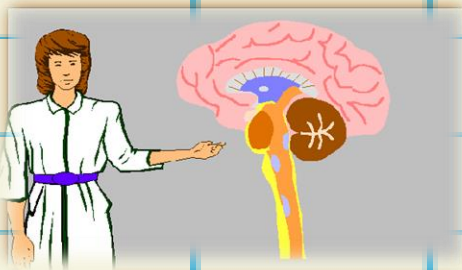

## Actividades necesarias para cumplir la función docente.

Educación sanitaria a personas, familias, núcleos sociales y comunidad.



Educación del equipo sanitario, capacitado como todos los integrantes para cumplir las actividades de su competencia.

Formación continuada, favoreciendo un alto nivel de conocimientos de todo el personal sanitario mediante cursos, charlas, conferencias, etc..



Educación permanente, es la obligación que tienen todos los profesionales para seguir autoeducándose siguiendo el avance de la ciencia.

## CONCLUSIÓN

Es importante el labor del personal de salud, hemos aprendido las funciones que realizan en especial el personal de Enfermería desde su administración hasta su asistencia, el enfermero es el encargado de cuidar de su paciente y que no le falte nada, encargado de enseñarle e instruirlo y que el enfermero este capacitado para su mejor desempeño