Universidad del Sureste

Escuela de Medicina

Clasificación de la Lepra

Gómez Vázquez Juan Carlos

Clínicas complementarias

7º “A”

Comitán de Domínguez, Chiapas; a 30/AGOSTO/2020

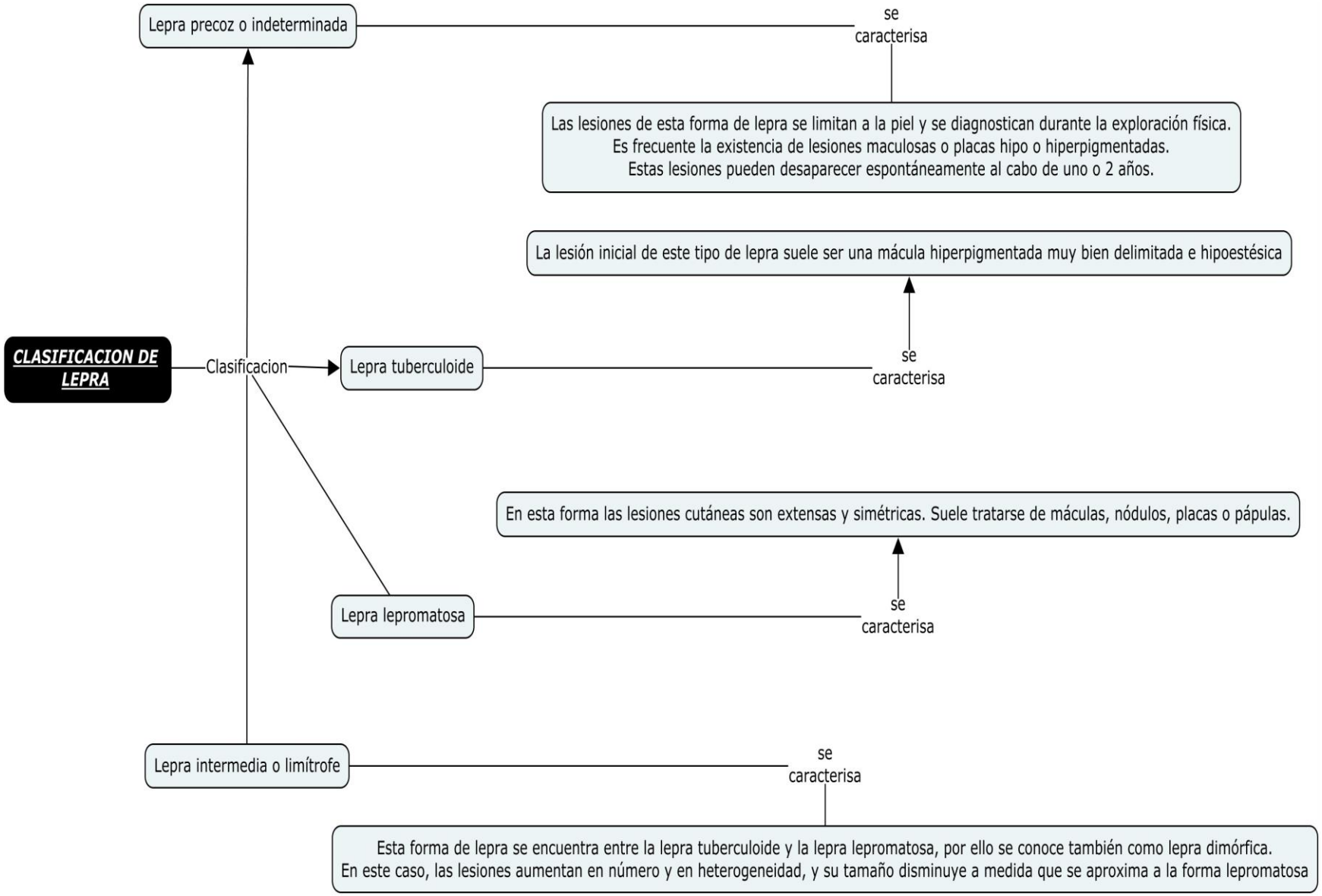
CLASIFICACION DE LEPRA
Clasificacion
Lepra precoz o indeterminada
se caracterisa
Las lesiones de esta forma de lepra se limitan a la piel y se diagnostican durante la exploración física.
Es frecuente la existencia de lesiones maculosas o placas hipo o hiperpigmentadas.
Estas lesiones pueden desaparecer espontáneamente al cabo de uno o 2 años.
Lepra tuberculoide
se caracterisa
La lesión inicial de este tipo de lepra suele ser una mácula hiperpigmentada muy bien delimitada e hipoestésica
Lepra lepromatosa
se caracterisa
En esta forma las lesiones cutáneas son extensas y simétricas. Suele tratarse de máculas, nódulos, placas o pápulas.
Lepra intermedia o limítrofe
se caracterisa
Esta forma de lepra se encuentra entre la lepra tuberculoide y la lepra lepromatosa, por ello se conoce también como lepra dimórfica.
En este caso, las lesiones aumentan en número y en heterogeneidad, y su tamaño disminuye a medida que se aproxima a la forma lepromatosa