Universidad del Sureste

Escuela de Medicina

Cuadro conceptual de arritmias

Gómez Vázquez Juan Carlos

CLINICAS COMPLEMENTARIAS

7º “A”

Comitán de Domínguez, Chiapas; a 12/SEPTIEMBRE/2020

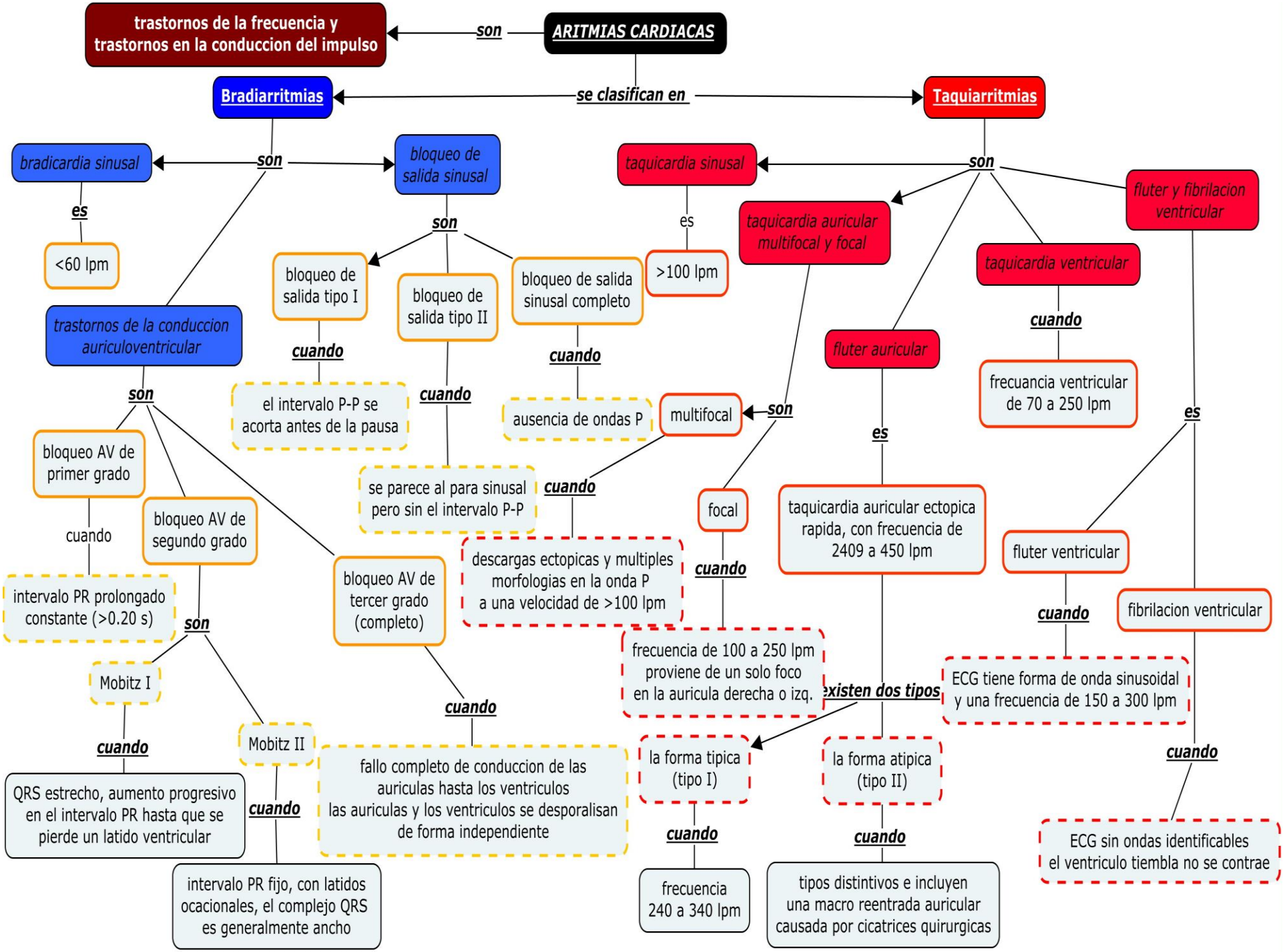
ARITMIAS CARDIACAS
son
trastornos de la frecuencia y trastornos en la conduccion del impulso
se clasifican en
Bradiarritmias
Taquiarritmias
son
bradicarda sinusal
bloqueo de salida sinusal
trastornos de la conduccion auriculoventricular
es
<60 lpm
son
bloqueo de salida tipo I
bloqueo de salida tipo II
bloqueo de salida sinusal completo
cuando
el intervalo P-P se acorta antes de la pausa
cuando
se parece al para sinusal pero sin el intervalo P-P
cuando
ausencia de ondas P
son
bloqueo AV de primer grado
bloqueo AV de segundo grado
bloqueo AV de tercer grado (completo)
cuando
intervalo PR prolongado constante (>0.20 s)
son
Mobitz I
Mobitz II
cuando
QRS estrecho, aumento progresivo en el intervalo PR hasta que se pierde un latido ventricular
cuando
intervalo PR fijo, con latidos ocacionales, el complejo QRS es generalmente ancho
cuando
fallo completo de conduccion de las auriculas hasta los ventriculos las auriculas y los ventriculos se desporalisan de forma independiente
taquicardia sinusal
es
>100 lpm
son
taquicardia auricular multifocal y focal
taquicardia ventricular
fluter y fibrilacion ventricular
fluter auricular
cuando
frecuancia ventricular de 70 a 250 lpm
es
multifocal
son
focal
cuando
descargas ectopicas y multiples morfologias en la onda P a una velocidad de >100 lpm
cuando
frecuencia de 100 a 250 lpm proviene de un solo foco en la auricula derecha o izq.
es
taquicardia auricular ectopica rapida, con frecuencia de 2409 a 450 lpm
existen dos tipos
la forma tipica (tipo I)
la forma atipica (tipo II)
cuando
frecuencia 240 a 340 lpm
cuando
tipos distintivos e incluyen una macro reentrada auricular causada por cicatrices quirurgicas
es
fluter ventricular
cuando
ECG tiene forma de onda sinusoidal y una frecuencia de 150 a 300 lpm
fibrilacion ventricular
cuando
ECG sin ondas identificables el ventriculo tiembla no se contrae