



**Universidad del Sureste**  
**Escuela de Medicina**

**“ANEMIAS”**

---

**Materia:**

**Medicina Interna**

**Docente:**

**Dr. Uriel Alejandro Guillen Morales**

**Alumna:**

**Karla Gpe. Alvarado López**

**Semestre:**

**5° “A”**

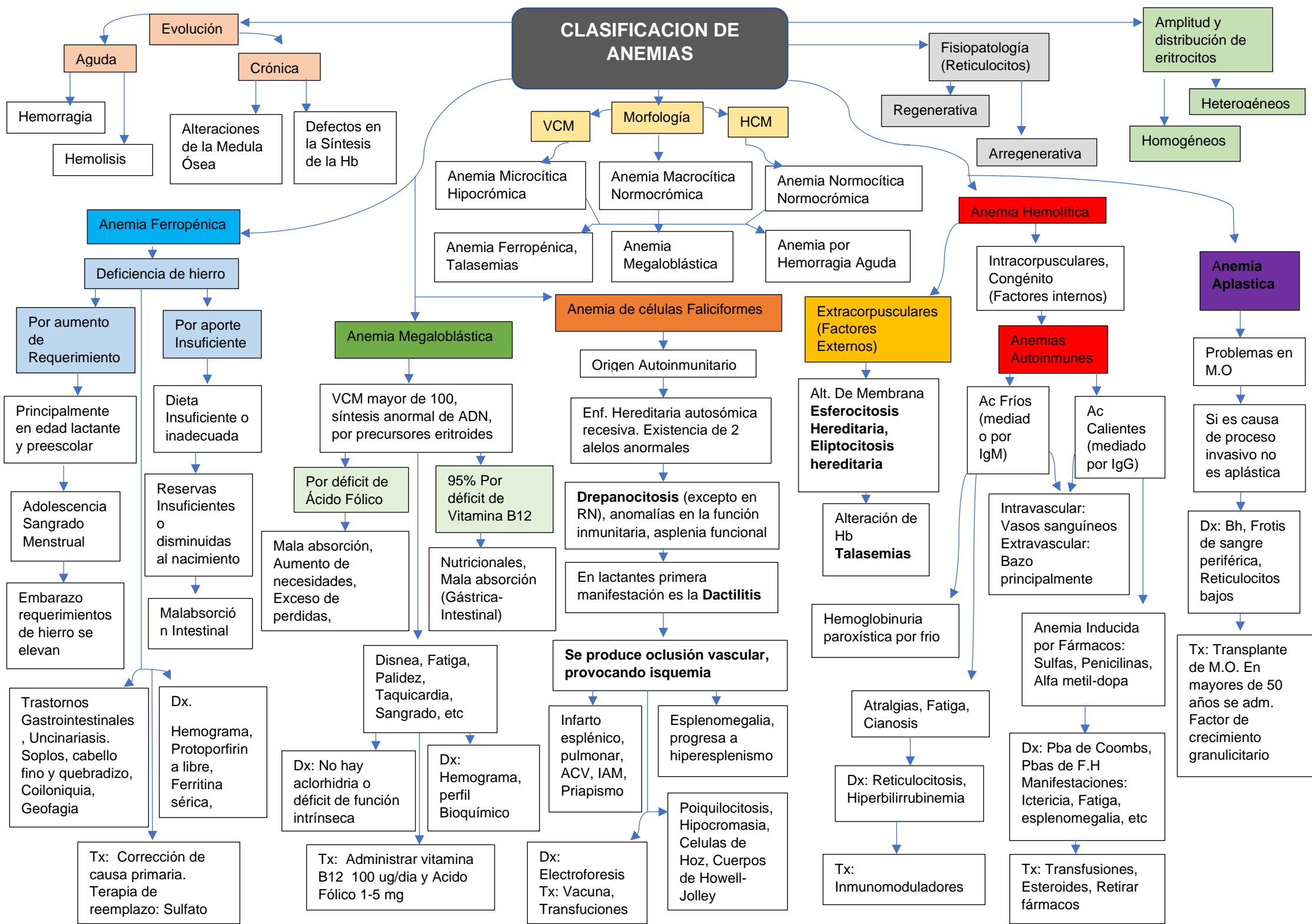

|                | LEVE       | MODERADA  | SEVERA           |
|----------------|------------|-----------|------------------|
| HEMOGLOBINA gr | 9-11 gr/dl | 7-9 gr/dl | Menor de 7 gr/dl |
| HEMATOCRITO %  | 33-27 %    | 26-21 %   | Menor de 20 %    |

## Bibliografía

Anemias. (2017). Clasificación de Anemias.