



EXAMEN  
SUBDIRECCION ACADEMICA

SAC- FOR-19-2

Tipo: Formato

Disposición: Interno

Emisión

Revisión

Emitido: Dirección Académica

Aprobado: Dirección General

Nombre del alumno (a) *Valeria Cardina Torres Kantex*

Sello de autorización

Profesor	ARQ. JORGE DAVID ORIBE C.	Parcial	1ER Y 2 DO. MODULO
Carrera	ARQ 1° CUATRIMESTRE	Fecha	24-25/10/2020
Materia	TEORÍA Y APLICACIÓN DEL COLOR	Grupo	"A"
Total de Preguntas:			Calificación :

Aplica Color como se te indica:

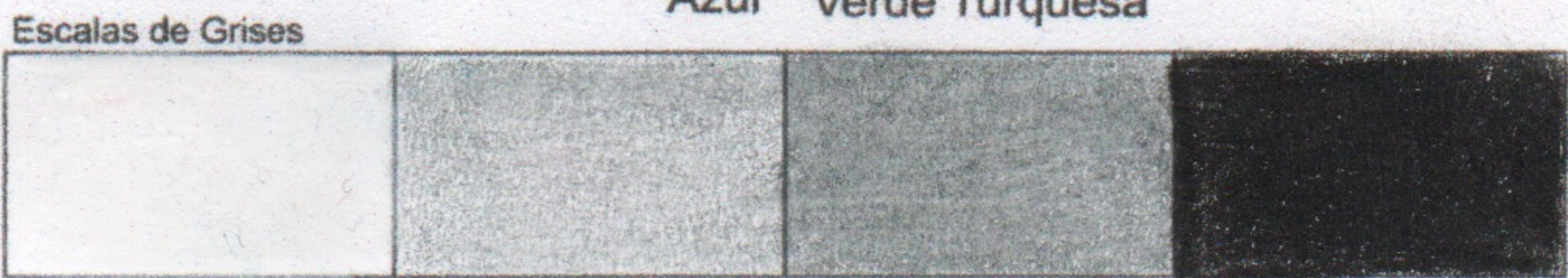
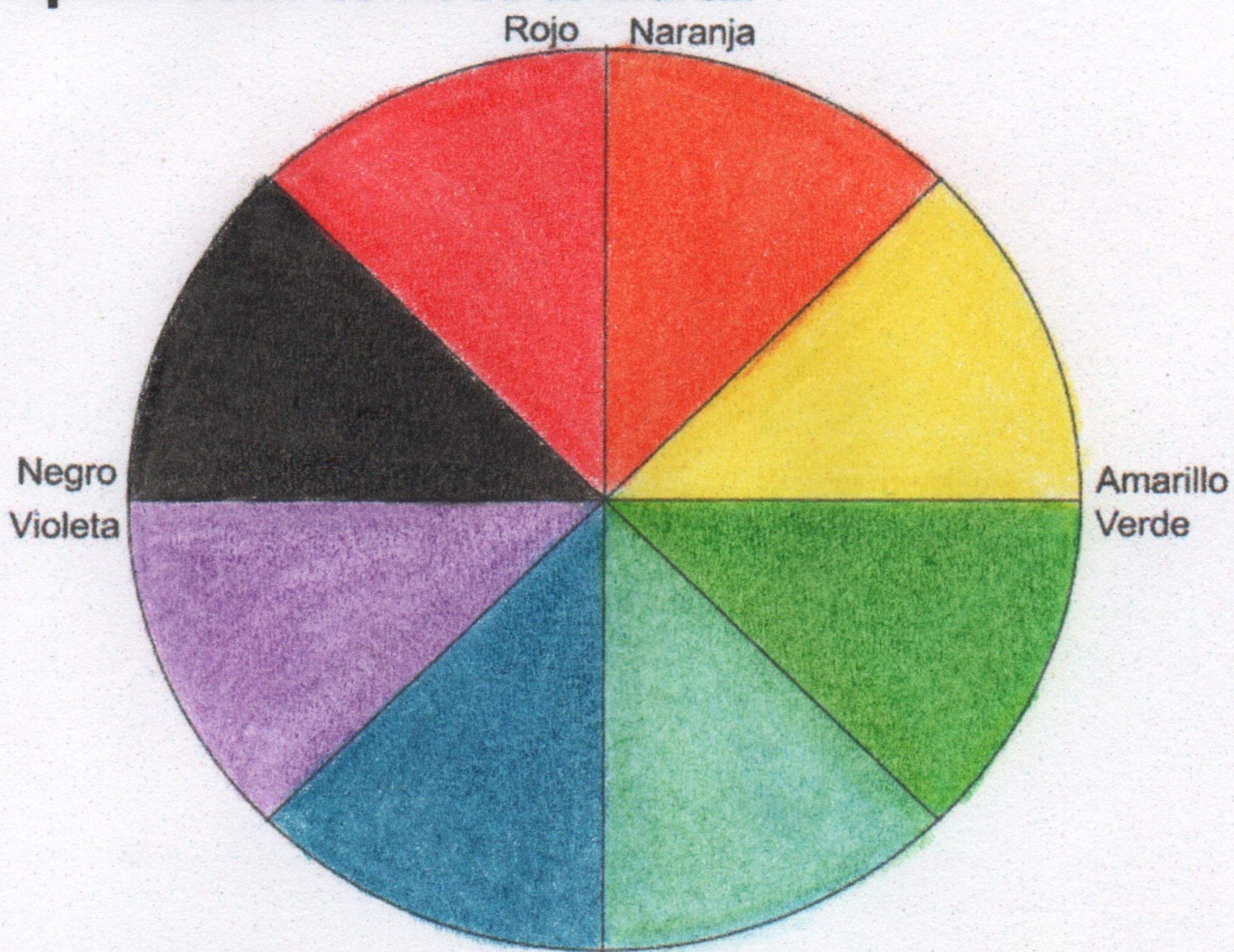

Colorea en forma circular

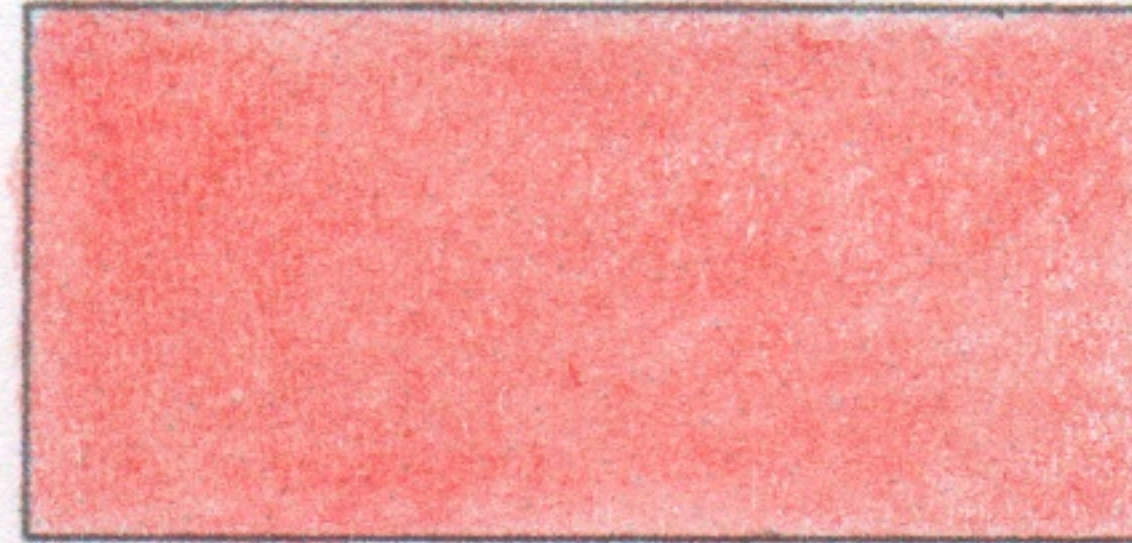

Colorea en forma diagonal



Colorea en forma degradado



Colorea en forma diagonal



Colorea en forma diagonal

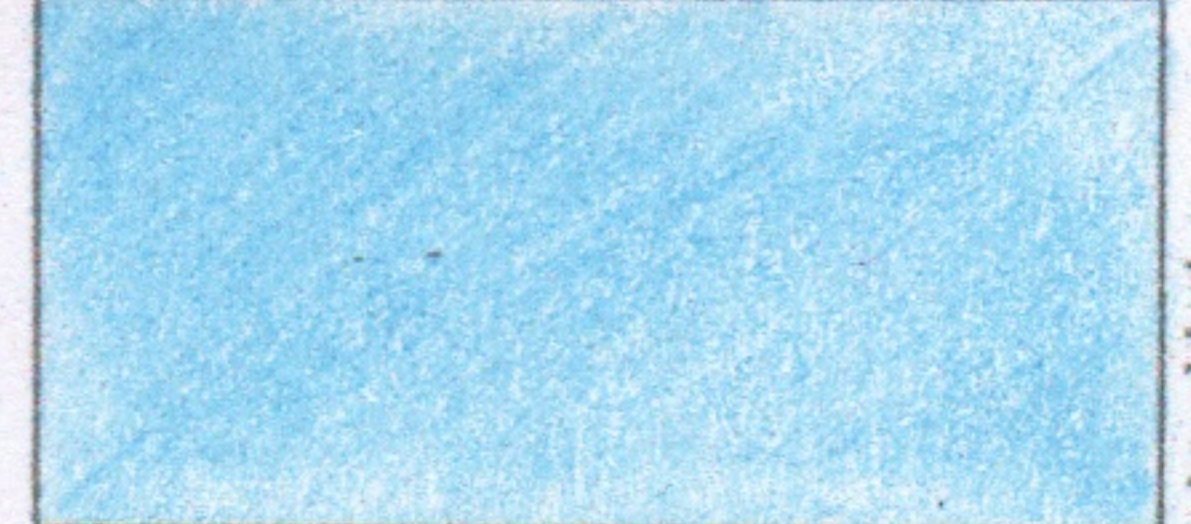

Colorea en forma diagonal

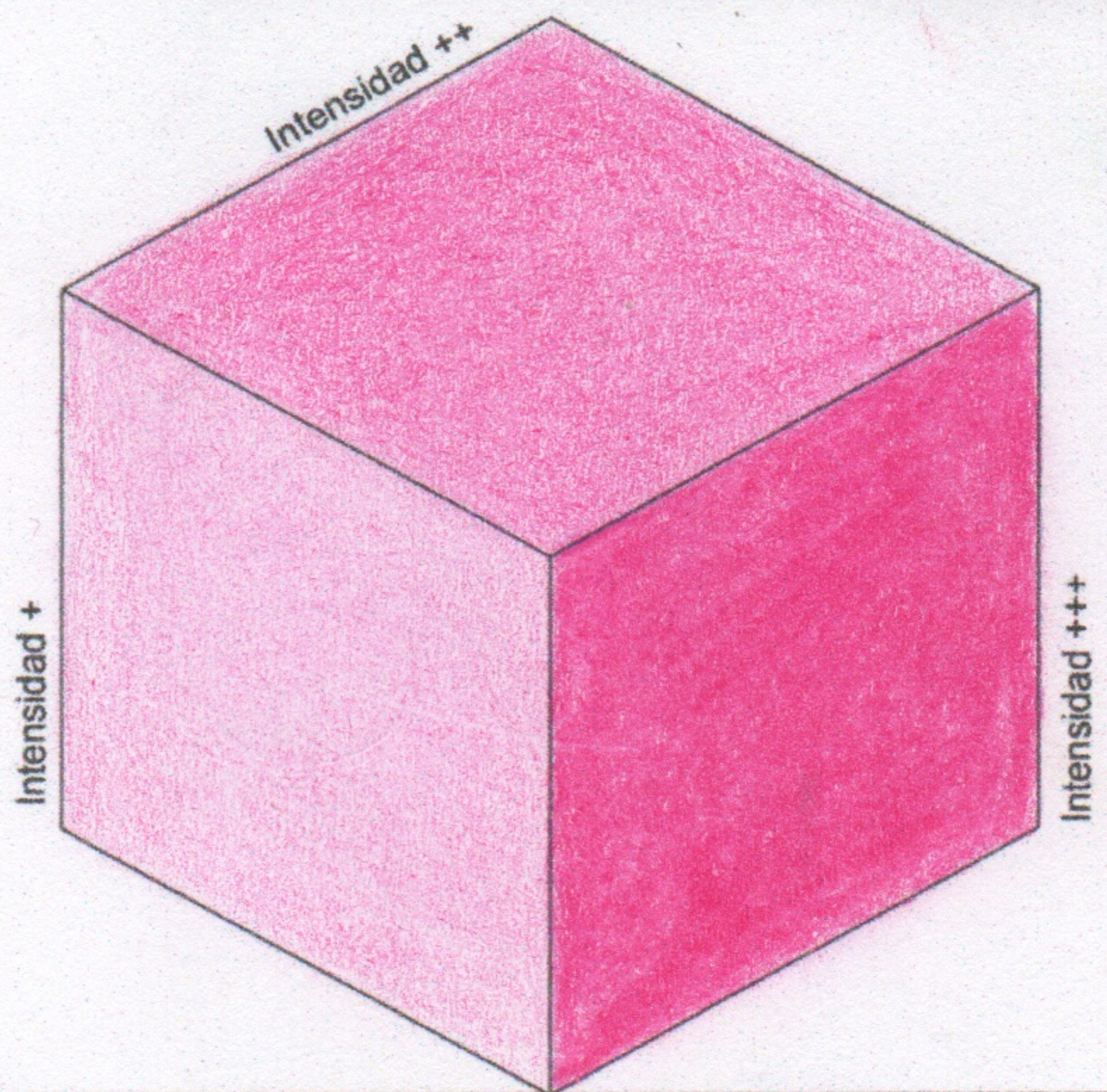

Caras de una figura Isometrica

Técnica Lineal



Técnica Despegado de Lápiz

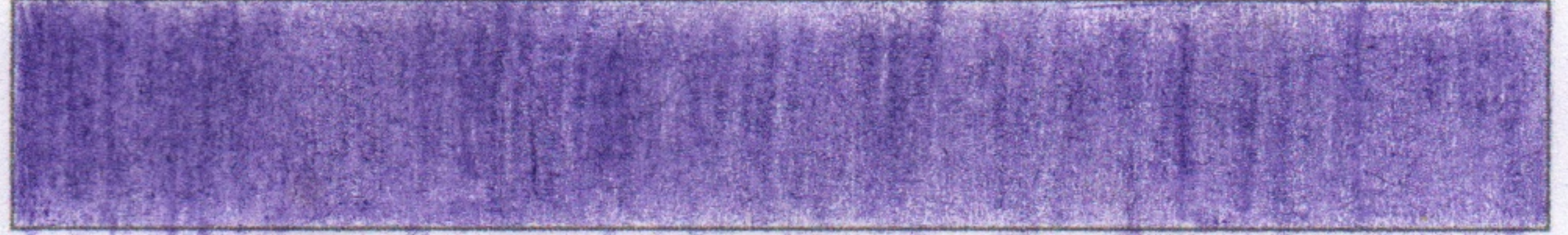

Técnica Tonal



Técnica Sin Despegado de Lápiz

