



**Nombre del alumno:**

**Alejandra Narvaez Robles**

**Nombre del profesor:**

**José Pavelt Gómez Sánchez**

**Licenciatura:**

**Arquitectura**

**Materia:**

**Diseño arquitectónico**

**Nombre del trabajo:**

**Levantamiento del predio**

# Levantamiento del predio

- Ubicación: Barrio Octavio Albores.
- Dimensión de vialidades y banquetas: 7 m de vialidad y 0.80 m de la banqueta.
- Dimensión del predio: 10 x 40 metros.
- Colindancias: Se encuentra entre dos viviendas, detrás hay otro predio.
- Mufas: -----
- El terreno se caracteriza por ser un tipo de suelo humífero.
- En vegetación no hay árboles, únicamente esta enmontado.
- El terreno tiene una pendiente negativa que empieza a partir de la mitad y detrás hay otro predio.

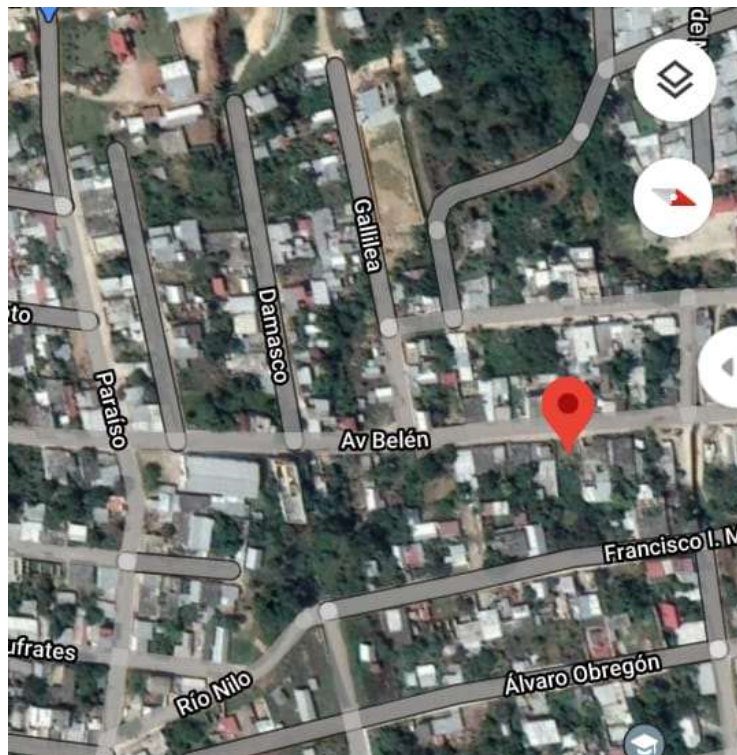

## Fotografías del terreno



Imagen 1.1 vista frontal del terreno.



Imagen 1.2 vista posterior



Imagen 1.3 vista lateral izquierda



Imagen 1.3 vista lateral derecha

## Artículos que sean relevantes para el desarrollo del proyecto

Artículo 223.- los estacionamientos públicos tendrán carriles separados, debidamente señalados, para la entrada de los vehículos, con una anchura mínima del arroyo de 2.50 metros, cada uno.

Artículo 224.- en los estacionamientos deberán existir protecciones adecuadas en rampas, colindancias, fachadas y elementos estructurales, con dispositivo capaces de resistir posibles impactos de los automóviles.

Artículo 225.- las circulaciones para vehículos estacionados deberán estar separadas de las de los peatones. Deberán contar además con áreas para ascenso y descenso de personas, a nivel de las aceras y a cada lado de los carriles de que habla el artículo 223, con una longitud mínima de 6 metros y una anchura mínima de 1.80 metros.