

PRESENTACIÓN



UNIVERSIDAD DEL SURESTE

CARRERA: Lic. en enfermería.

MATERIA: Fisiopatología I.

TEMA: Infografías de vulvopatías, arritmias y miocardiopatías.

UNIDAD III.

DOCENTE: Dra. Daniela Rubí Flores Vázquez.

ALUMNA: Deyanira Santiago Pacheco.

MATRICULA: 422419083.

FECHA: 30/10/20.

VULVOLOPATÍAS

Son enfermedades que afectan a las válvulas del corazón.

ESTENOSIS VASCULARES

Los velos se vuelven rígidos o gruesos y estrechan el orificio por donde la sangre circula dentro de la válvula.



ESTENOSIS TRICUSPIDEA

Es un estrechamiento del orificio tricuspídeo que obstruye el flujo sanguíneo procedente de la aurícula derecha hacia el ventrículo derecho.



ESTENOSIS PULMONAR

Es un estrechamiento del orificio pulmonar que obstruye el flujo sanguíneo procedente de la aurícula derecha hacia la arteria pulmonar.

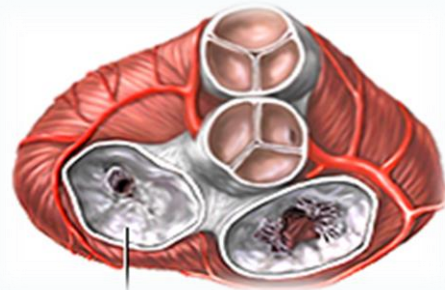

ESTENOSIS MITRAL

Es un trastorno en el cual la válvula mitral no se abre por completo, provocado por el engrosamiento, que impide el flujo sanguíneo normal.

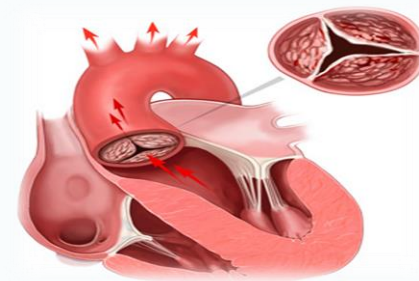

ESTENOSIS AORTICA

Es un estrechamiento de la válvula aórtica lo cual lleva a una disminución del flujo sanguíneo desde el ventrículo izquierdo hacia la aorta.

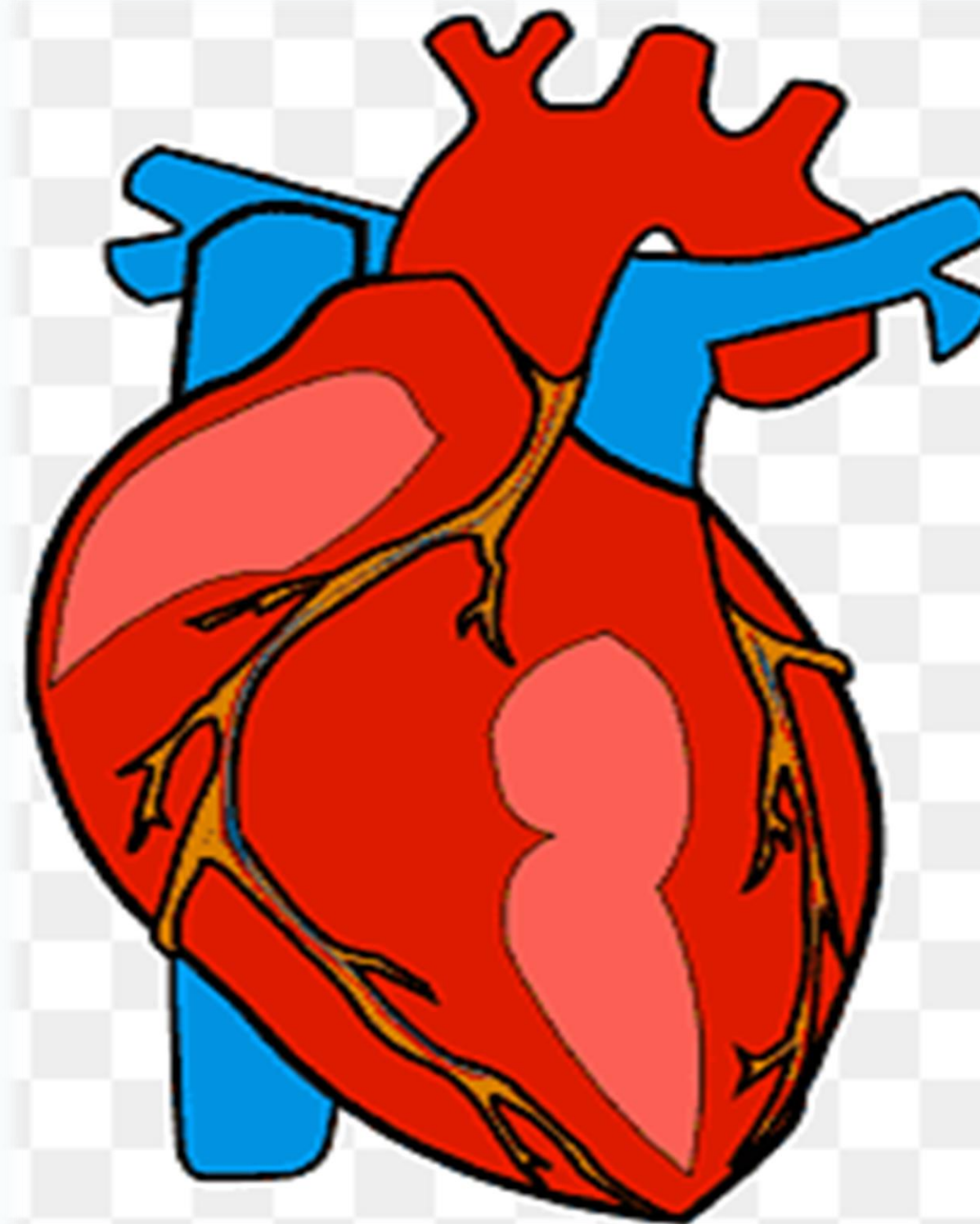

INSUFICIENCIAS VASCULARES

Los velos de las válvulas no se cierran de manera correcta y hacen que la sangre circule de manera contraria al flujo normal.

INSUFICIENCIA TRICUSPIDEA

Es la incapacidad que tiene la válvula tricúspide para cerrarse durante la sístoles ventricular.



INSUFICIENCIA PULMONAR.

Es la incapacidad de la válvula pulmonar que permite el flujo de sangre hacia el ventrículo derecho en la sangre.

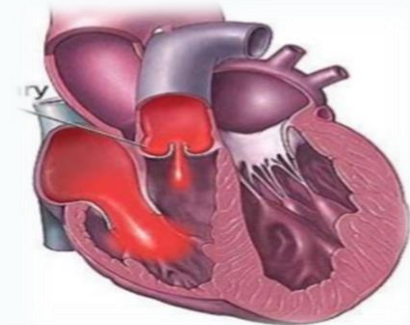

INSUFICIENCIA MITRAL.

Es una afección en la que la válvula mitral del corazón no cierra bien, lo que hace que la sangre regrese al corazón.

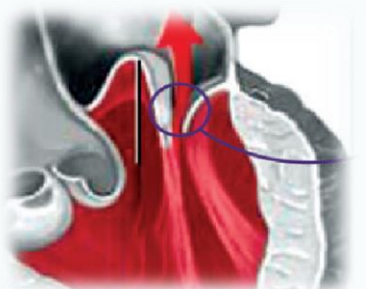

INSUFICIENCIA AORTICA.

Es la incapacidad que tiene la válvula aórtica de cerrarse adecuadamente lo cual permite que el flujo sanguíneo se devuelva hacia el ventrículo izquierdo a la sístole.



ARRITMIAS

Es un trastorno de la frecuencia cardiaca (pulso) o del ritmo cardiaco. El corazón puede latir demasiado rápido (taquicardia), demasiado lento (bradicardia) o de manera irregular.

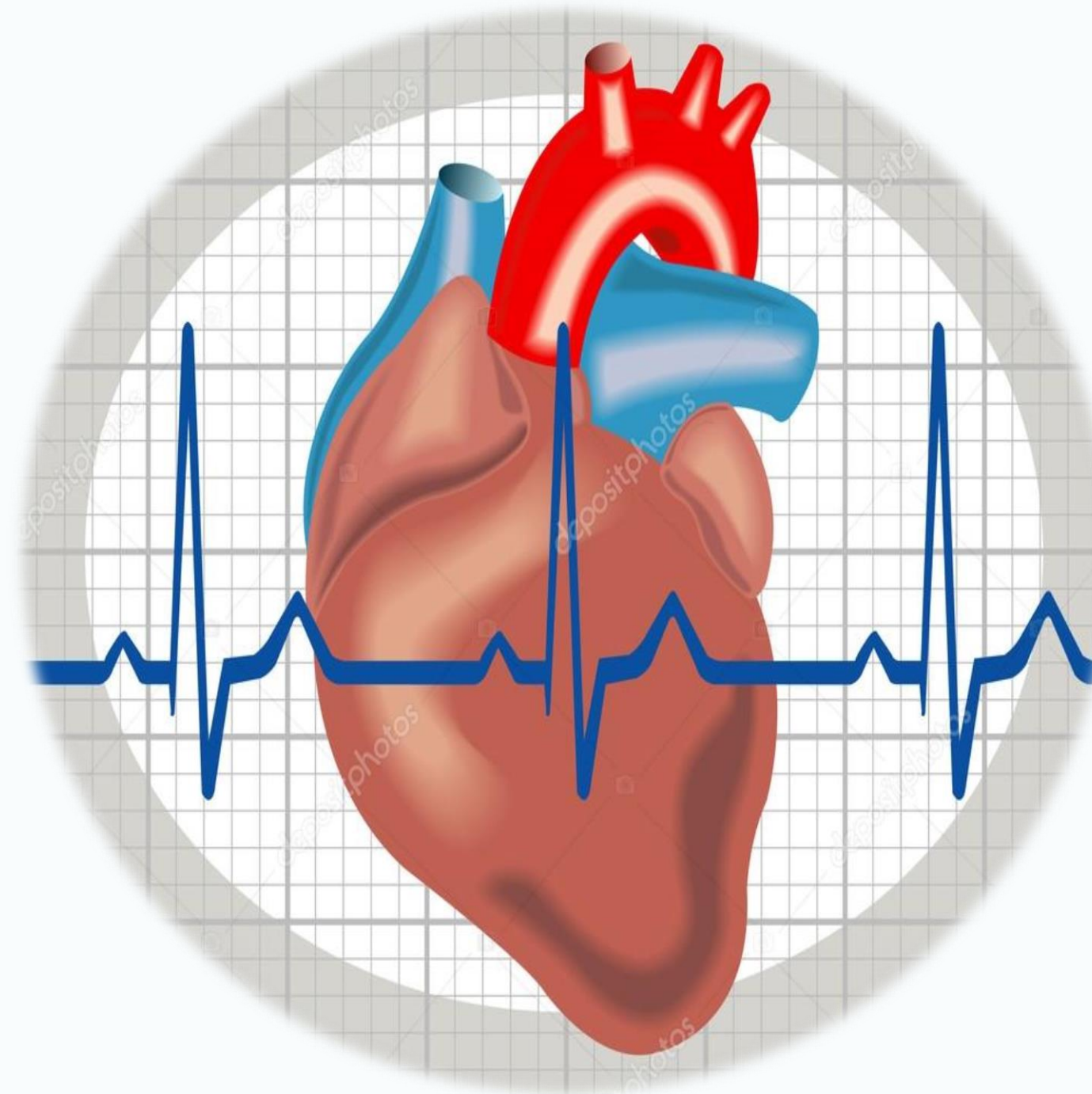

Arritmias ventriculares

TAQUICARDIA VENTRICULAR

Es un latido rápido y regular de los ventrículos que puede durar solo unos pocos segundos o durante mucho más tiempo.

FIBRILACIÓN VENTRICULAR.

ocurre si las señales eléctricas desorganizadas hacen que los ventrículos tiemblen en lugar de bombear.

CONTRACCIONES VENTRICULARES PREMATURAS.

son contracciones anormales que comienzan en los ventrículos. Esas contracciones adicionales laten antes del siguiente latido del corazón regular previsto y alteran el ritmo cardíaco regular y, a veces, hacen que sientas en el pecho un aleteo o como si el corazón se saltara un latido.

Arritmias supra ventriculares

TAQUICARDIA SUPRAVENTRICULAR

Es una frecuencia cardiaca regular pero elevada, alrededor de 150 – 250 latidos por minuto, que se origina en las aurículas.

FIBRILACIÓN AURICULAR

Este es uno de los tipos más comunes de arritmia. El corazón puede acelerarse hasta más de 400 latidos por minuto.

ALETEO AURICULAR

Se produce cuando las aurículas laten muy rápido, haciendo que los ventrículos laten también de manera ineficiente.

CONTRACCIONES SUPRAVENTRICULARES PREMATURAS.

También llamada contracciones auriculares prematuras y se producen cuando las aurículas se contraen antes de lo debido, ocasionando un ritmo cardiaco irregular.

MIOCARDIOPATÍAS

Es una enfermedad del músculo cardíaco anormal en la cual el miocardio resulta debilitado, dilatado o tiene problemas estructurales. Lo que provoca la incapacidad del corazón para bombear sangre al resto del cuerpo.

MIOCARDIOPATÍA HIPERTRÓFICA

Implica un engrosamiento anormal del músculo cardíaco y afecta principalmente al músculo de la cavidad de bombeo principal del corazón (ventrículo izquierdo).

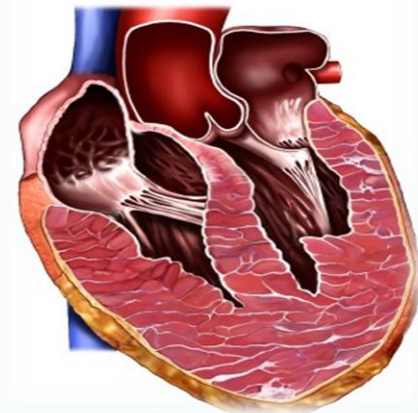

MIOCARDIOPATÍA DILATADA

Es una alteración en la cual el corazón resulta debilitado y las cámaras se agrandan. Lo cual provoca que el corazón no pueda bombear suficiente sangre al cuerpo.

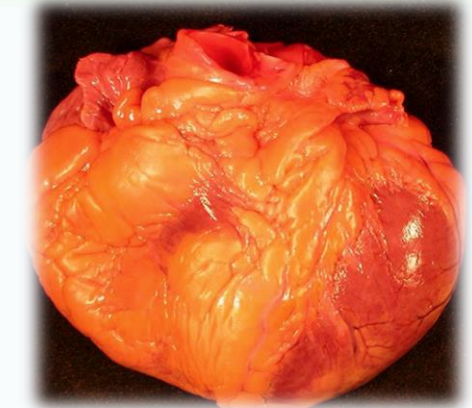

MIOCARDIOPATÍA RESTRICTIVA

Ocurre cuando el músculo cardíaco se vuelve rígido y pierde elasticidad, lo que significa que no puede expandirse y llenarse de sangre entre los latidos.

