



**NOMBRE DEL ALUMNO: LUIS FERNANDO
ROBLERO CANO**

**NOMBRE DEL PROFESOR: MAGNER JOEL
HERRERA**

LICENCIATURA: ENFERMERÍA

MATERIA: BIOESTADISTICA

PASIÓN POR EDUCAR

**CUATRIMESTRE Y MODALIDAD: 4to, semi-
escolarizado**

**NOMBRE Y TEMA DEL TRABAJO: graficacion de
tablas de frecuencia**

Frontera Comalapa, Chiapas a 15 de noviembre de 2020

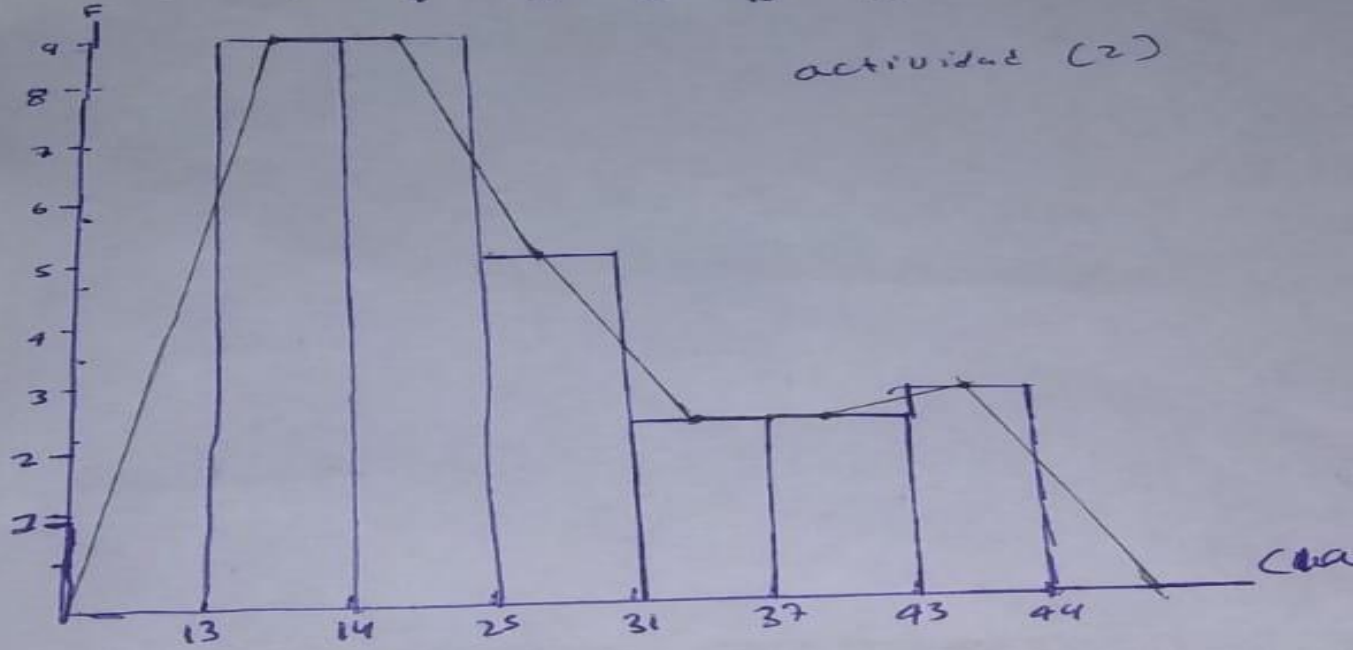
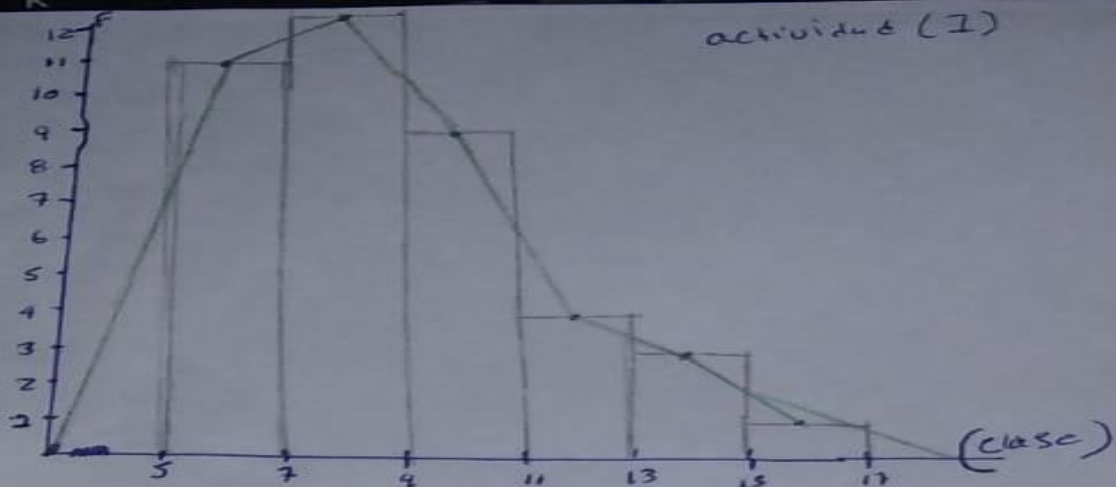

	X	F	F _y	F
13-15	14	4	0.2	4
15-17	16	4	0.45	13
17-19	18	3	0.15	16
19-21	20	3	0.15	19
21-23	22	1	0.05	20
		20	1	

actruidad (3)

X	F	F _y	X	F
0	3	0.15	15	3
1	4	0.20	20	7
2	7	0.35	35	14
3	3	0.15	15	17
4	3	0.15	15	20
	20	1	100	

actruidad (4)

