

ENFERMERÍA CLINICA

MAESTRO: ERVIN SILVESTRE

ALUMNO: NELFO JONATAN DÍAZ ROBLERO

**TRABAJO: MAPA CONCEPTUAL DE LA ANTOLOGÍA
PRIMERA ACTIVIDAD**

26/9/2020

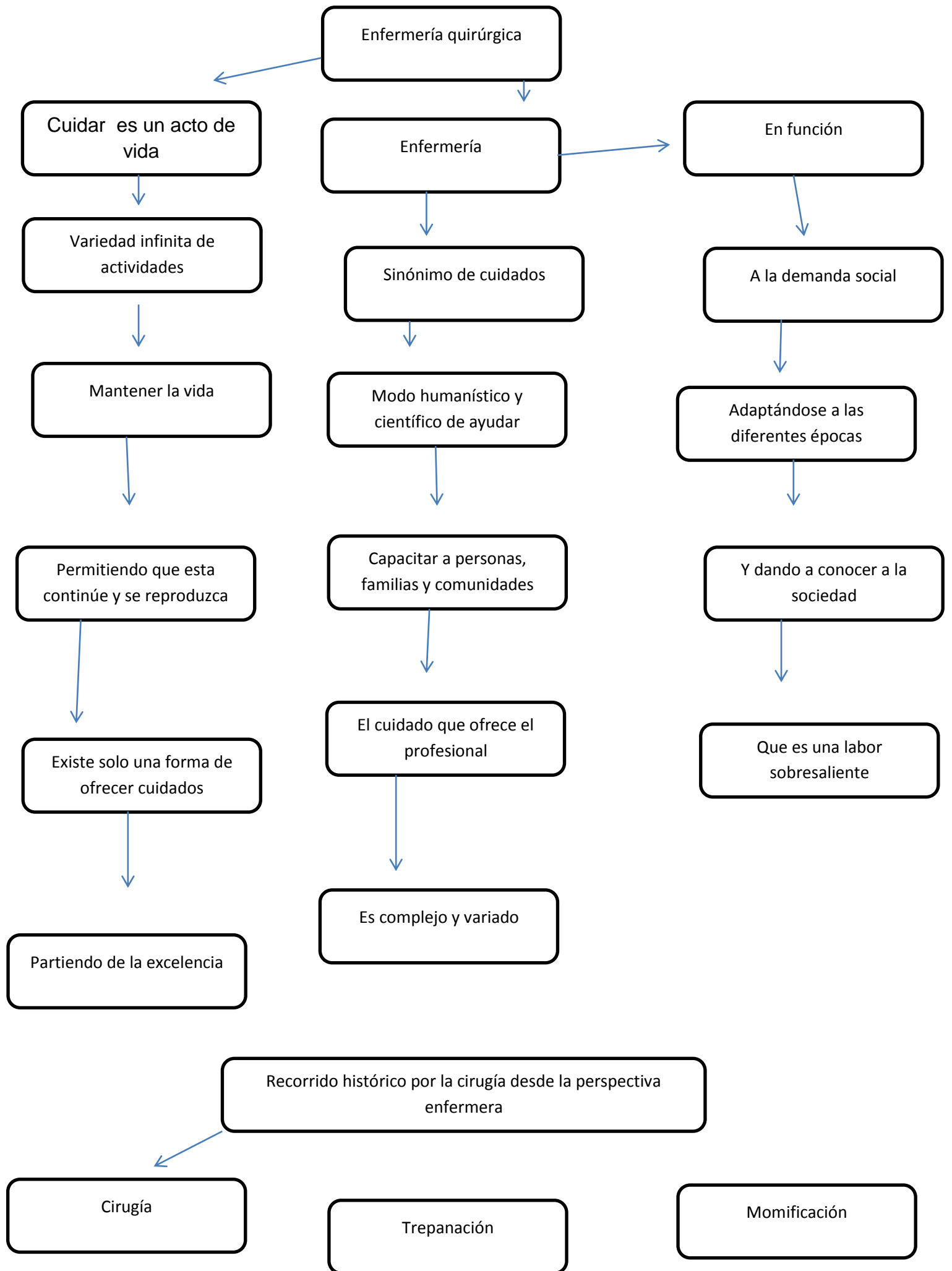

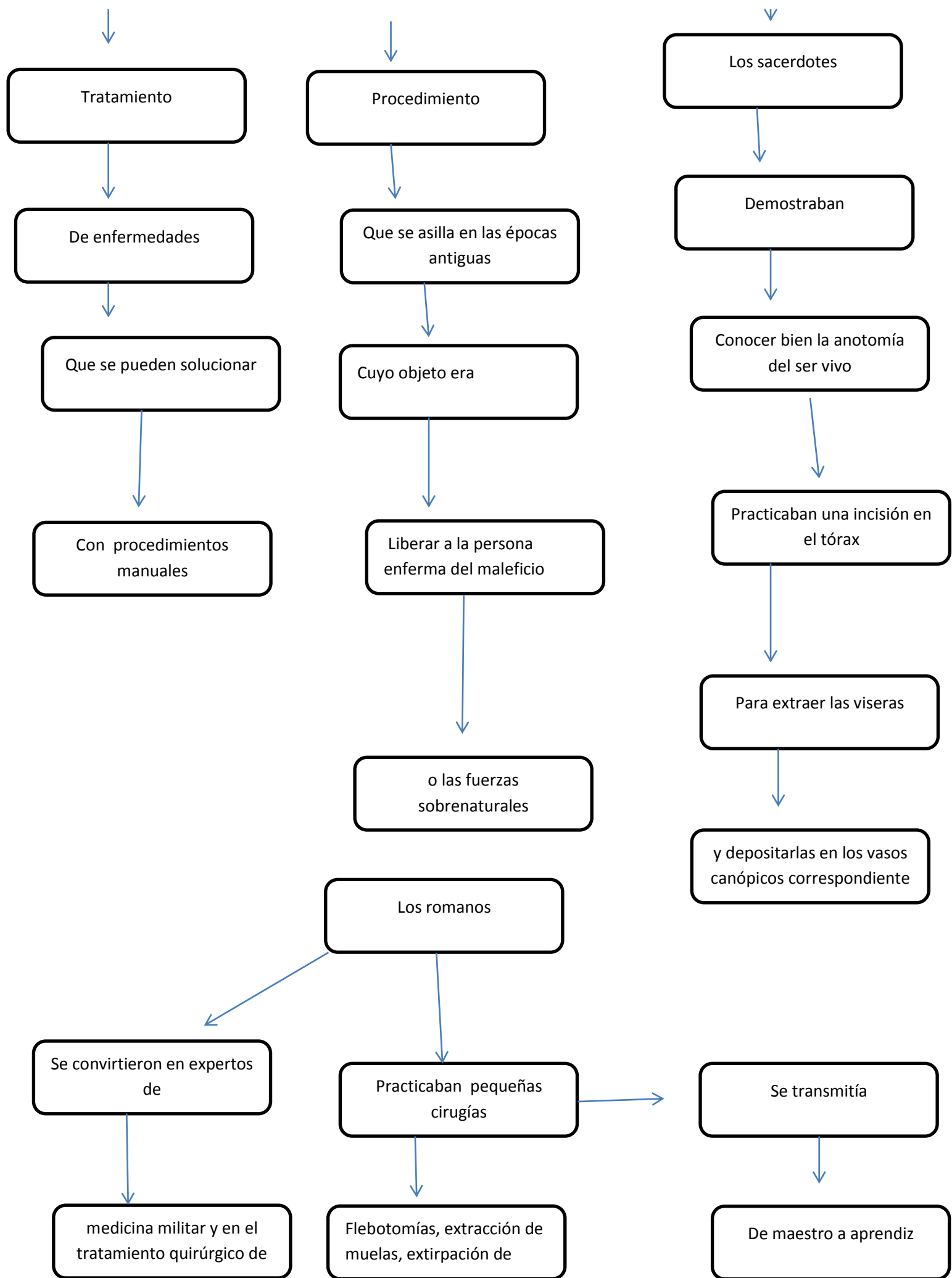

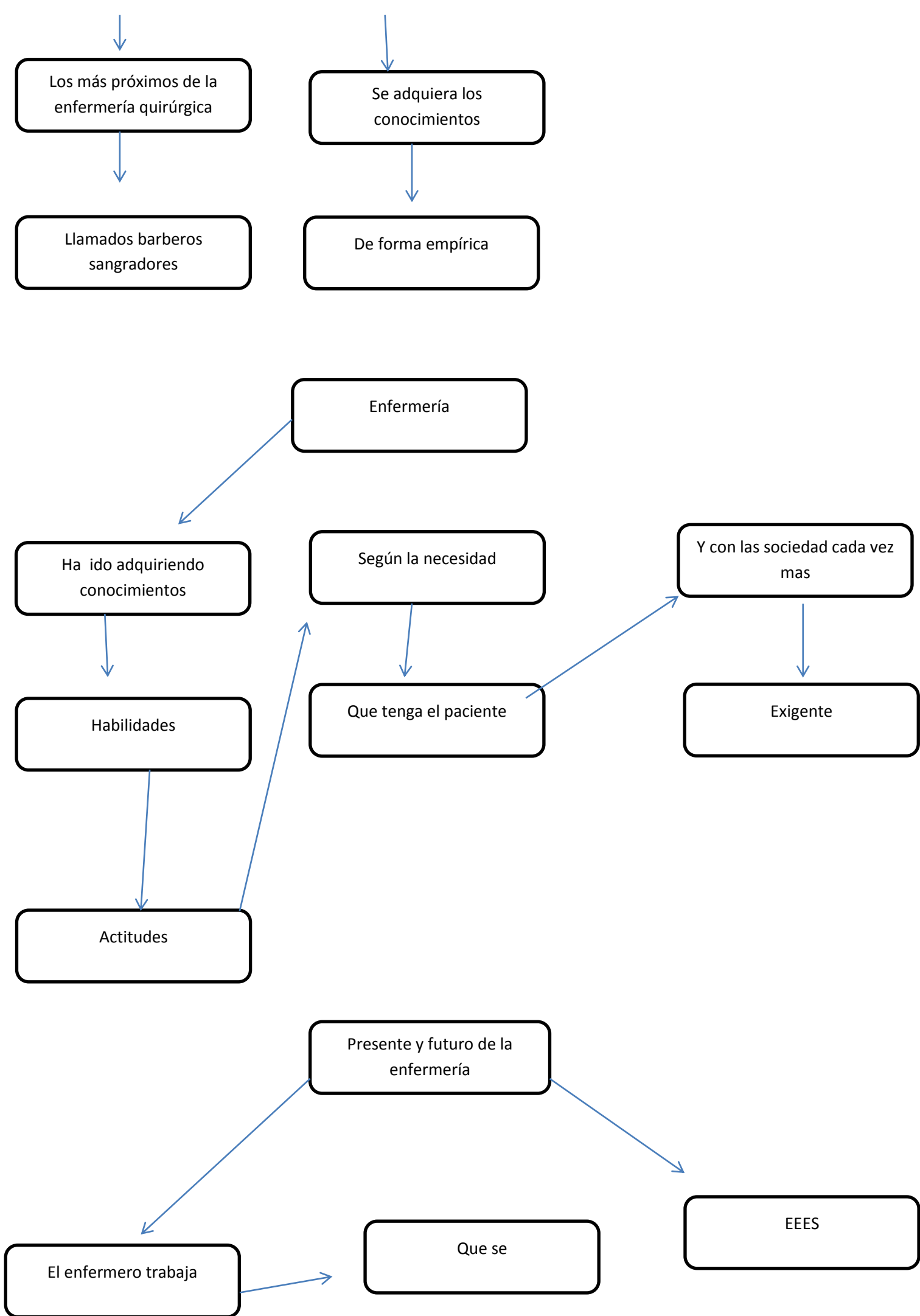

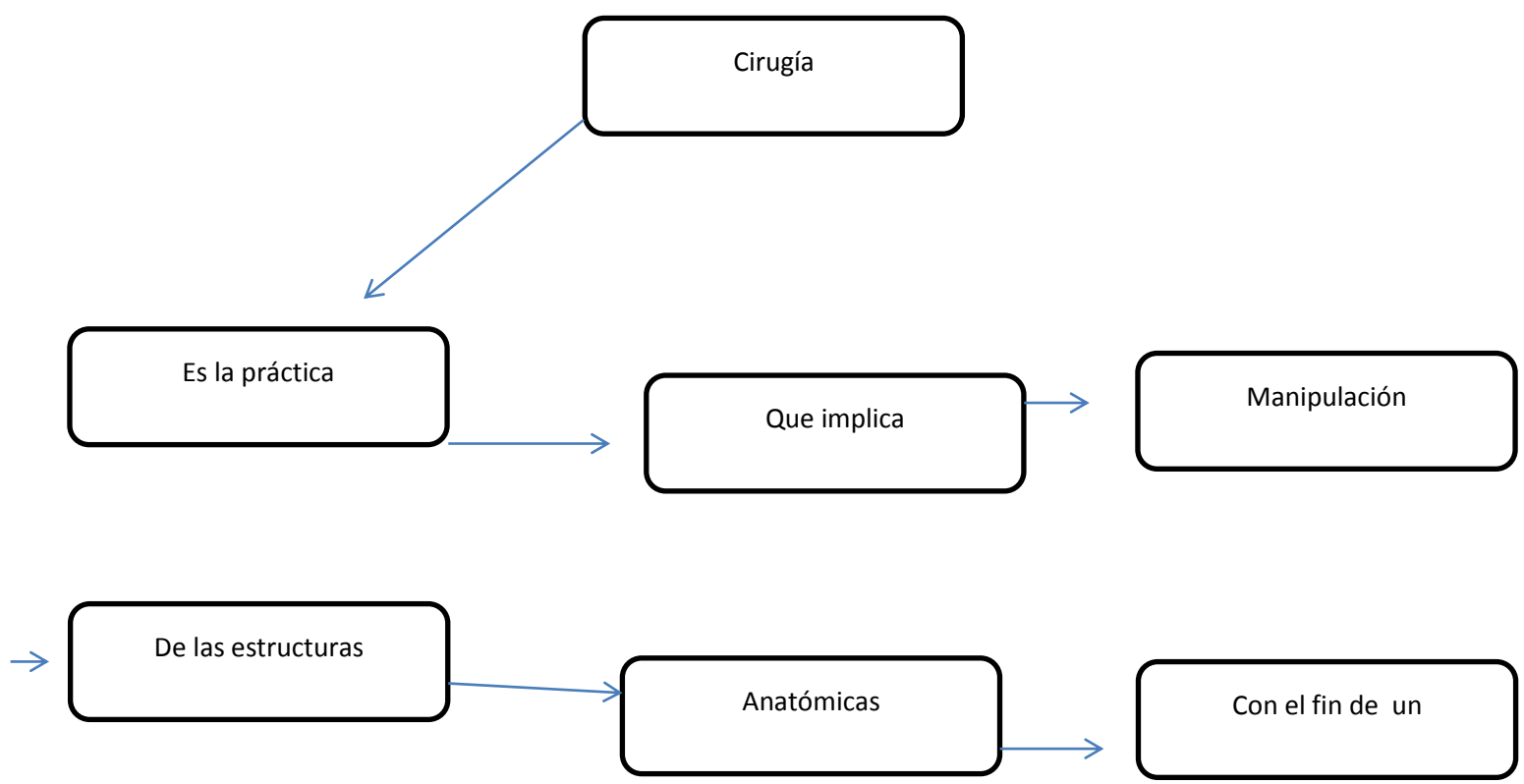
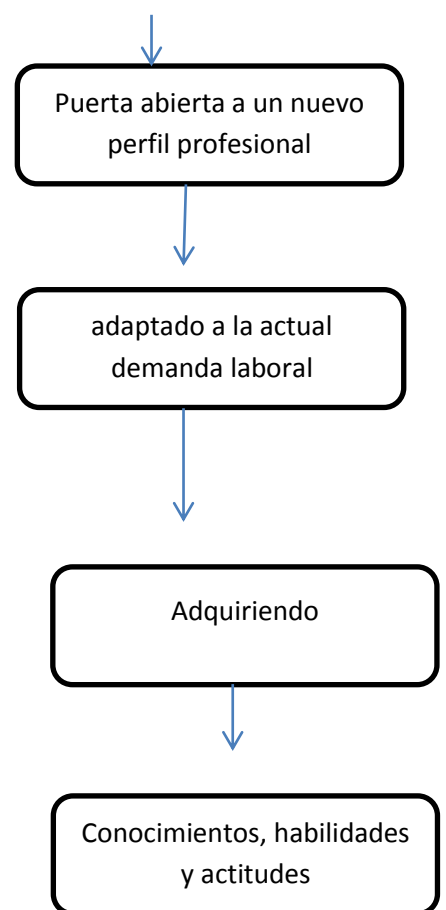
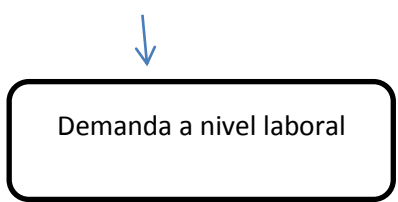
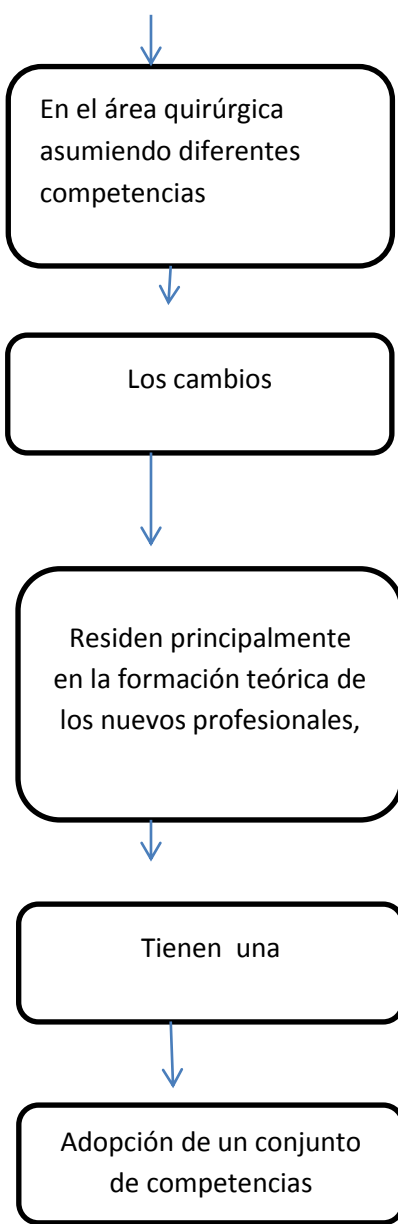

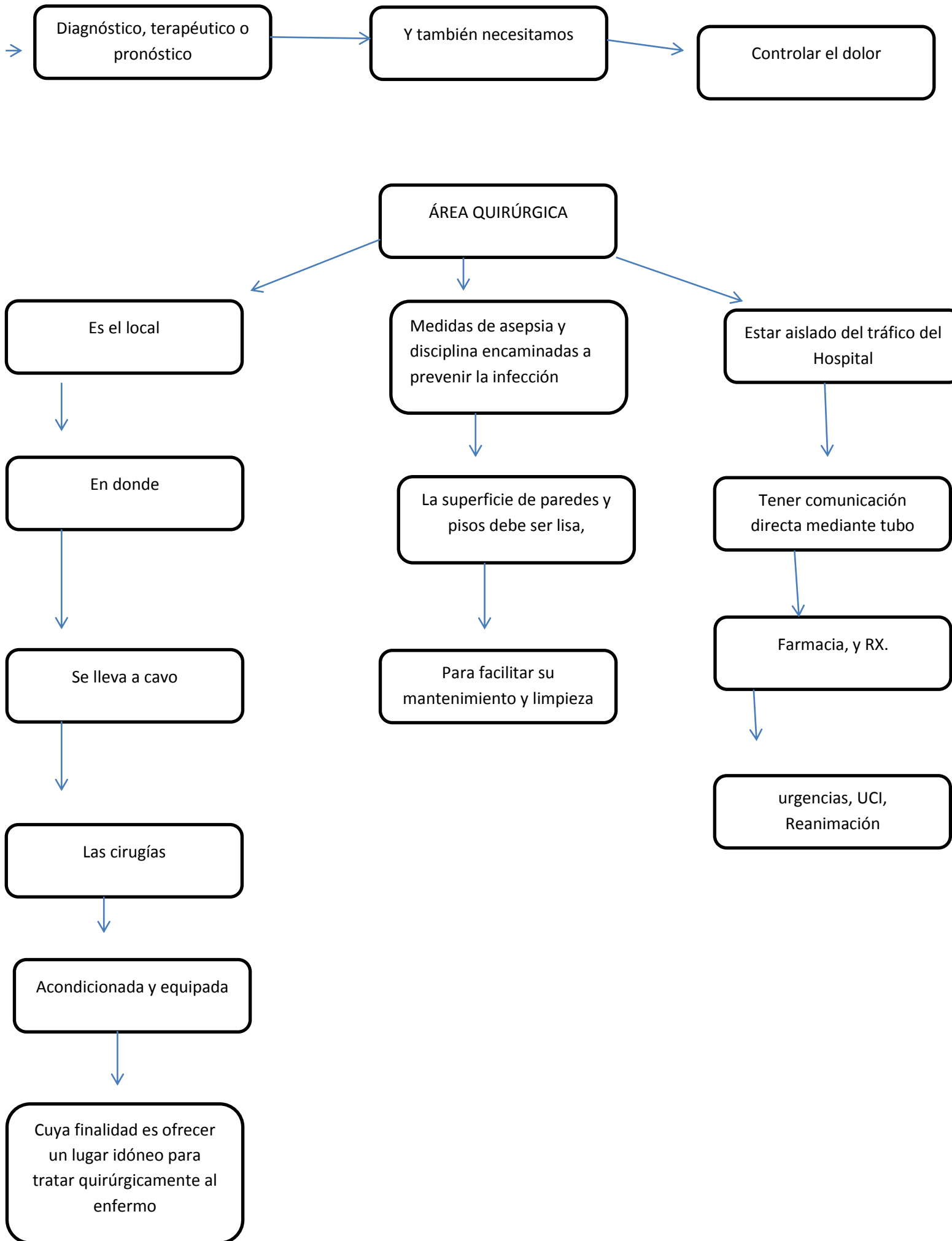

Área negra

Área de acceso a la unidad quirúrgica

Circulan médicos, enfermeras, técnicos,

General todo el personal involucrado en la atención

Se debe cuidar el área

portando bata o uniforme clínico

También se ubican

Sanitarios, las regaderas, los vestidores

Área gris

En esta área

El enfermero debe portar bien el uniforme

Para no ser portador de algún virus

Protegiendo la vida del paciente

Este lugar es muy importante porque

Después de acerté la cirugía te llevan allí

Área blanca

Es un lugar estéril donde se realizan

Las intervenciones

Deben portar

Portar correctamente el uniforme quirúrgico

Evitar el uso de joyería pulseras, anillos, medallas,

Mantener cerradas las puertas de esta zona durante todo el

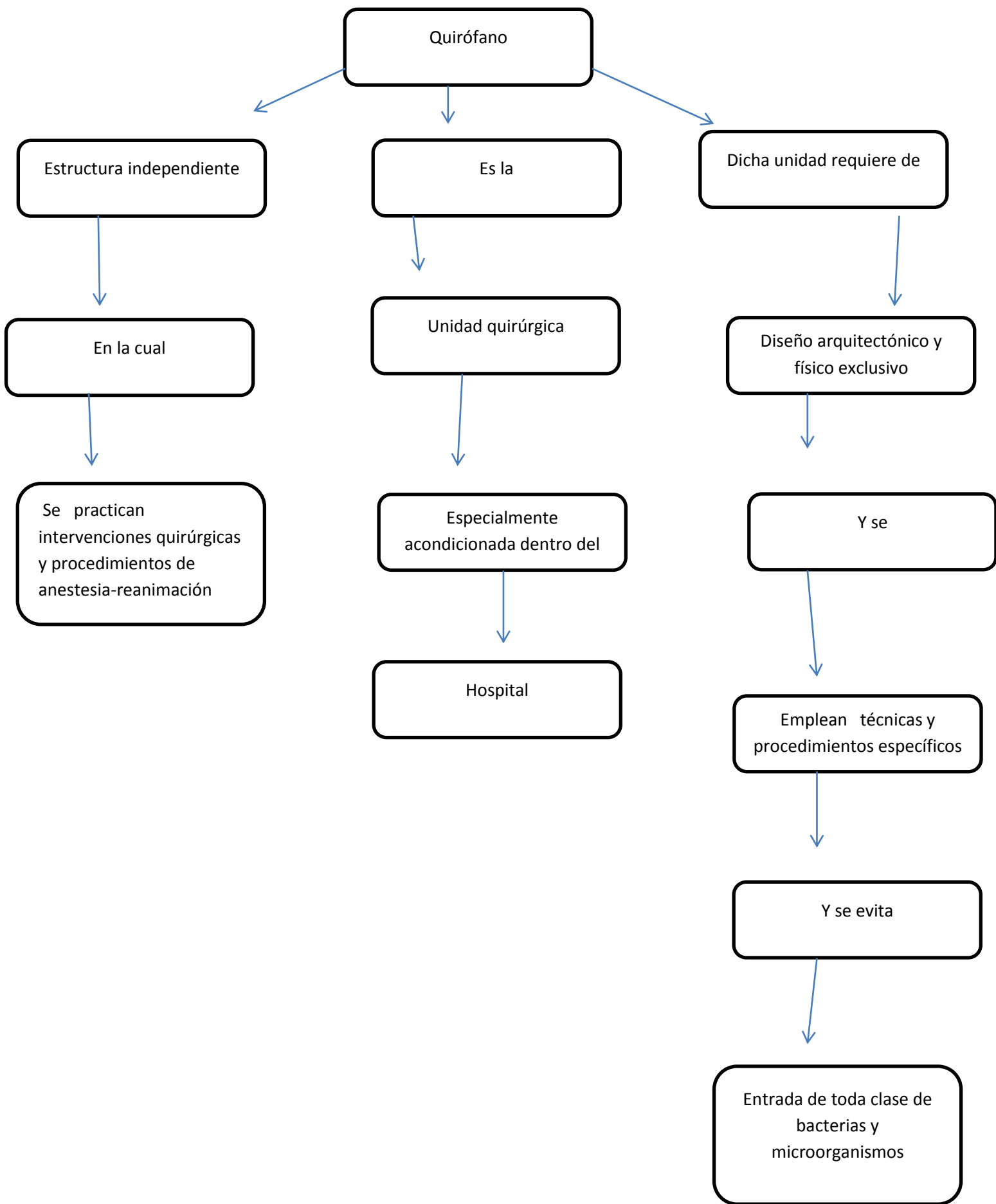

Características de un quirófano

Piso, techo y pared

Puertas

Color

Temperatura

Iluminación

Electricidad

Estas características son esenciales para que un quirófano funcione bien ya que si no el cirujano podría confundirse ya que si no cumpliera con los requisitos no se llevaría acá o la operación

MOBILIARIO Y EQUIPO DEL QUIRÓFANO

Bancos

Cubetas de plástico

Cubetas de patada

Tripie

Mesa quirúrgica o mesa de operaciones

Mesa de mayo

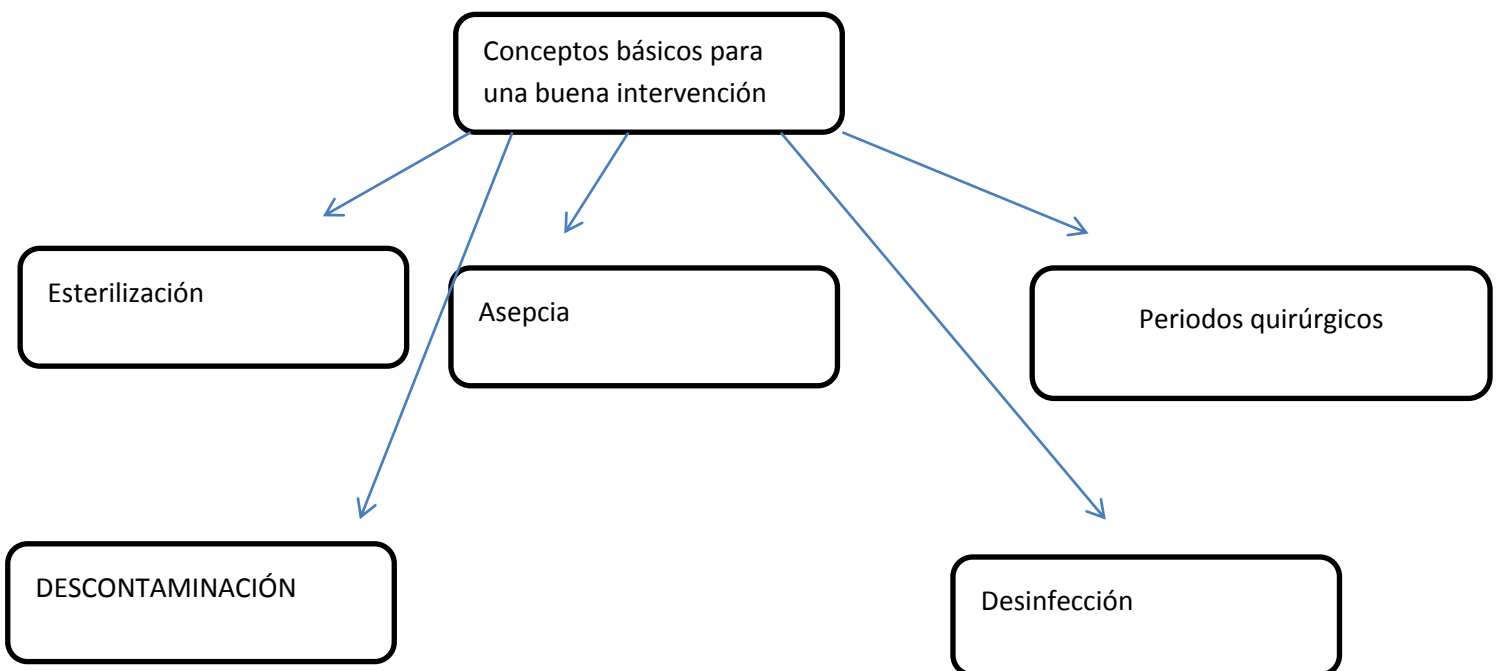
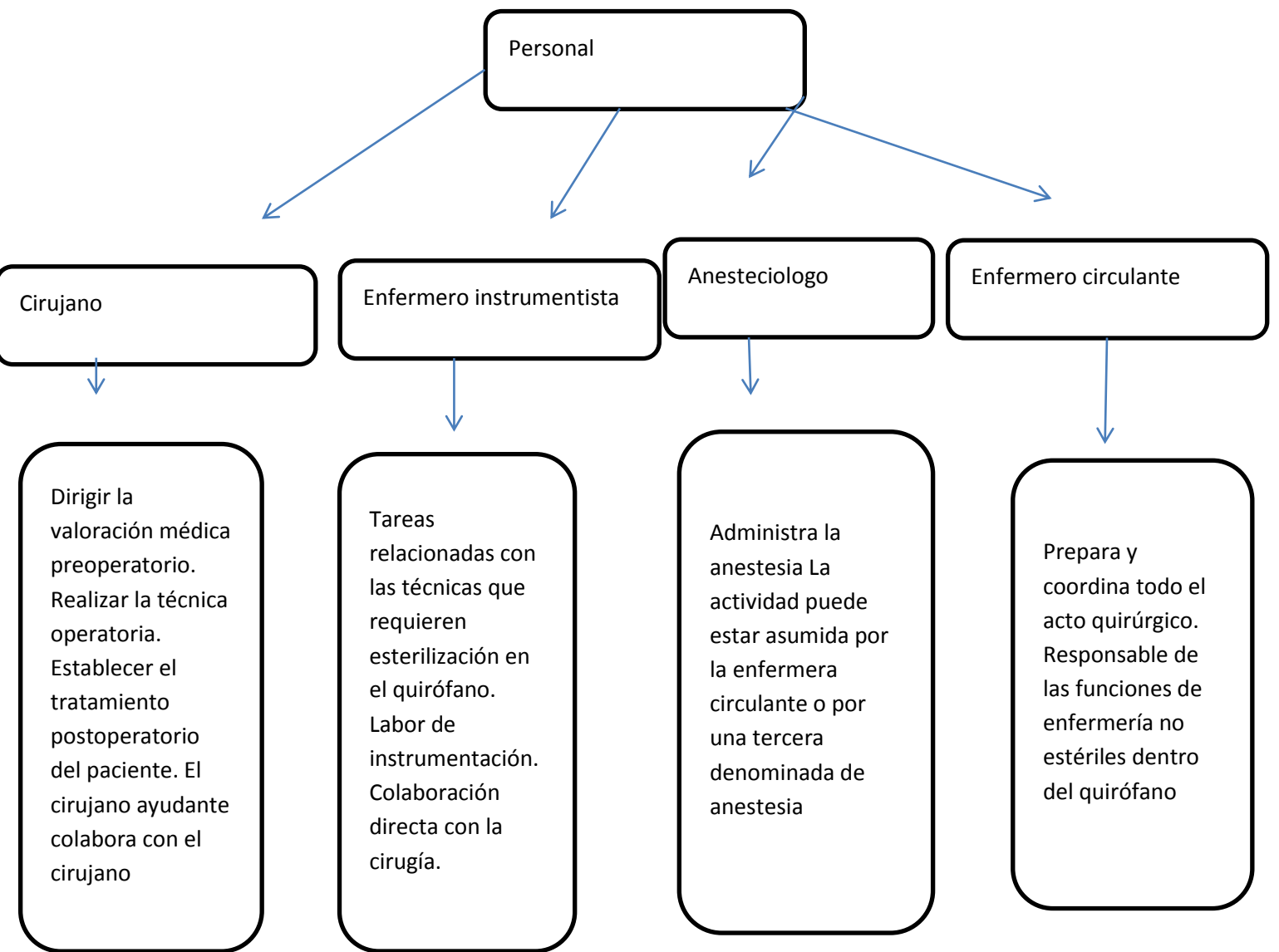

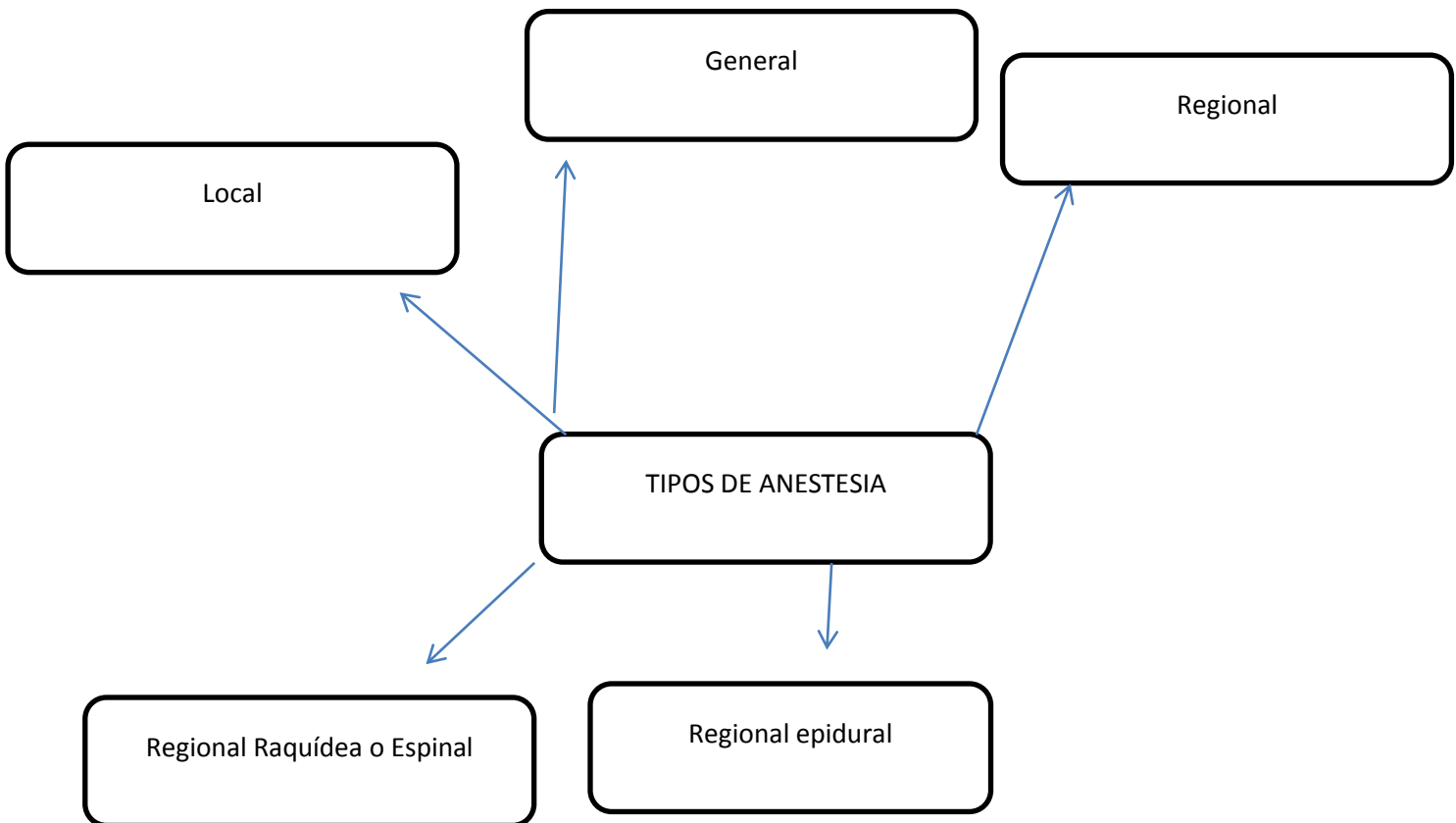
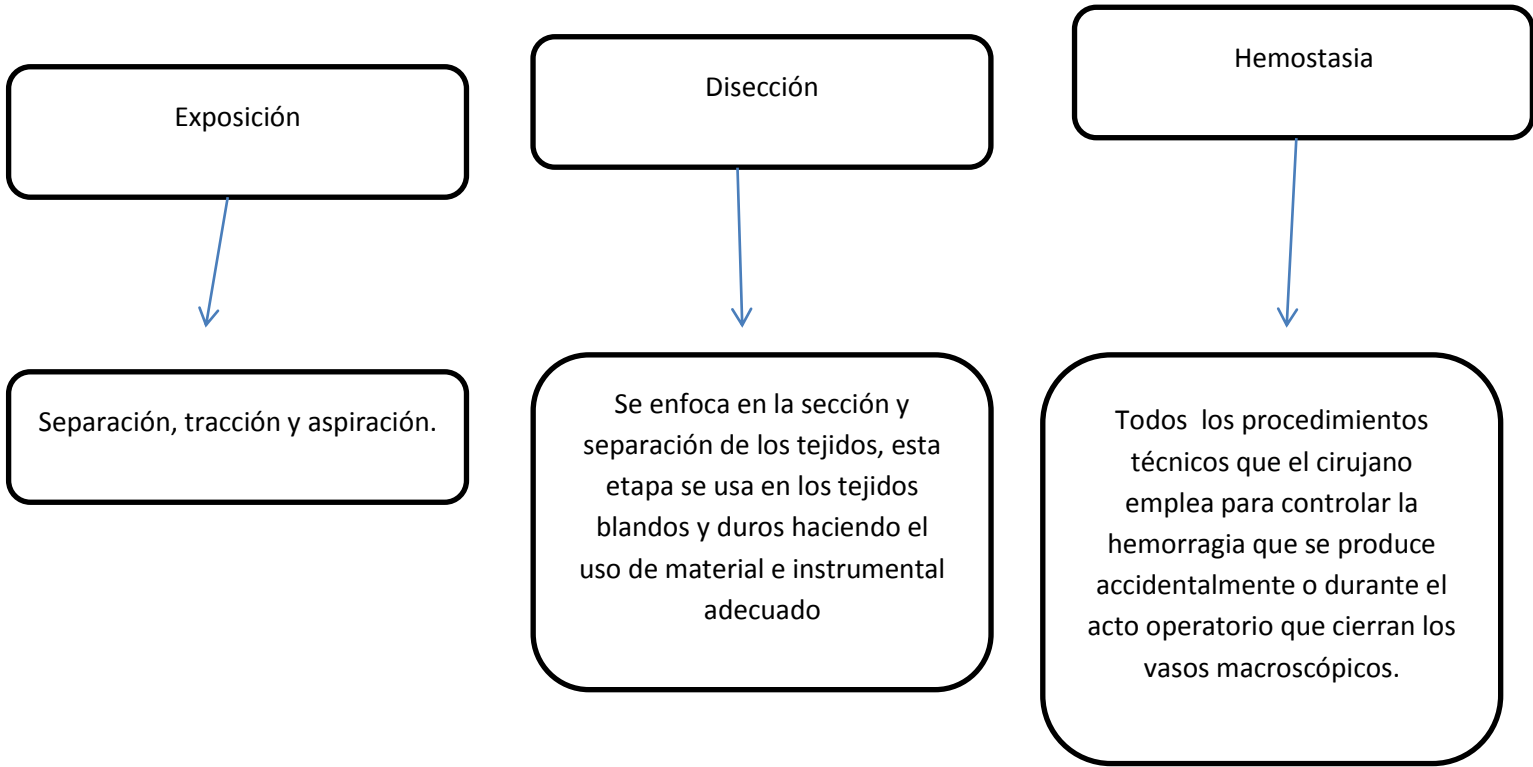

TIPOS DE ANESTESIAS

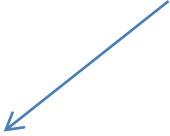

INHALATORIOS

INTRAVENOSOS



Halotano

Morfina



Enflurano

Nalbufina



Desfluorano

Fentanilo