NOMBRE DEL ALUMNO:

Yoli Melina Escobedo Montejo

NOMBRE DEL PROFESOR:

L. E. Ervin Silvestre Castillo

LICENCIATURA:

Enfermería

MATERIA:

Enfermería clínica I

CUATRIMESTRE Y MODALIDAD:

4to. Cuatrimestre semiescolarizado

NOMBRE Y TEMA DEL TRABAJO:

Mapa conceptual de antecedentes históricos de enfermería medico quirúrgico.

Frontera Comalapa, Chiapas a 19 de septiembre de 2020

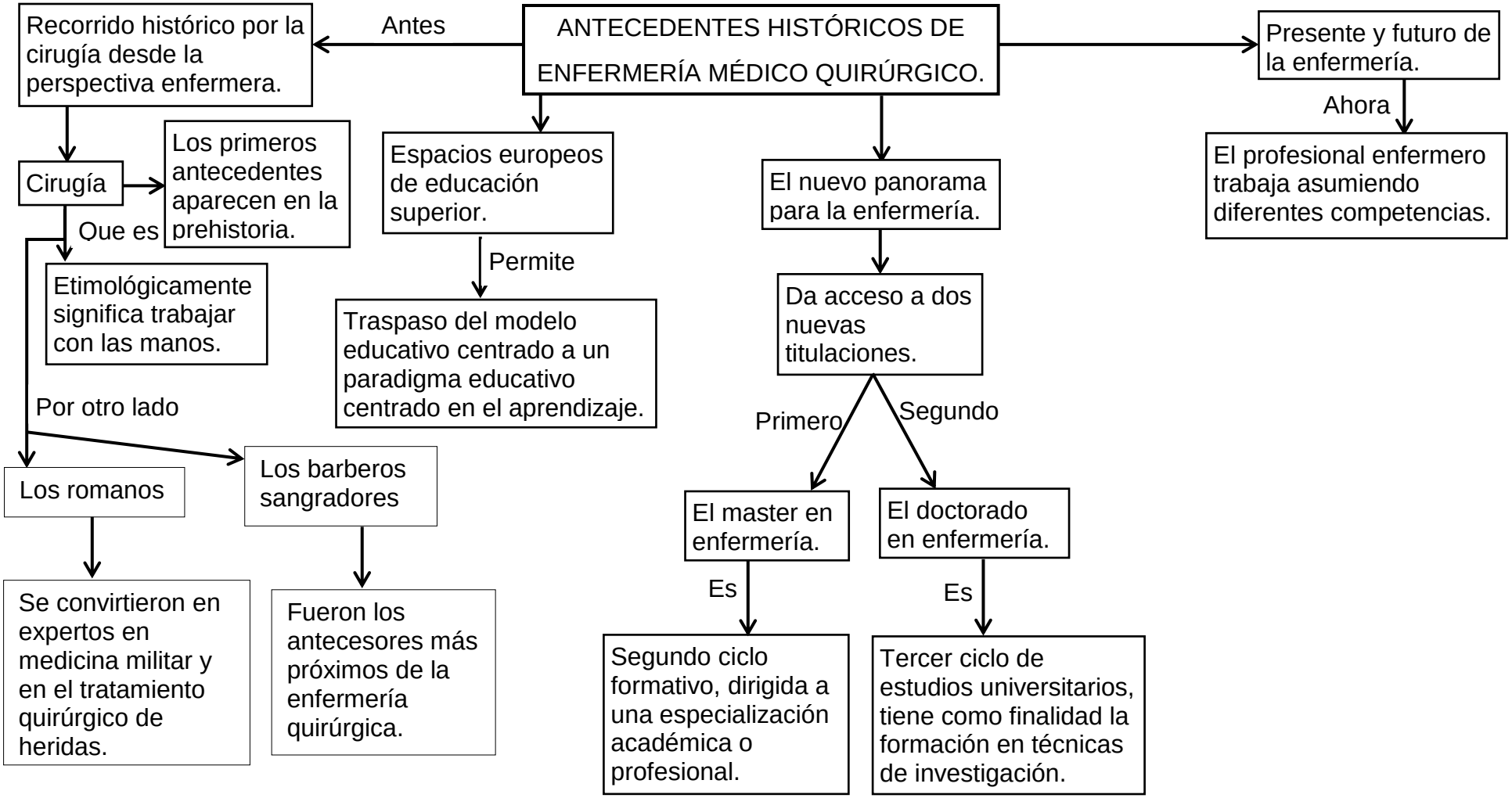
ANTECEDENTES HISTÓRICOS DE ENFERMERÍA MÉDICO QUIRÚRGICO.
Antes
Recorrido histórico por la cirugía desde la perspectiva enfermera.
Cirugía
Los primeros antecedentes aparecen en la prehistoria.
Que es
Etimológicamente significa trabajar con las manos.
Por otro lado
Los romanos
Se convirtieron en expertos en medicina militar y en el tratamiento quirúrgico de heridas.
Los barberos sangradores
Fueron los antecesores más próximos de la enfermería quirúrgica.
Espacios europeos de educación superior.
Permite
Traspaso del modelo educativo centrado a un paradigma educativo centrado en el aprendizaje.
El nuevo panorama para la enfermería.
Da acceso a dos nuevas titulaciones.
Primero
Segundo
El master en enfermería.
Es
Segundo ciclo formativo, dirigida a una especialización académica o profesional.
El doctorado en enfermería.
Es
Tercer ciclo de estudios universitarios, tiene como finalidad la formación en técnicas de investigación.
Presente y futuro de la enfermería.
Ahora
El profesional enfermero trabaja asumiendo diferentes competencias.

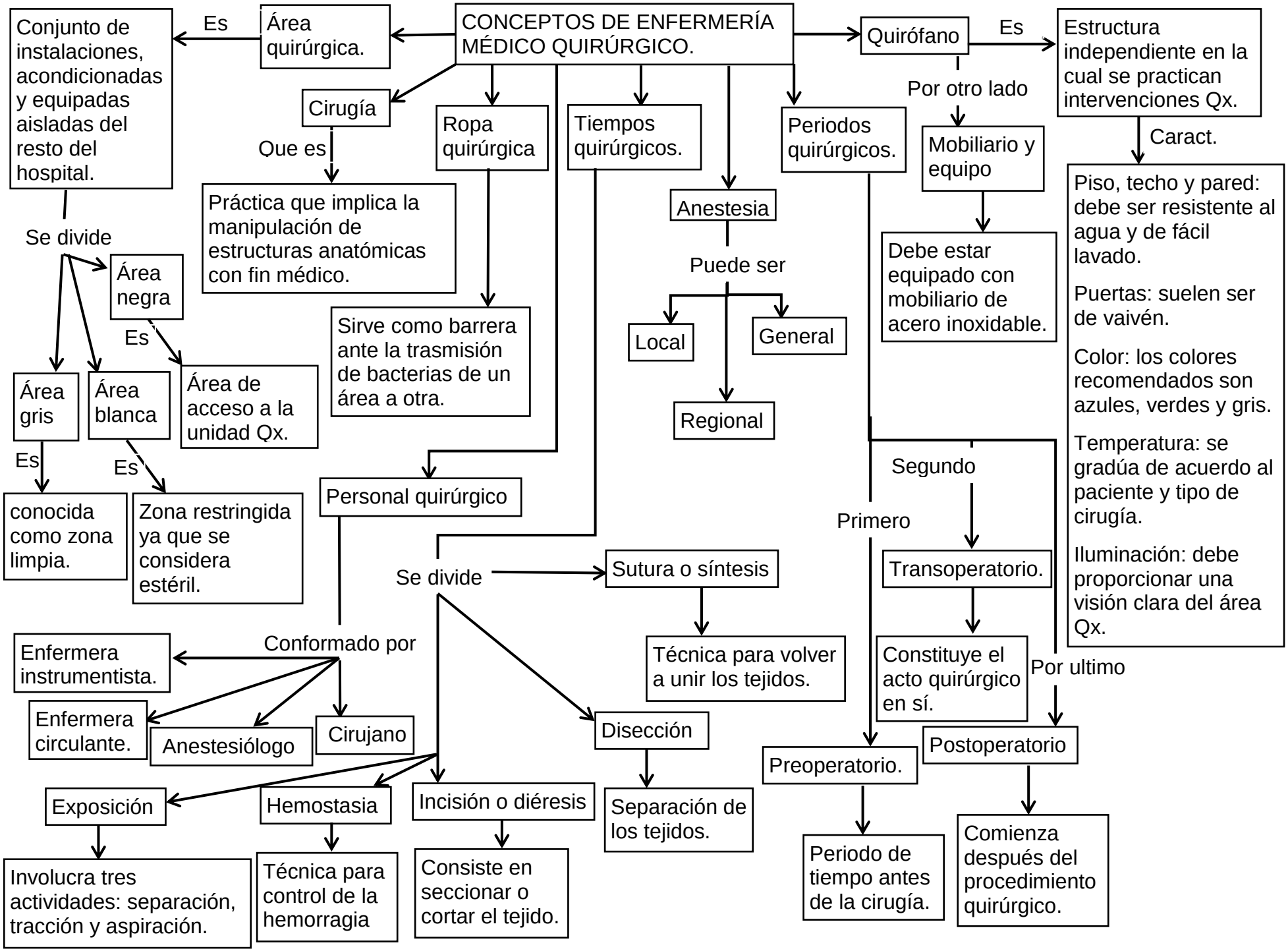
CONCEPTOS DE ENFERMERÍA MÉDICO QUIRÚRGICO.
Área quirúrgica.
Es
Conjunto de instalaciones, acondicionadas y equipadas aisladas del resto del hospital.
Se divide
Área negra
Es
Área de acceso a la unidad Qx.
Área gris
Es
conocida como zona limpia.
Área blanca
Es
Zona restringida ya que se considera estéril.
Cirugía
Que es
Práctica que implica la manipulación de estructuras anatómicas con fin médico.
Ropa quirúrgica
Sirve como barrera ante la trasmisión de bacterias de un área a otra.
Tiempos quirúrgicos.
Personal quirúrgico
Conformado por
Enfermera instrumentista.
Enfermera circulante.
Anestesiólogo
Cirujano
Se divide
Exposición
Involucra tres actividades: separación, tracción y aspiración.
Hemostasia
Técnica para control de la hemorragia
Incisión o diéresis
Consiste en seccionar o cortar el tejido.
Disección
Separación de los tejidos.
Sutura o síntesis
Técnica para volver a unir los tejidos.
Anestesia
Puede ser
Local
General
Regional
Periodos quirúrgicos.
Primero
Preoperatorio.
Periodo de tiempo antes de la cirugía.
Segundo
Transoperatorio.
Constituye el acto quirúrgico en sí.
Por ultimo
Postoperatorio
Comienza después del procedimiento quirúrgico.
Quirófano
Es
Estructura independiente en la cual se practican intervenciones Qx.
Caract.
Piso, techo y pared: debe ser resistente al agua y de fácil lavado.
Puertas: suelen ser de vaivén.
Color: los colores recomendados son azules, verdes y gris.
Temperatura: se gradúa de acuerdo al paciente y tipo de cirugía.
Iluminación: debe proporcionar una visión clara del área Qx.
Por otro lado
Mobiliario y equipo
Debe estar equipado con mobiliario de acero inoxidable.