

Asignatura:

Diseño arquitectónico V

DOCENTE:

Arq. José Pavelt Gómez Sánchez

Trabajo:

Vivienda de interés social

Alumno:

Jaime Hernández Moreno

Carrera:

Lic. Arquitectura

Cuatrimestre.

6°

Fecha:

18/SEPTIEMBRE/2020

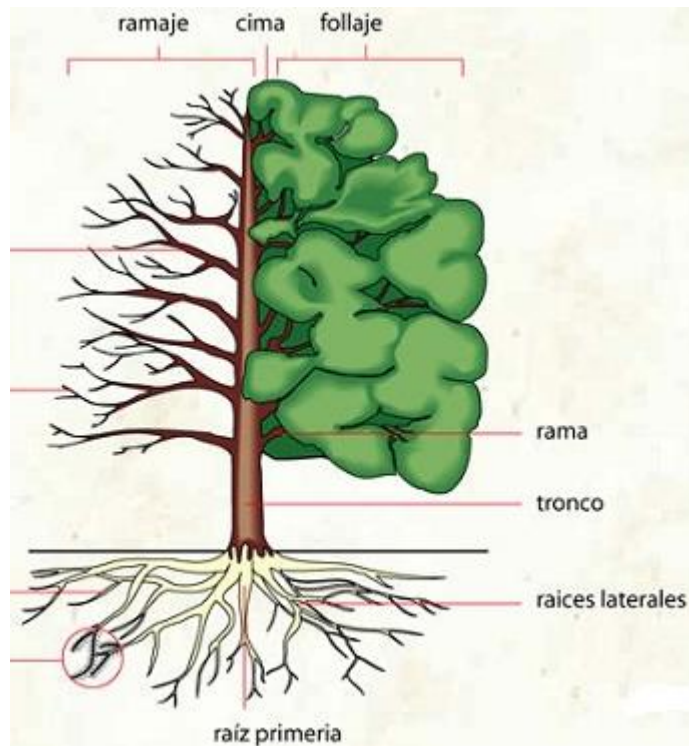

Concepto del proyecto: Para dar con mi concepto me base en la anatomía de un árbol donde parto de la raíz definiendo que es el terreno sin construir una zona donde las raíces parten de diferentes lados ahí represento esa parte como las patas que hay dentro del terreno.

En mi distribución de espacios tomo como eje principal el tronco del árbol donde en ello parten lo que son los diferentes espacios como la sala, recamaras, baño, cocina entre otros.

En estos espacios mencionados los presento como las ramas del árbol donde tenemos un eje principal/tronco y los espacios distribuidos en los lados/las ramas.

El tronco del árbol también lo ocupo en mi volumen tomando como un muro que resalte en la fachada y por último el follaje será el culmino del proyecto

TABLA No. 2 REQUERIMIENTO DE HABITABILIDAD Y FUNCIONAMIENTO

TIPOLOGÍA	LOCAL	DIMENSIONES LIBRES MÍNIMAS			OBSERVACIONE
		ÁREA O ÍNDICE	LADO	ALTURA	
I. HABITACIÓN	Recámaras	8.10 m ²	2.70 m	2.50 m	<p>A). Las viviendas con menos de 45 m² contarán cuando menos con un: Excusado, una regadera y uno de los siguiente muebles: lavabo, fregadero o lavadero.</p> <p>B). En edificaciones de comercio los sanitarios se proporcionarán para empleados y</p>
	Estancias	8.10 m ²	2.70 m	2.50 m	
	Comedores	8.10 m ²	2.70 m	2.50 m	
	Estancia Comedor Integrada	16.20 m ²	2.70 m	2.50 m	
	Cocina	4.00 m ²	1.50 m	2.40 m	
	Cocineta Integrada a Estancia Comedor	2.70 m ²	2.70 m	2.40 m a)	
	Cuarto de Lavado	3.00 m ²	1.50 m	2.40 m	
	Cuarto de Aseo, Despensas y similares	3.00 m ²	1.50 m	2.40 m	
Baños y Sanitarios	2.00 m ²	1.00 m	2.40 m		

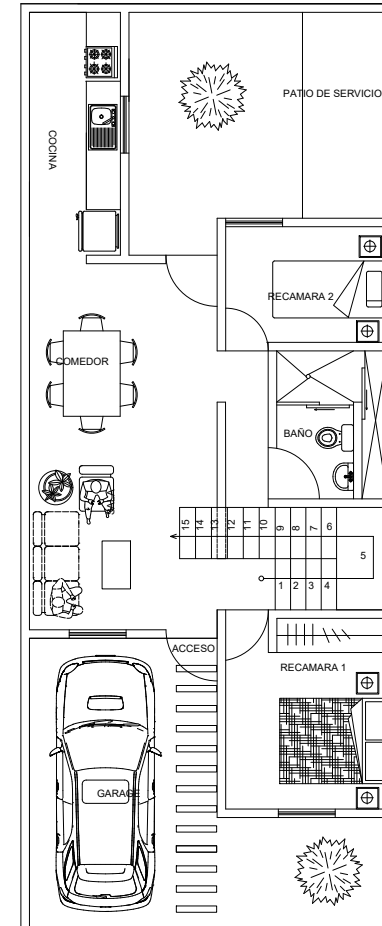

CALLE
