

Nombre del alumno:

Jesus Adrian Alvarez Alfonso

Nombre del profesor:

Jose Pavelt Gomez Sanchez

Nombre del trabajo:

Levantamiento y datos del predio

Materia:

Diseño arquitectónico V

Grado:

7

Grupo:

A



PREDIO PARA VIVIENDA

INTERÉS SOCIAL

Ubicación

1ª av. norte poniente s/n
Barrio san Sebastián
Entre 6ª poniente sur y calle
Miguel Hidalgo
Ocosingo Chiapas, México
Referencia: frente a
estación de bomberos



Imagen tomada desde google maps 2020



Imagen tomada desde google maps 2020

Medidas

- Las medidas que ocupare para el predio serán de 8x10 dando un total de 80m², para la construcción de una casa de interés social el mínimo permitido es de 55m² de construcción y el resto se dará algún uso.

Medio físico natural

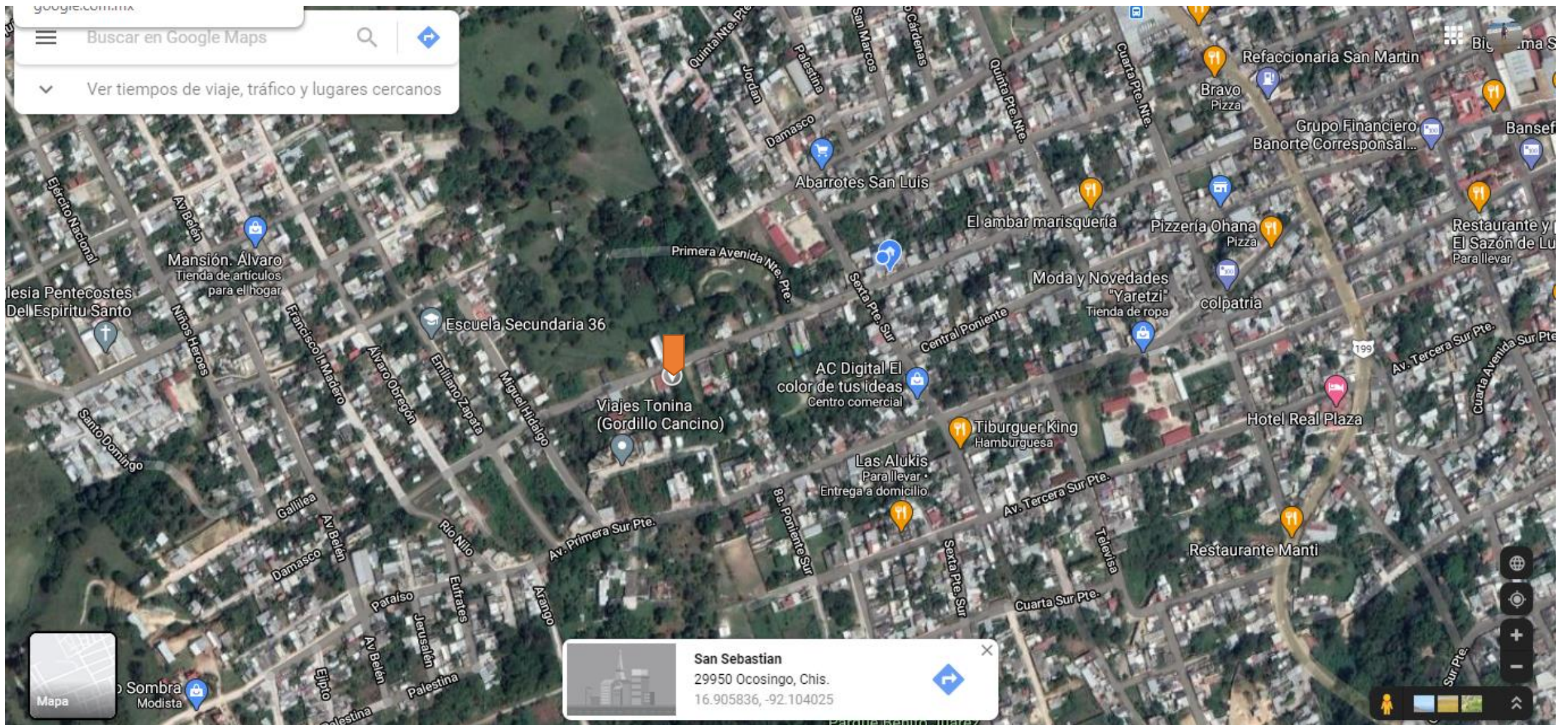
El predio cuenta con vegetación común que es el pasto o zacate estrella, arboles o plantas silvestres de baja estatura, el tipo de suelo es denominado b ya que tiene parte de suelo humífero (tierra negra) y en su mayoría suelo arcilloso, tiene una pendiente positiva mínima



Imagen tomada desde google maps 2020



Imagen tomada desde google maps 2020

Vista desde la vialidad



Imagen tomada por Adrian Alvarez 2020

Vista al norte



Imagen tomada por Adrian Alvarez 2020

Vista al sur



Imagen tomada por Adrian Alvarez 2020

Vista al este



Imagen tomada por Adrian Alvarez 2020

Vista al oeste



Imagen tomada por Adrian Alvarez 2020

Medio físico artificial

Alrededor del predio se encuentran algunas casas, la vialidad que es la 1ª av. norte poniente que tiene una dimensión de 7 m de ancho y cuenta con una banqueta de 1m de ancho, tiene luminarias pero no afecta el acceso al predio, aun no cuenta con acometida definida.



Imagen tomada por Adrian Alvarez 2020



Paisaje alrededor del predio Imagen tomada por Adrian Alvarez 2020



Paisaje alrededor del predio Imagen tomada por Adrian Alvarez 2020



Paisaje alrededor del predio Imagen tomada por Adrian Alvarez 2020



Paisaje alrededor del predio Imagen tomada por Adrian Alvarez 2020