

Asignatura:

Diseño arquitectónico V

DOCENTE:

ARQ. EDWIN BURGUETE TREJO

TRABAJO:

EXAMEN

TEMA:

VIVIENDA DE INTERES SOCIAL

Alumno:

Jaime Hernández Moreno

Carrera:

Lic. Arquitectura

Cuatrimestre.

7º

Fecha:

19/OCTUBRE/2020

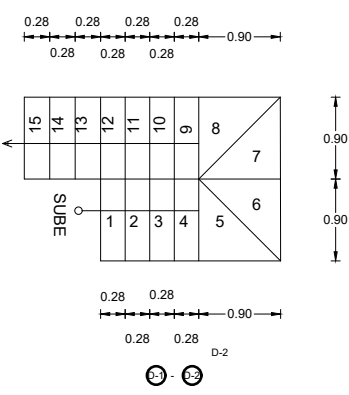
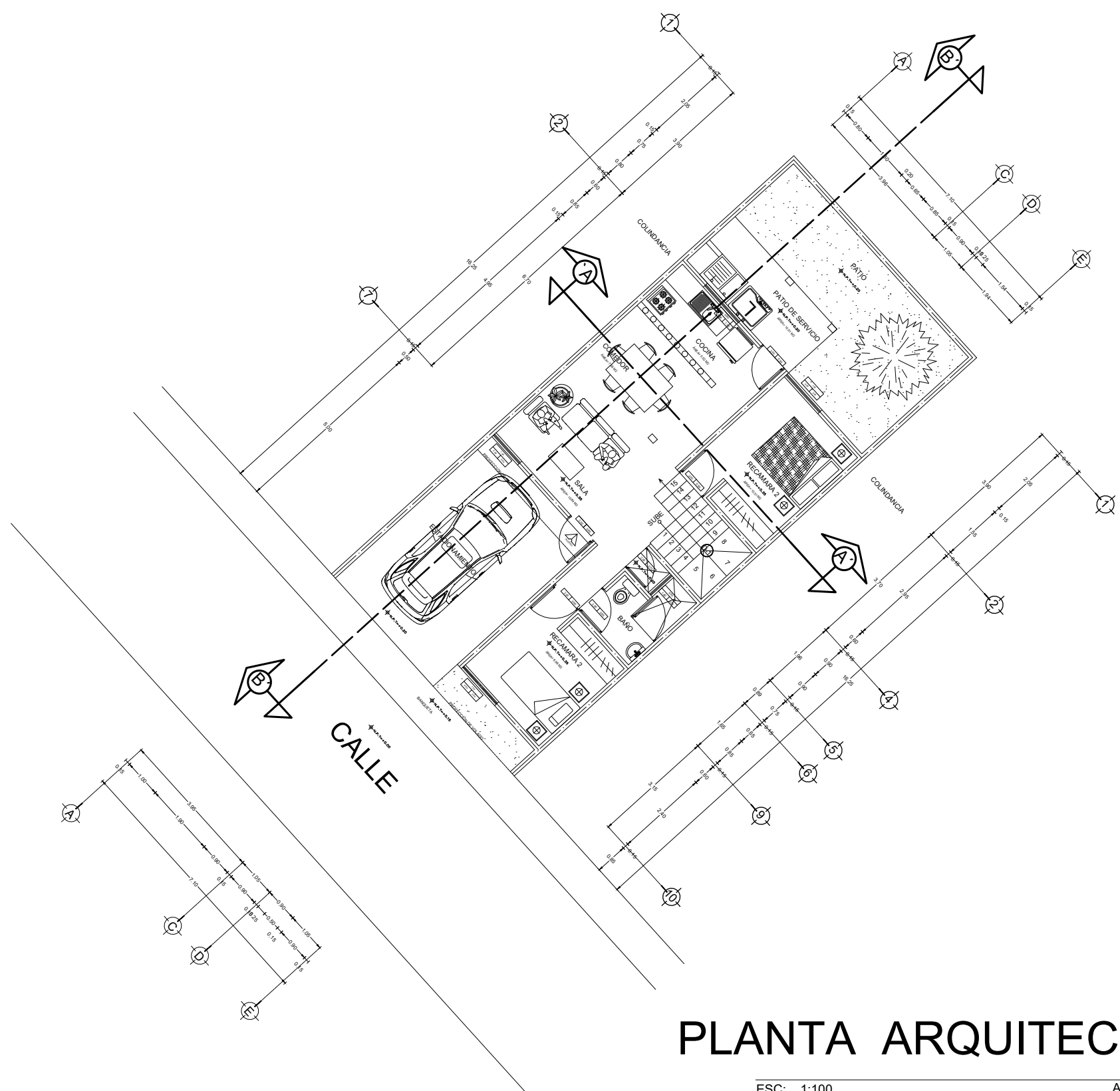

PLANTA ARQUITECTONICA 1

ESC: 1:100 ACOT: METROS

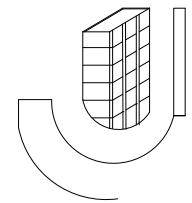

J-CONSTRUCCIONES

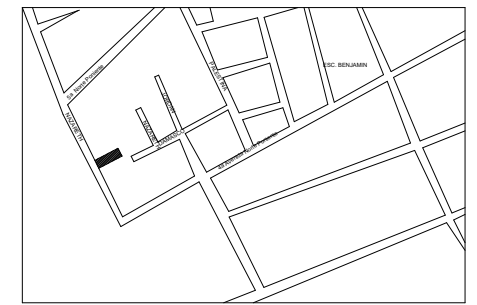

TOTAL DE METROS CUADRADOS: 115.38 m2
 METROS CUADRADOS A CONSTRUIDOS: 69.67 m2
 METROS CUADRADOS LIBRES: 45.71 m2

UBICACIÓN: SANTA CECILIA
PROYECTO: VIVIENDA DE INTERÉS SOCIAL
NOMBRE DEL PROYECTO: LAS NUBES
PROPIETARIO: JULIO SÁNCHEZ RODRÍGUEZ
PRESENTA: JAIME HERNANDEZ MORENO

PLANO: PLANTA ARQUITECTÓNICA 1	A-1
-----------------------------------	------------

ACOTACION: METROS	ESCALA: 1:100	FECHA: 19 DE OCT. 2020
----------------------	------------------	---------------------------

OCOSINGO CHIPAS

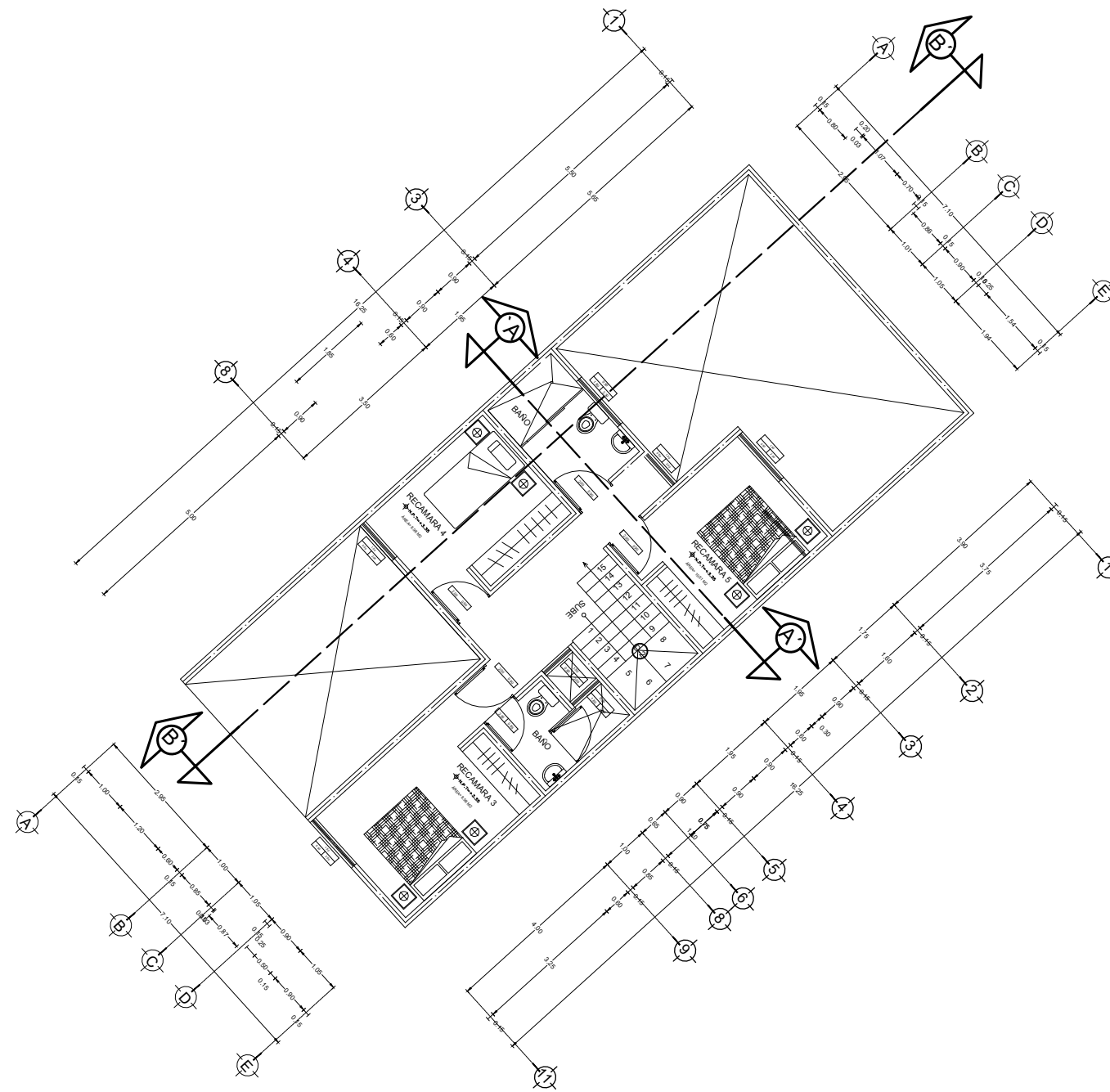

PLANTA ARQUITECTONICA 2

ESC: 1:100

ACOT: METROS

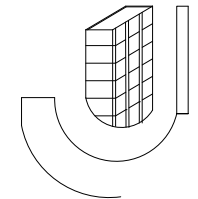

J-CONSTRUCCIONES

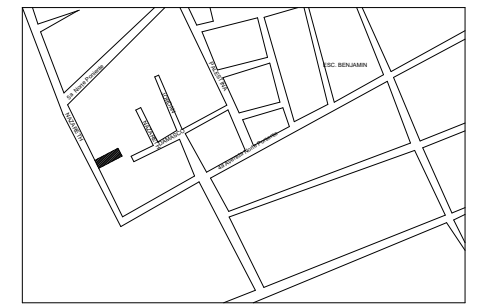

UBICACIÓN: SANTA CECILIA

PROYECTO: VIVIENDA DE INTERÉS SOCIAL

NOMBRE DEL PROYECTO: LAS NUBES

PROPIETARIO: JULIO SÁNCHEZ RODRÍGUEZ

PRESENTA: JAIME HERNANDEZ MORENO

PLANO:
PLANTA ARQUITECTÓNICA 2

A-2

ACOTACION: METROS ESCALA: 1:100 FECHA: 19 DE OCT. 2020

OCOSINGO CHIPAS