



Nombre de alumnos:

ALEXIS DE JESUS SANCHEZ LOPEZ

Nombre del profesor:

ARQ. Edwin Burguete Trejo

Nombre del trabajo:

EVALUACION SEGUNDA UNIDAD

Materia:

Diseño arquitectónico v

Grado:

7.º CUATRIMESTRE

Grupo: A

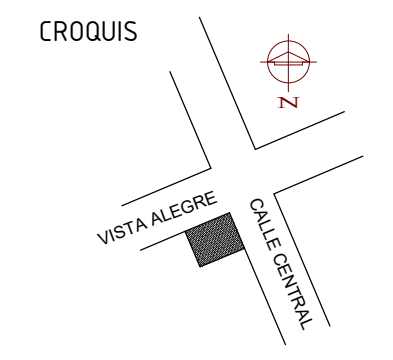
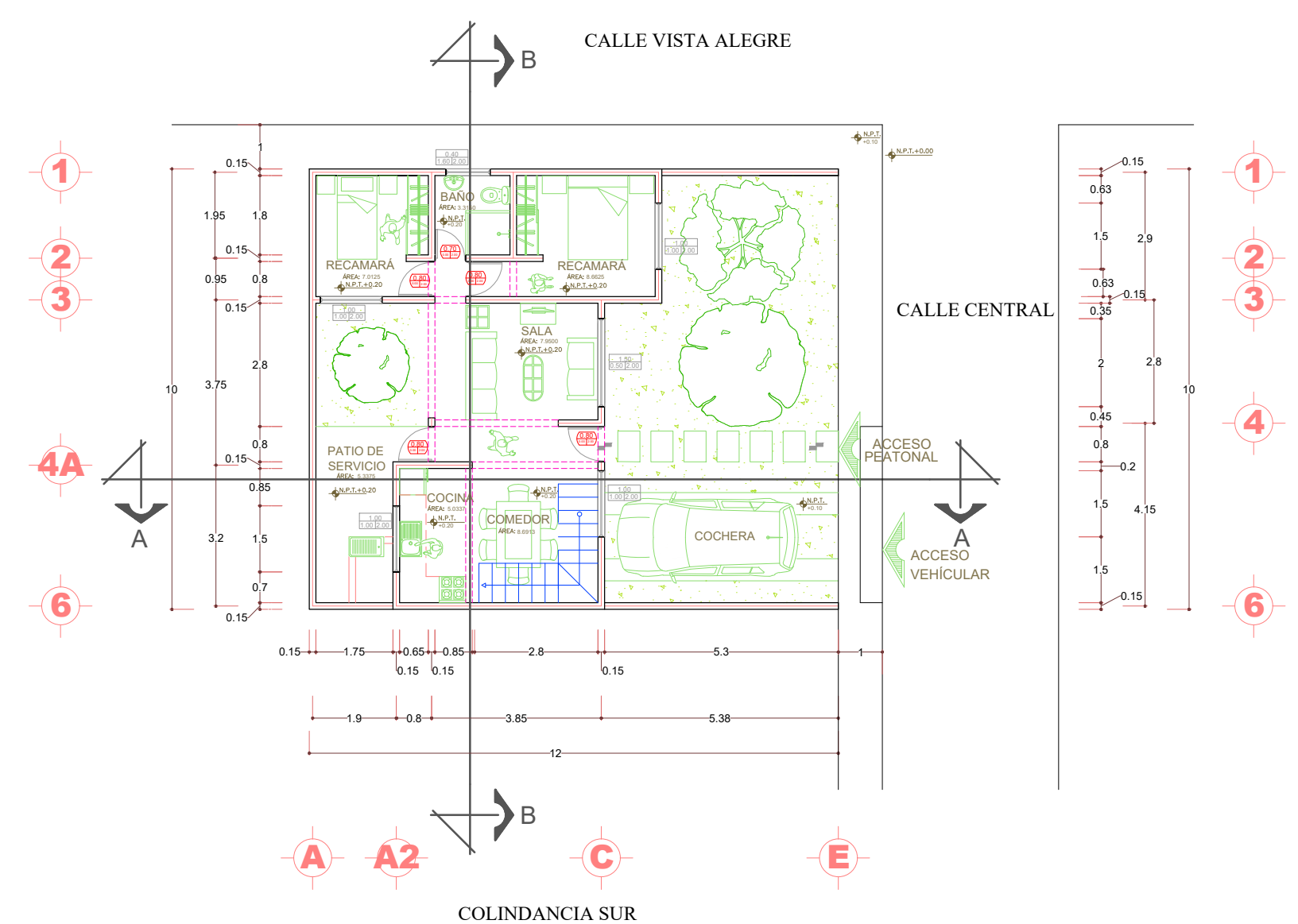
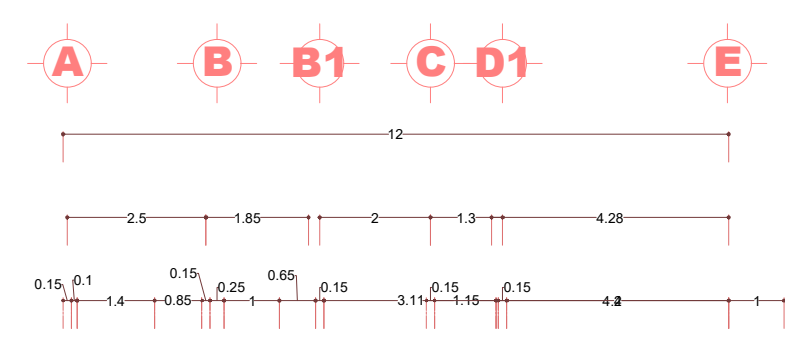
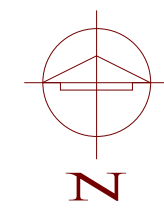

Especificaciones

TOTAL M2: 120

M2 A CONSTRUIR: 62.375

M2 CONSTRUIDOS: 0

M2 LIBRES: 75.625

PROPIETARIO

ARQ. JOSÉ PAVELT GÓMEZ SÁNCHEZ

PROYECTO

VIVIENDA DE INTERES SOCIAL

PLANTA TIPO

PLANTA ARQUITECTÓNICA

PROYECTISTAS

ALEXIS DE JESUS SANCHEZ LOPEZ

UBICACIÓN:

LOMAS DEL PEDREGAL,
OCOSINGO CHIS..

Acotaciones | Escala | Fecha
Metros | 1 : 100 | SEPTIEMBRE 2020

PLANO: A-01

PLANTA ARQUITECTÓNICA

ESC 1:100 ACOT: METROS

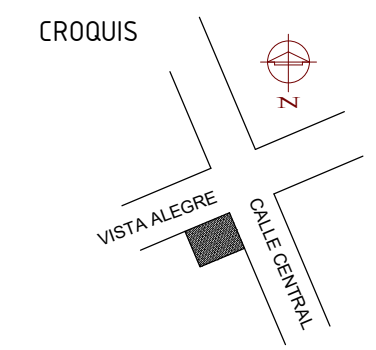
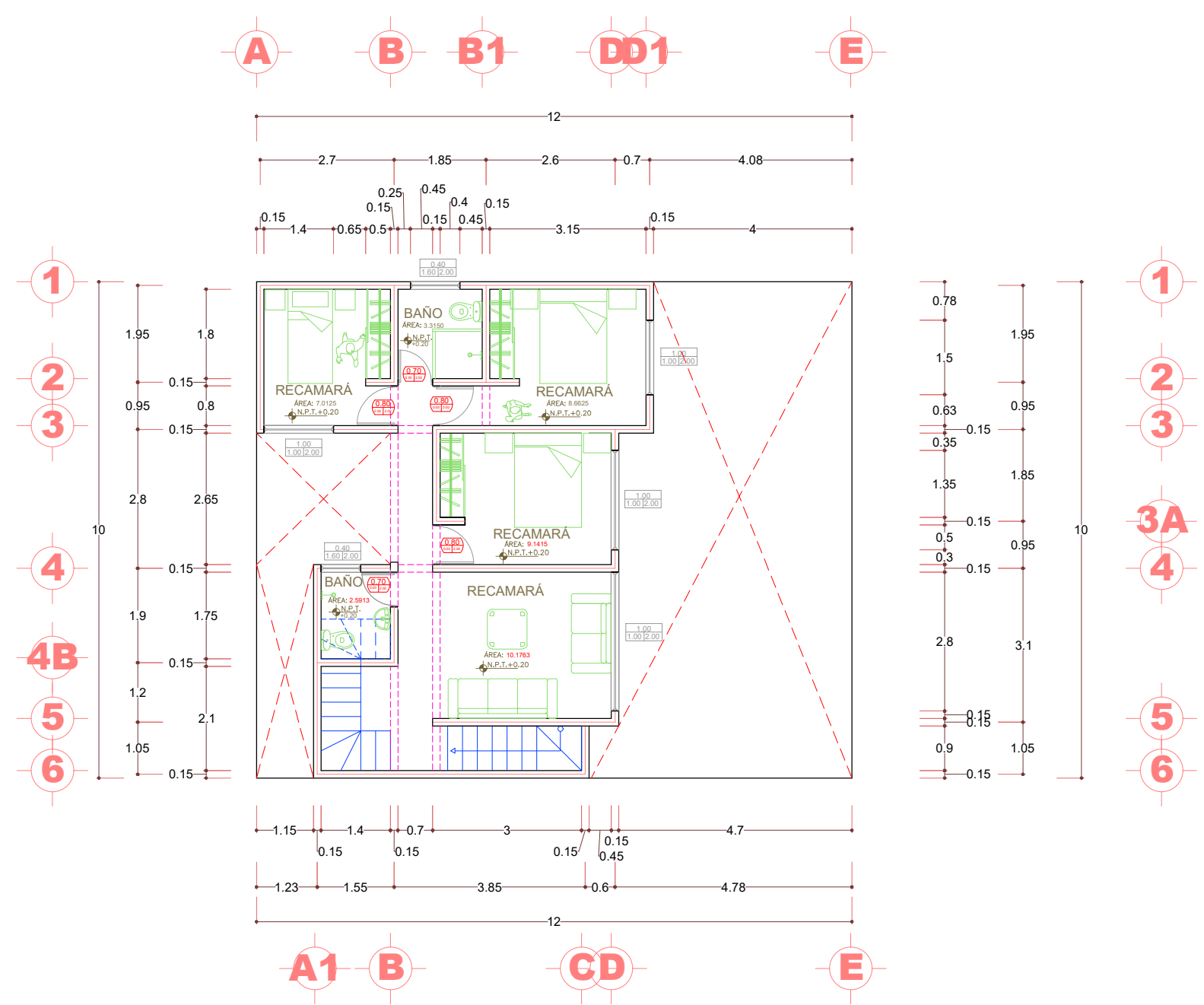

Especificaciones

TOTAL M2: 120
M2 A CONSTRUIR: 62.375
M2 CONSTRUIDOS: 0
M2 LIBRES: 75.625

PROPIETARIO
ARQ. JOSÉ PAVELT GÓMEZ SÁNCHEZ

PROYECTO
VIVIENDA DE INTERES SOCIAL

PLANTA TIPO
PLANTA ALTA

PROYECTISTAS
ALEXIS DE JESUS SANCHEZ LOPEZ

UBICACIÓN:
LOMAS DEL PEDREGAL,
OCOSINGO CHIS..

Acotaciones | Escala | Fecha
Metros | 1 : 100 | SEPTIEMBRE 2020

PLANO: **A-02**

PLANTA ALTA

ESC 1:100 ACOT: METROS

CROQUIS

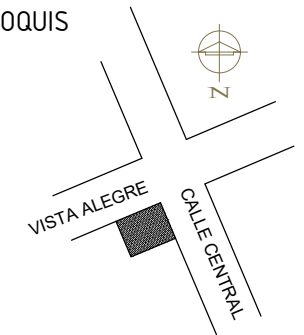

Especificaciones

TOTAL M2: 120
M2 A CONSTRUIR: 62.375
M2 CONSTRUIDOS: 0
M2 LIBRES: 75.625

PROPIETARIO

ARQ. JOSÉ PAVELT GÓMEZ SÁNCHEZ

PROYECTO
**VIVIENDA DE
INTERES SOCIAL**

PLANTA TIPO
FACHADA

PROYECTISTAS
ALEXIS DE JESUS SANCHEZ LOPEZ

UBICACIÓN:
LOMAS DEL PEDREGAL,
OCOSINGO CHIS..

Acotaciones | Escala | Fecha
Metros | 1 : 100 | SEPTIEMBRE 2020

PLANO: **A-03**



FACHADA

ESC 1:100

ACOT: METROS

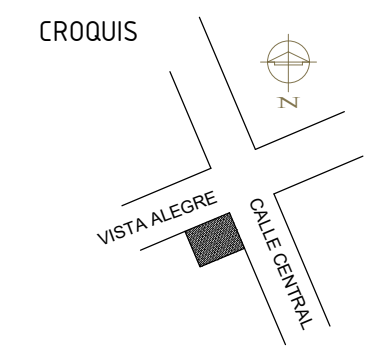

Especificaciones

TOTAL M2: 120
M2 A CONSTRUIR: 62.375
M2 CONSTRUIDOS: 0
M2 LIBRES: 75.625

PROPIETARIO
ARQ. JOSÉ PAVELT GÓMEZ SÁNCHEZ

PROYECTO
VIVIENDA DE INTERES SOCIAL

PLANTA TIPO
CORTE A-A

PROYECTISTAS
ALEXIS DE JESUS SANCHEZ LOPEZ

UBICACIÓN:
LOMAS DEL PEDREGAL,
OCOSINGO CHIS..

Acotaciones | Escala | Fecha
Metros | 1 : 100 | SEPTIEMBRE 2020

PLANO: **A-04**

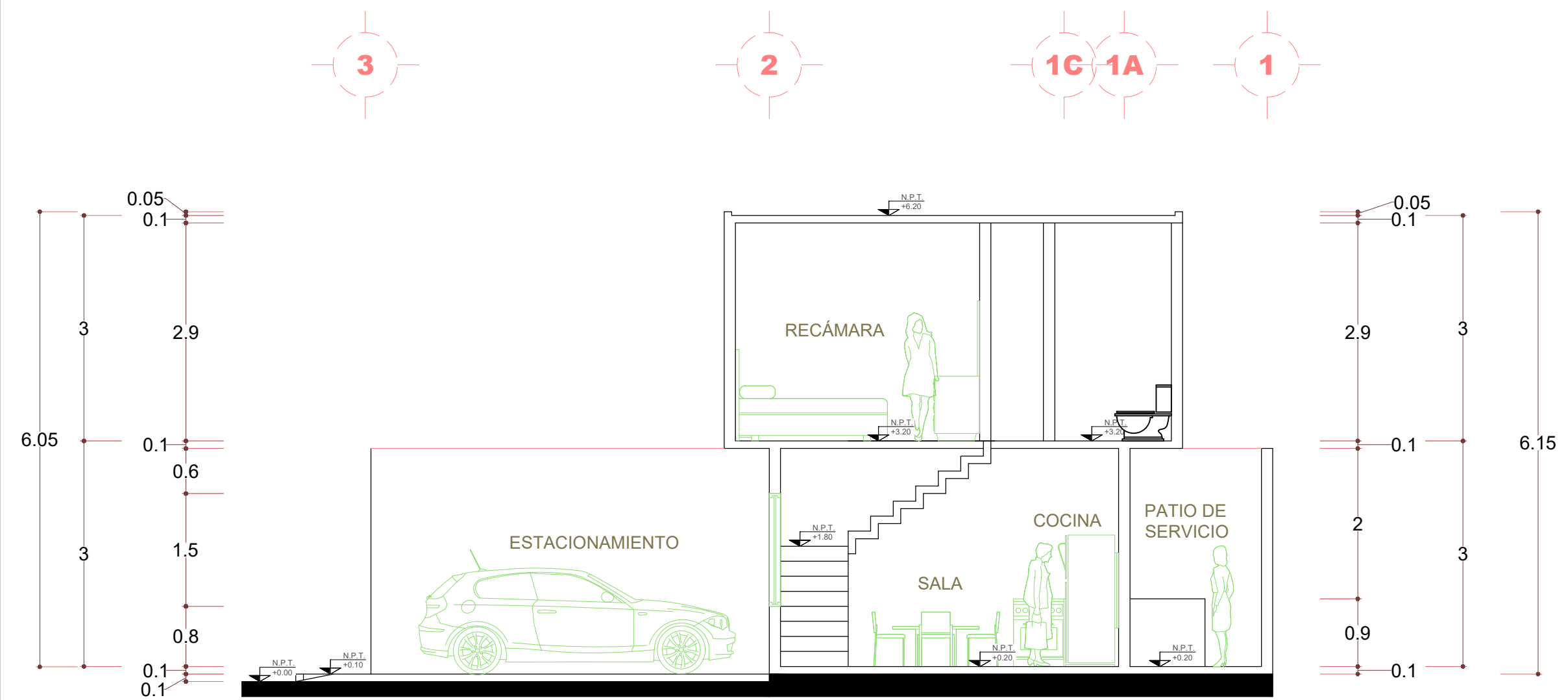

CORTE A-A

ESC 1:100

ACOT: METROS

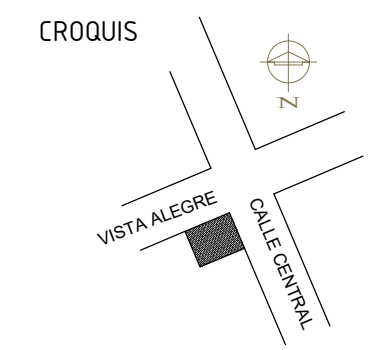

Especificaciones

TOTAL M2: 120
M2 A CONSTRUIR: 62.375
M2 CONSTRUIDOS: 0
M2 LIBRES: 75.625

PROPIETARIO
ARQ. JOSÉ PAVELT GÓMEZ SÁNCHEZ

PROYECTO
VIVIENDA DE INTERES SOCIAL

PLANTA TIPO
CORTE B-B

PROYECTISTAS
ALEXIS DE JESUS SANCHEZ LOPEZ

UBICACIÓN:
LOMAS DEL PEDREGAL,
OCOSINGO CHIS..

Acotaciones | Escala | Fecha
Metros | 1 : 100 | SEPTIEMBRE 2020

PLANO: **A-05**

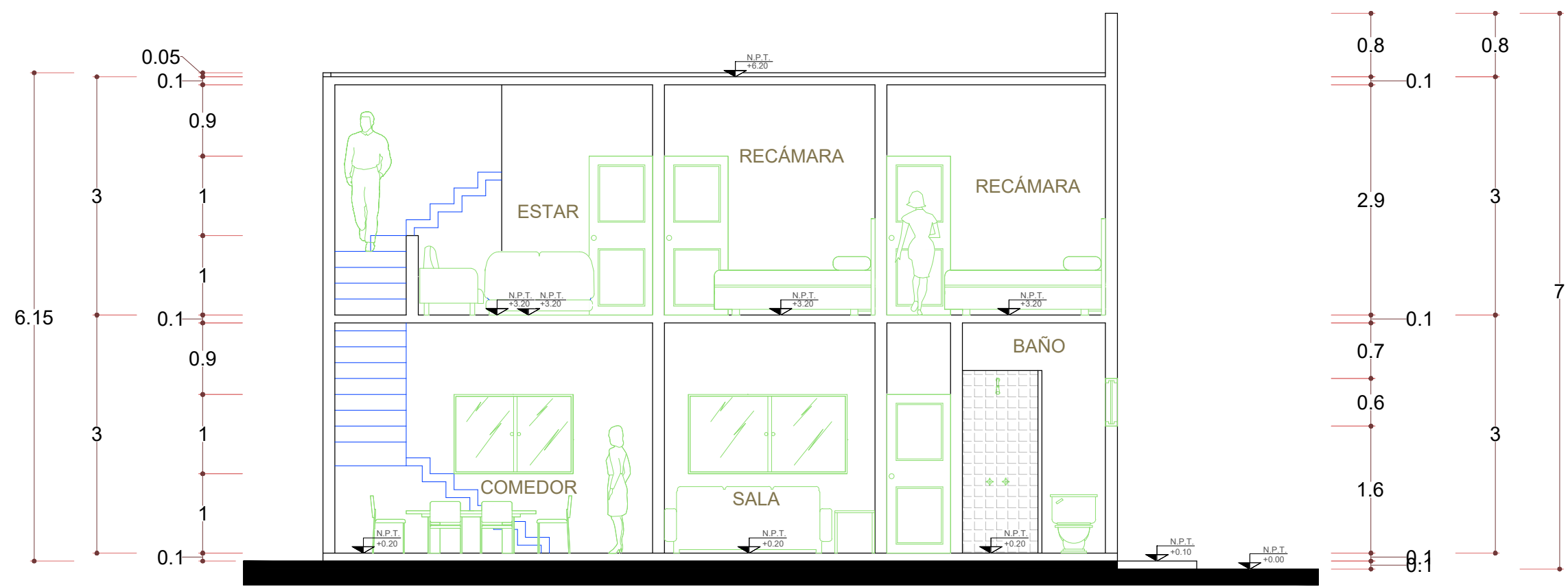

CORTE B-B

ESC 1:100

ACOT: METROS

CONCEPTO

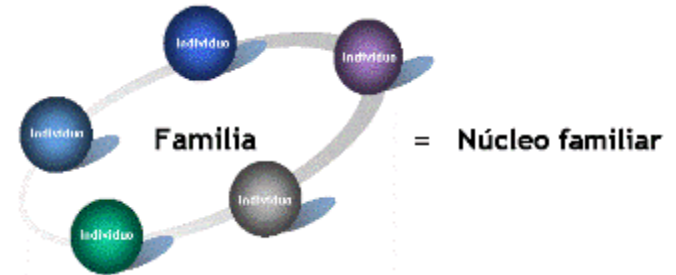

Mi concepto está basado en la familia. Pon las inmensas características que la componen como que es acogedora, cálida, educativa, orientativa, además de proporcionar felicidad, bienestar y paz.

Es considerada el núcleo social conformada por el padre, madre e hijos. Además, los miembros están unidos mediante vínculos biológicos y emocionales.

Considerando estas dos últimas características como importantes en mi propuesta, ya que esta partirá a partir de un núcleo o un espacio central y así poder interrelacionarlas con los diferentes espacios que quedarán alrededor. En cuanto al volumen retomare los tres elementos que componen a una familia como tres volúmenes predominantes en todo el proyecto.

Vivienda de interés social (información del predio)

Las dimensiones son de 10*12 m, con un área de 120 m².

Ubicación

Barrio Lomas del Pedregal calle central contra esquina vista alegre Ocosingo, Chis.

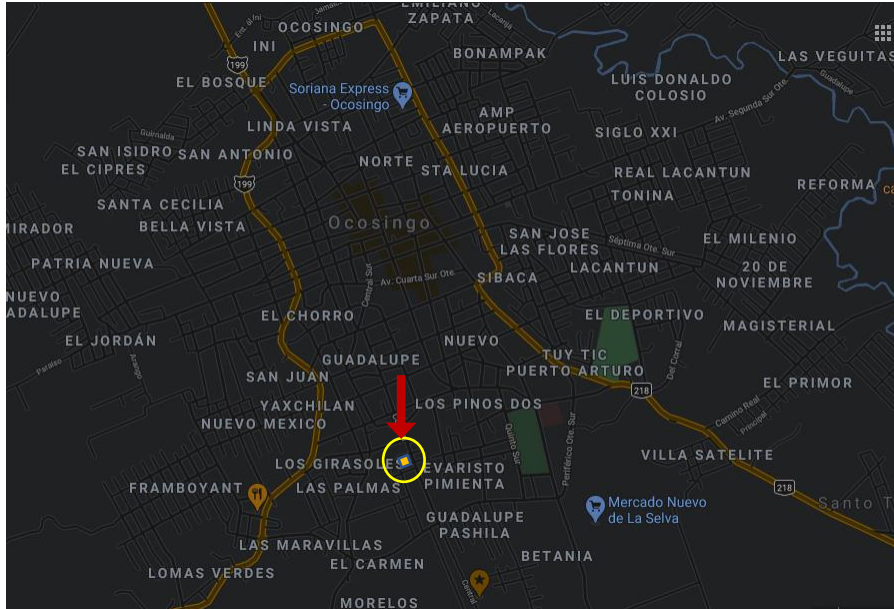

Macro localización

|

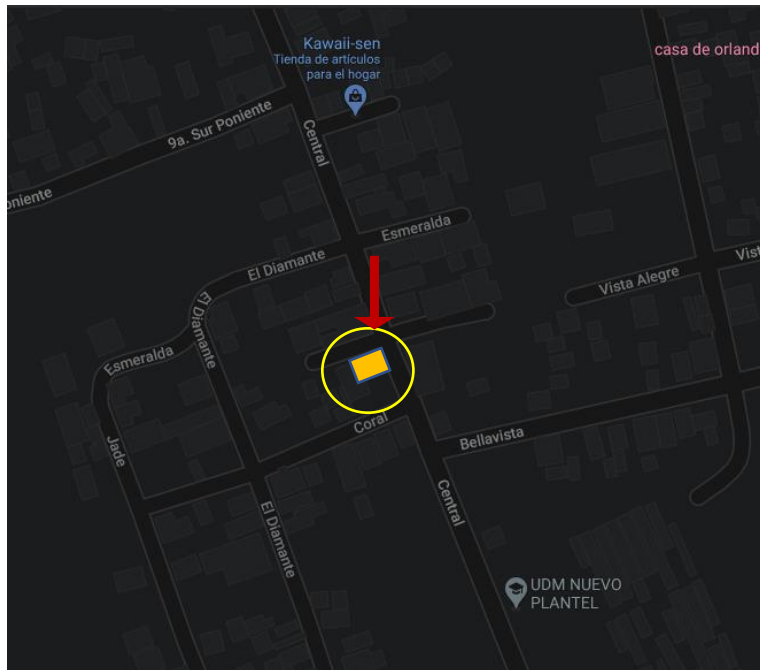

Micro localización

Medio físico natural

Vegetación:



Interior 1



Interior 2

Dentro del predio podemos encontrar dos Árboles Frutales (Mandarinas), Una ya se encuentra muerta Y la otra aún sigue en pie. Además de que esta repleto de hierba salvaje (zacate).

Vientos dominantes:

Los vientos dominantes de la localidad de Ocosingo generalmente provienen del este, por lo que impactaran directamente contra la fachada principal.

Norte:

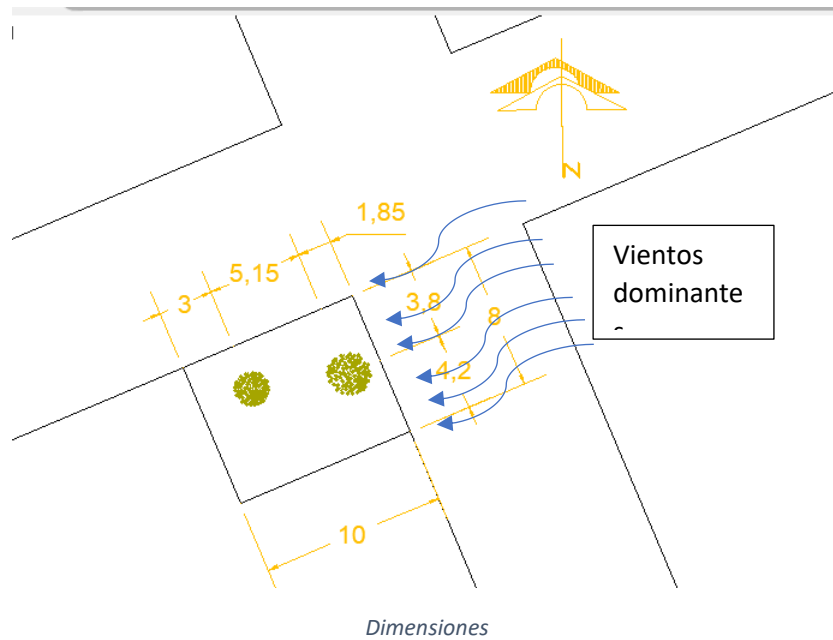

Tipo de suelo

El tipo de suelo predominante es la Lutita, suelo apto para la agricultura sobre todo frutícola

Vista a los cuatro puntos cardinales:



Norte



Sur



Este



oeste

Medio físico artificial

Vialidad:

La vialidad ya se encuentra pavimentada Con 8 m de ancho.

Blanqueta:

Desafortunadamente no cuenta con banqueteta Pero Tiene 1 m Entre la calle y línea del terreno.

Energía eléctrica:

No cuenta con una acometida de la energía eléctrica Sino simplemente Podemos obtener la desde la línea de CFE que se encuentra en la esquina del predio Sobre el cual también se encuentra las luminarias Publicas.

Contextos cercana:

Las casas colindantes Con el predio son de auto construcción, con poca aportación arquitectónica, en general la población es de clase baja. A dos cuadras en el lado este encontramos una escuela de nivel primaria y en una cuadra hacia el sur encontramos una universidad (UDEM).



Evidencias 1