



Nombre de alumnos:

ALEXIS DE JESUS SANCHEZ LOPEZ

Nombre del profesor:

José Pavelt Gómez Sánchez

Nombre del trabajo:

AVANCE VIVIENDA DE INTERES SOCIAL

Materia:

Diseño arquitectónico v

Grado:

7.º CUATRIMESTRE

Grupo: A

Ocosingo, Chiapas a 18 de septiembre de 2020.

PRIMERA PROPUESTA DE DISTRIBUCIÓN

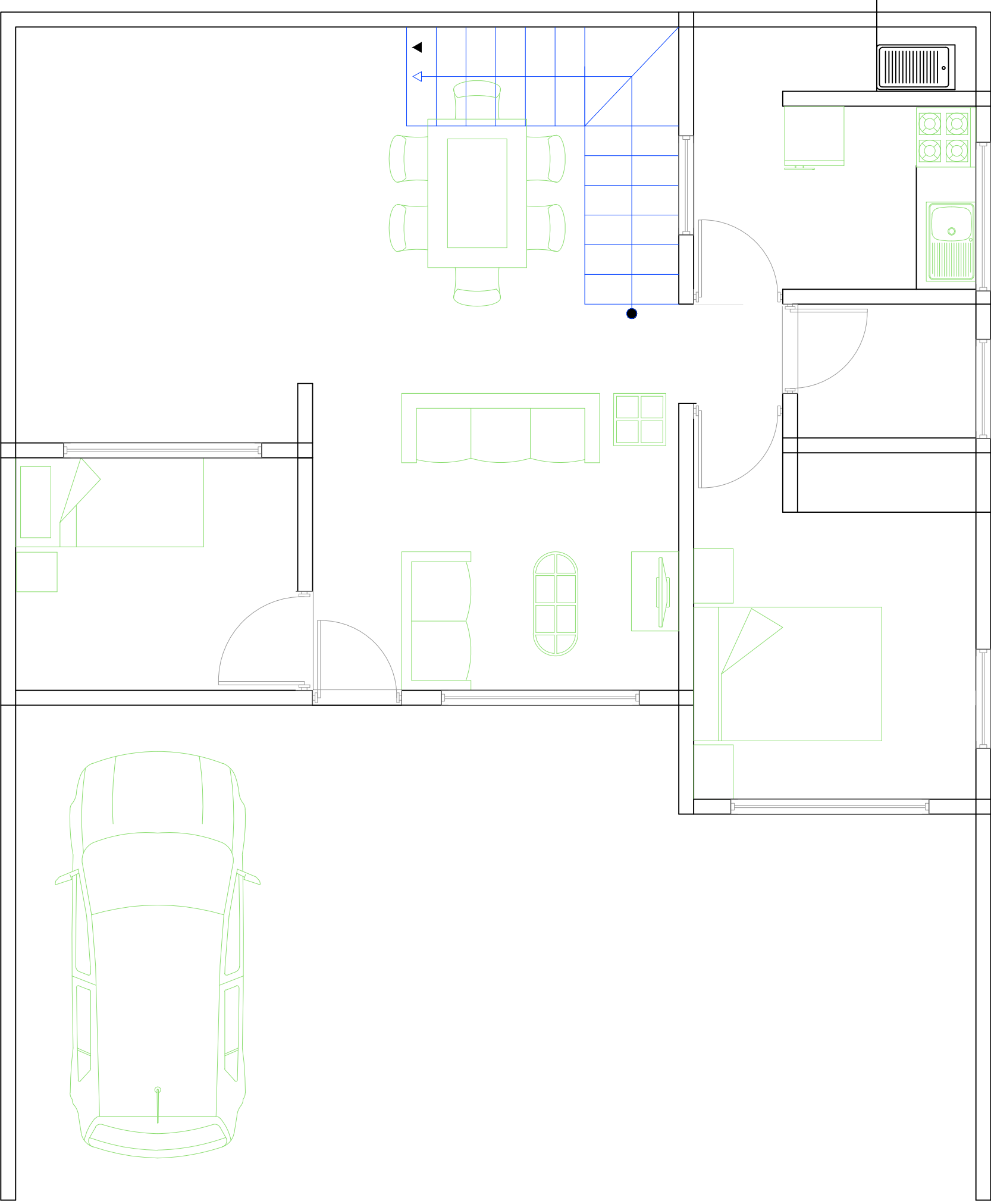

BOCETO

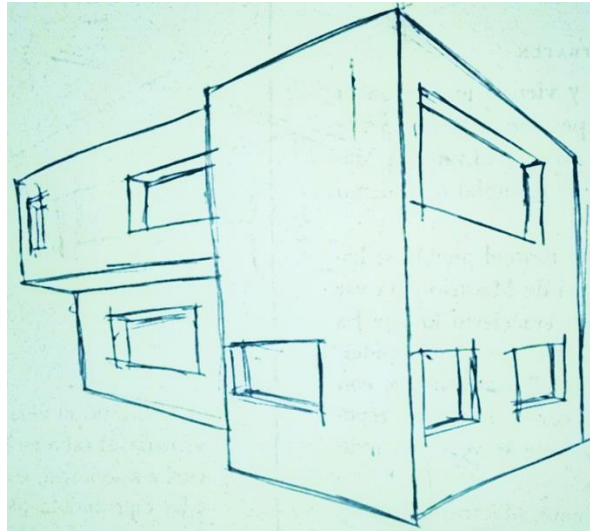

PRIMERA PROPUESTA DE DISTRIBUCIÓN

CONCEPTO

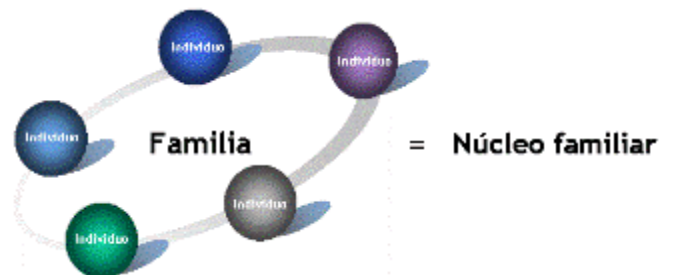

Mi concepto está basado en la familia. Pone las inmensas características que la componen como que es acogedora, cálida, educativa, orientativa, además de proporcionar felicidad, bienestar y paz.

Es considerada el núcleo de la sociedad conformada por el padre, madre e hijos. Además, los miembros están unidos mediante vínculos biológicos y emocionales.

Considerando estas dos últimas características como importantes en mi propuesta, ya que esta partirá a partir de un núcleo o un espacio central y así poder interrelacionarlas con los diferentes

espacios que quedaran alrededor. En cuanto al volumen retomare los tres elementos que componen a una familia como tres volúmenes predominantes en todo el proyecto.

ARTICULOS RELACIONADOS CON LA VIVIENDA DE INTERES SOCIAL

CAPITULO V EDIFICIOS PARA HABITACIÓN

Artículo 144

Artículo 145

Artículo 147

Artículo 150

Artículo 151