



Nombre del alumno:

Alejandra Narvaez Robles

Nombre del profesor:

José Pavelt Gómez Sánchez

Licenciatura:

Arquitectura

Materia:

**Computación para el diseño
arquitectónico I**

Nombre del trabajo:

Actividad: Capas y cotas

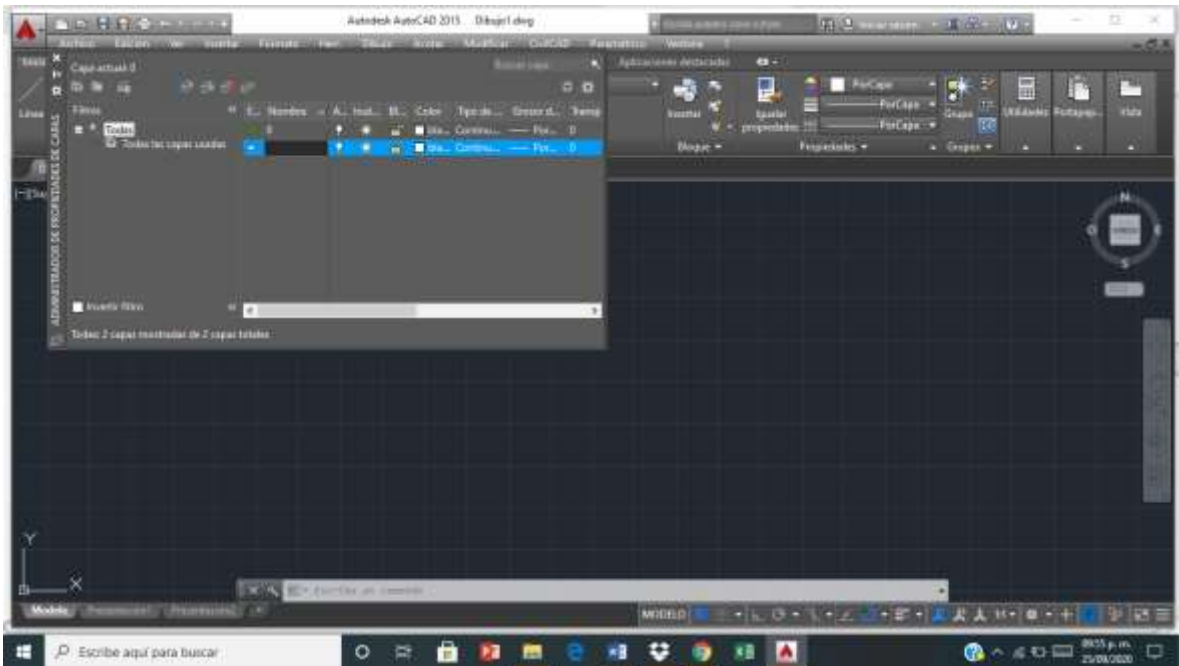

En clase vimos sobre la realización de capas, esto nos será útil para la representación de muros entre otro elementos en un plano, ya que en este apartado nos permite crear líneas con diferente grosor, colo y tipo de línea según sea lo que vayamos a ocupar.

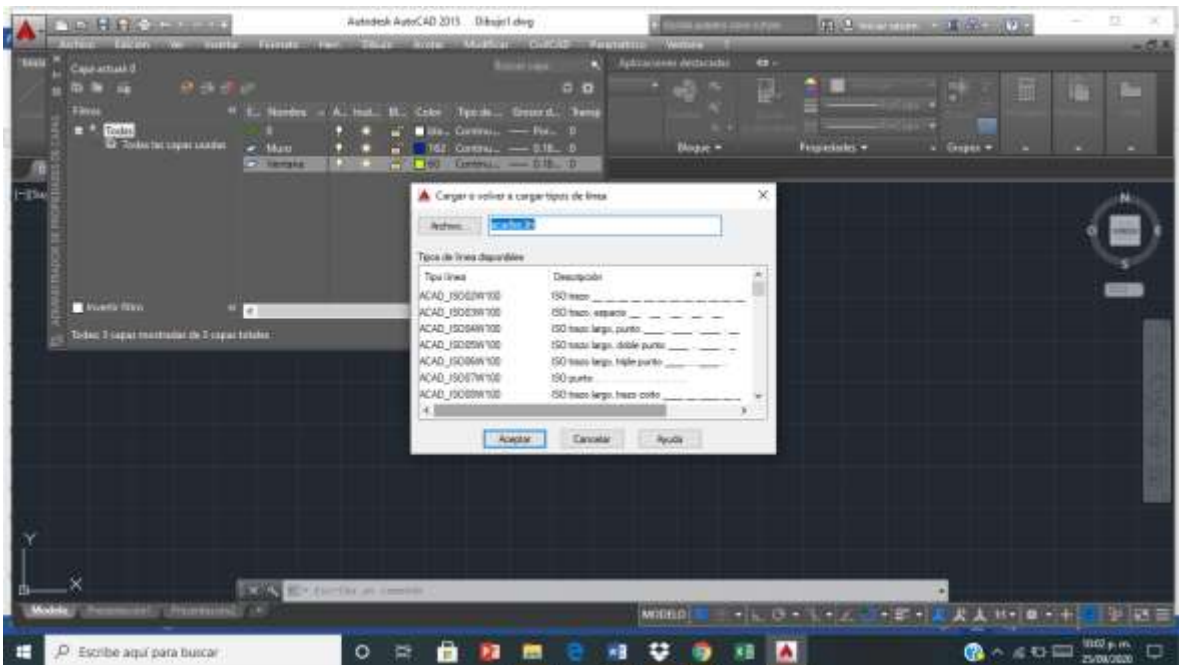

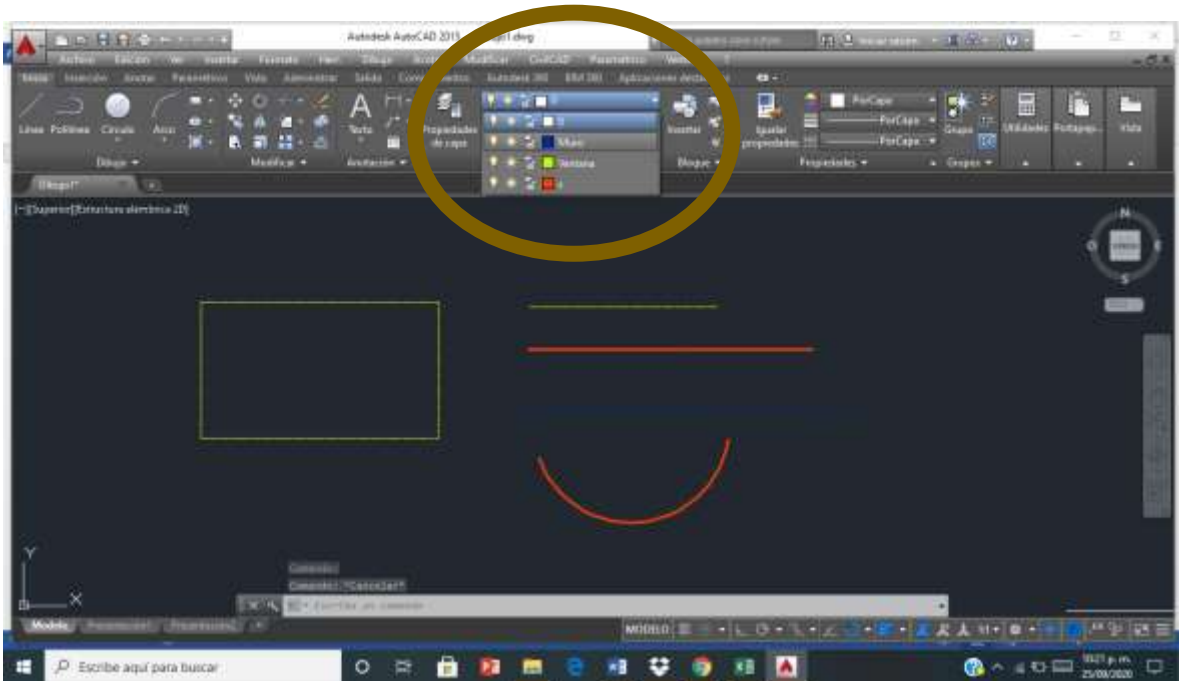
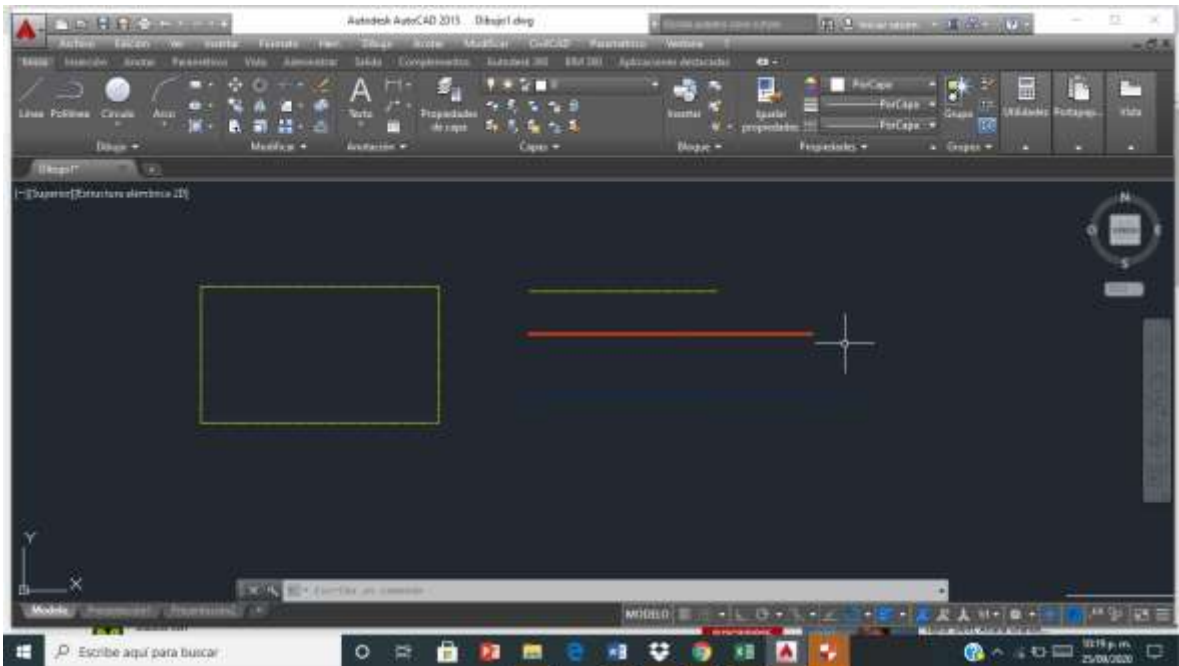

Para aplicar las capas, prácticamente hacemos el dibujo, lo seleccionamos y nos vamos al apartado de capas y ahí seleccionamos la capa que vamos a necesitar para la representación.